



# PROGRAMA DE CLASES

- ✓ 2024-50 / JUNIO
- ✓ 2025-04 / JULIO
- ✓ 2025-07 / INTENSIVO
- ✓ 2025-10 / AGO.-DIC.
- ✓ 2025-30 / ENE.-MAYO



 [www.aguadilla.inter.edu](http://www.aguadilla.inter.edu)

 787-891-0925, Exts. 2742, 2745, 2813 y 2815

## DIRECTORIO

### ASESORÍA ACADÉMICA

NOMBRE Y APELLIDO	EXTENSIÓN	EMAIL
Daisy Irizarry	2814	dirizarr@aguadilla.inter.edu
Zuleika Rodríguez	2813	zrodriguez@aguadilla.inter.edu
Amneris Vargas	2815	amvargas@aguadilla.inter.edu
Elisabet González	2812	eligonzalez@aguadilla.inter.edu

### CENTRO DE ORIENTACIÓN

NOMBRE Y APELLIDO	EXTENSIÓN	EMAIL
Alfonso Rodríguez	2730	arodrigu@aguadilla.inter.edu
Ana Cordero	2728	acordero@aguadilla.inter.edu
Nydia Vázquez	2729	nvazquez@aguadilla.inter.edu
Waldemar García	2723	wgarcia@aguadilla.inter.edu

### DECANATO DE ESTUDIANTES

NOMBRE Y APELLIDO	EXTENSIÓN	EMAIL
Nararly Claudio	2733	nclaudio@aguadilla.inter.edu
Nayda Soto	2734	nlisoto@aguadilla.inter.edu
Sandy Serrano	2732	sserrano@aguadilla.inter.edu
Yolanda Pagán	2735	ypagan@aguadilla.inter.edu

### EDUCACIÓN A DISTANCIA

NOMBRE Y APELLIDO	EXTENSIÓN	EMAIL
Bernabé Soto	2726	bsoto@aguadilla.inter.edu
Amarilys Vélez	2722	avelez@aguadilla.inter.edu
Jossué Morales	2721	jomorales@aguadilla.inter.edu
Elvin Candelaria	2739	ecandelaria@aguadilla.inter.edu

### PROGRAMA CERTIFICADOS

NOMBRE Y APELLIDO	EXTENSIÓN	EMAIL
Nereida Ramos	2142	nramos@aguadilla.inter.edu
Nydia Cabán	2362	ncaban@aguadilla.inter.edu
Annette Soto	2141/2217	annsoto@aguadilla.inter.edu

### SERVICIOS EDUCATIVOS

NOMBRE Y APELLIDO	EXTENSIÓN	EMAIL
Ivonne Acevedo	2771	iacevedo@aguadilla.inter.edu
Mayte Flores	2769	mflores@aguadilla.inter.edu
Nicole Pérez	2770	nperez@aguadilla.inter.edu
Xavier Rodríguez	2768	xrodriguez@aguadilla.inter.edu

### GERENCIA DE MATRÍCULA

NOMBRE Y APELLIDO	EXTENSIÓN	EMAIL
Myriam Marcial	2745	mmarcial@aguadilla.inter.edu
Maritza Caro	2743	mcaro@aguadilla.inter.edu
Aracelis Figueroa	2744	afigueroa@aguadilla.inter.edu
Cuadro telefónico	787-931-0931	

### ADMISIONES

NOMBRE Y APELLIDO	EXTENSIÓN	EMAIL
Doris Pérez	2740	dperez@aguadilla.inter.edu
Gabryelle Rosa	2742	gmrosa@aguadilla.inter.edu
Alondra López	2741	ailopez@aguadilla.inter.edu
		admisiones@aguadilla.inter.edu

### ASISTENCIA ECONÓMICA

NOMBRE Y APELLIDO	EXTENSIÓN	EMAIL
Eileen González	2747	eigonzalez@aguadilla.inter.edu
Ivelis Quintana	2746	ivquintana@aguadilla.inter.edu
Carmen Lebrón	2755	clebron@aguadilla.inter.edu
Héctor Vega	2750	hvega@aguadilla.inter.edu
Xiomara Ocasio	2749	xocasio@aguadilla.inter.edu
Charlene Vega	2751	cvega@aguadilla.inter.edu

### RECAUDACIONES

NOMBRE Y APELLIDO	EXTENSIÓN	EMAIL
Hancy Muñiz	2753	hrmuniz@aguadilla.inter.edu
Eva Román:	2754	eroman@aguadilla.inter.edu
Deyaneira Salamanca	2752	dsalamanca@aguadilla.inter.edu
Lourdes Román	2763	lroman@aguadilla.inter.edu
Kiara Aguiar	2756	kmaquiara@aguadilla.inter.edu

### REGISTRADURÍA

NOMBRE Y APELLIDO	EXTENSIÓN	EMAIL
María Pérez	2759	mperez@aguadilla.inter.edu
Olga Valentín	2758	ovalenti@aguadilla.inter.edu
Mercedes Vélez	2757	mvelez@aguadilla.inter.edu
José Cabán	2760	jccaban@aguadilla.inter.edu
Zuleyka Ruiz	2761	zruiz@aguadilla.inter.edu

### CENTRO DE PRIMEROS AUXILIOS

NOMBRE Y APELLIDO	EXTENSIÓN	EMAIL
Samantha Colón - Enfermera Primer Turno	2810	colons7091@aguadilla.inter.edu
Mayra Vega - Enfermera Segundo Turno	2810	mvega@aguadilla.inter.edu

## TABLA DE CONTENIDO

VERANO 2024-50 (JUNIO 2024)	4
VERANO 2025-04 (JULIO 2024)	10
AGOSTO INTENSIVO 2025-07	13
PROGRAMA DE EDUCACIÓN GENERAL (PEG) AGOSTO A DICIEMBRE (2025-10)	17
AGOSTO A DICIEMBRE 2025-10	24
DEPARTAMENTO DE CIENCIAS Y TECNOLOGÍA (2025-10)	25
DEPARTAMENTO DE CIENCIAS DE LA SALUD (2025-10)	36
DEPARTAMENTO DE CIENCIAS ECONÓMICAS Y ADMINISTRATIVAS (2025-10)	45
DEPARTAMENTO DE EDUCACIÓN Y ESTUDIOS HUMANÍSTICOS (2025-10)	50
DEPARTAMENTO DE CIENCIAS SOCIALES Y DE LA CONDUCTA (2025-10)	57
PROGRAMA DE CERTIFICADOS TÉCNICOS (2025-10)	60
PROGRAMAS <b>100%</b> EN LÍNEA AGOSTO A DICIEMBRE 2025-10	65
ROTC SPRING CLASSES 2025-10	74
PROGRAMA DE EDUCACIÓN GENERAL (PEG) ENERO A MAYO (2025-30)	76
ENERO A MAYO 2025-30	82
DEPARTAMENTO DE CIENCIAS Y TECNOLOGÍA (2025-30)	83
DEPARTAMENTO DE CIENCIAS DE LA SALUD (2025-30)	94
DEPARTAMENTO DE CIENCIAS ECONÓMICAS Y ADMINISTRATIVAS (2025-30)	104
DEPARTAMENTO DE EDUCACIÓN Y ESTUDIOS HUMANÍSTICOS (2025-30)	109
DEPARTAMENTO DE CIENCIAS SOCIALES Y DE LA CONDUCTA (2025-30)	116
PROGRAMA DE CERTIFICADOS TÉCNICOS (2025-30)	119
PROGRAMAS <b>100%</b> EN LÍNEA ENERO A MAYO 2025-30	125
ROTC FALL CLASSES 2025-30	134

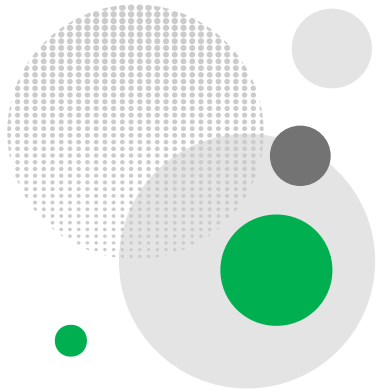

# JUNIO 2024

## 2024-50

**DEPARTAMENTO DE CIENCIAS Y TECNOLOGÍA**  
**VERANO JUNIO 2024**  
**2024-50**

**CURSOS PRESENCIALES**

CÓDIGO	TÍTULO	CRÉDITOS	SECCIÓN	HORARIO	DÍAS	SALÓN	CAPACIDAD
GEMA 1200	FUNDAMENTOS DE ÁLGEBRA	3	9935	7:30-10:20 AM	MTWRF	CIT104	45
GEMA 1200	WEB LAB	0	9936	WEB LAB	WEB	WEB	45
GEST 2020	EL AMBIENTE NATURAL Y SER HUMANO	3	3955	10:30-1:20 PM	MTWRF	A103	44
MATH 1500	PRECÁLCULO (REQ. GEMA 1200)	5	2271	7:30-12:20 PM	MTWRF	A105	44
MATH 1512	PRECÁLCULO II (REQ. MATH 1511)	3	10380	10:30-1:20 PM	MTWRF	A104	44
MATH 2251	CÁLCULO I (REQ. MATH 1500 o 1512)	5	11464	7:30-12:20 PM	MTWRF	A201	45

**CURSOS EN LÍNEA (WEB)**

CÓDIGO	TÍTULO	CRÉDITOS	SECCIÓN	HORARIO	CAPACIDAD
GEMA 1000	RAZONAMIENTO CUANTITATIVO	3	8319 LEC	WEB	45
GEMA 1000	WEB LAB	0	8320 LAB	WEB LAB	45

**CURSOS PRESENCIALES**  
**BIOLOGÍA**

CÓDIGO	TÍTULO	CRÉDITOS	SECCIÓN	HORARIO	DÍAS	SALÓN	CAPACIDAD
BIOL 2103	ZOOLOGÍA (REQ. BIOL 1102 Y BIOL 1104)	3	9995	10:30-1:20 PM	MRWRF	A202	25
BIOL 2103	LAB	0	9996	1:30-4:20 PM	MTWRF	AB114	25

**CURSOS EN LÍNEA (WEB)**  
**BIOLOGÍA**

CÓDIGO	TÍTULO	CRÉDITOS	SECCIÓN	HORARIO	CAPACIDAD
BIOL 3010	GENÉTICA (REQ. BIOL 1102 y GEMA 1200)	3	9999	WEB	45

**CURSOS PRESENCIALES**  
**CIENCIAS EN COMPUTADORAS**

CÓDIGO	TÍTULO	CRÉDITOS	SECCIÓN	HORARIO	DÍAS	SALÓN	CAPACIDAD
--------	--------	----------	---------	---------	------	-------	-----------

**CURSOS EN LÍNEA (WEB)**  
**CIENCIAS EN COMPUTADORAS**

CÓDIGO	TÍTULO	CRÉDITOS	SECCIÓN	HORARIO	CAPACIDAD
COMP 3300	ORGANIZACIÓN Y ARQUITECTURA DE COMPUTADORAS (REQ. COMP 2900)	3	10001	WEB	45
COMP 3500	SISTEMAS OPERATIVOS (REQ. COMP 3300)	3	10002	WEB	45



**DEPARTAMENTO DE CIENCIAS Y TECNOLOGÍA  
VERANO JUNIO 2024  
2024-50**

**CURSOS PRESENCIALES  
FÍSICA Y QUÍMICA**

CÓDIGO	TÍTULO	CRÉDITOS	SECCIÓN	HORARIO	DÍAS	SALÓN	CAPACIDAD
CHEM 1111	QUÍMICA GENERAL I (REQ. GEMA 1200)	4	11552	7:30-10:20 AM	MTWRF	A202	25
CHEM 1111	LAB	0	11553	10:30-1:20 PM	MTWRF	AQ112	25
CHEM 2221	QUÍMICA ORGÁNICA I (REQ. CHEM 2212)	4	2257	10:30-1:20 PM	MTWRF	A203	25
CHEM 2221	LAB	0	2944	7:30-10:20 AM	MTWRF	AQ112	25
COTN 1120	INTRODUCCIÓN A DISEÑO DE PROGRAMAS DE COMPUTADORAS	3	11466	8:00-10:50 AM	MTWRF	CIT 103	29
COTN 2150	IMPLEMENTACIÓN DE APLICACIONES DE REDES (REQ. COTN 2121)	3	11313	5:00-6:50 PM	MTWRF	AC106	20
COTN 2150	LAB	0	11314	7:00-8:50 PM	MTWRF	AC106	20

**CURSOS EN LÍNEA (WEB)  
FÍSICA Y QUÍMICA**

CÓDIGO	TÍTULO	CRÉDITOS	SECCIÓN	HORARIO	CAPACIDAD
PHYS 3001	FÍSICA GENERAL I (REQ. MATH 1500 ó 1512)	4	9687	WEB	45
PHYS 3001	LAB	0	9688	WEB	45

**DEPARTAMENTO DE CIENCIAS DE LA SALUD  
VERANO JUNIO 2024  
2024-50**

**CURSOS PRESENCIALES  
ASOCIADO EN CIENCIAS APLICADAS EN ENFERMERÍA**

CÓDIGO	TÍTULO	CRÉDITOS	SECCIÓN	HORARIO	DÍAS	SALÓN	CAPACIDAD
NURS 1231	FUNDAMENTOS EN EL CUIDADO DEL ADULTO I (REQ. NURS 1121, NURS 1122, Y NURS 1130)	6	11259 LEC	8:00-2:50 PM	MTWRF	CS120	20

**CURSOS EN LÍNEA (WEB)  
ASOCIADO EN CIENCIAS APLICADAS EN ENFERMERÍA**

CÓDIGO	TÍTULO	CRÉDITOS	SECCIÓN	HORARIO	CAPACIDAD
--------	--------	----------	---------	---------	-----------

**DEPARTAMENTO DE CIENCIAS DE LA SALUD  
VERANO JUNIO 2024  
2024-50**

**CURSOS PRESENCIALES**

**BACHILLERATO EN CIENCIAS EN TECNOLOGÍA RADIOLÓGICA CON CONCENTRACIÓN EN MAMOGRAFÍA Y ANGIOGRAFÍA**

CÓDIGO	TÍTULO	CRÉDITOS	SECCIÓN	HORARIO	DÍAS	SALÓN	CAPACIDAD
SPTH 2110	FISURA DE PALADAR Y ANOMALÍAS CRANEOFACIALES (REQ. SPTH 2010 y 2015)	3	11462 LEC	8:30-11:20 AM	MTWRF	CS114	20

**CURSOS EN LÍNEA (WEB)**

**BACHILLERATO EN CIENCIAS EN TECNOLOGÍA RADIOLÓGICA CON CONCENTRACIÓN EN MAMOGRAFÍA Y ANGIOGRAFÍA**

CÓDIGO	TÍTULO	CRÉDITOS	SECCIÓN	HORARIO	CAPACIDAD
--------	--------	----------	---------	---------	-----------

**DEPARTAMENTO DE CIENCIAS ECONÓMICAS Y ADMINISTRATIVAS  
VERANO JUNIO 2024  
2024-50**

**CURSOS PRESENCIALES  
PROGRAMA DE EDUCACIÓN GENERAL**

CÓDIGO	TÍTULO	CRÉDITOS	SECCIÓN	HORARIO	DÍAS	SALÓN	CAPACIDAD
--------	--------	----------	---------	---------	------	-------	-----------

**CURSOS EN LÍNEA (WEB)  
PROGRAMA DE EDUCACIÓN GENERAL**

CÓDIGO	TÍTULO	CRÉDITOS	SECCIÓN	HORARIO	CAPACIDAD
GEEC 2000	CULTURA EMPRENDEDORA	3	11043	WEB	45
GEEC 2000	CULTURA EMPRENDEDORA	3	11631	WEB	45

**CURSOS PRESENCIALES  
ADMINISTRACIÓN DE SISTEMAS DE OFICINA**

CÓDIGO	TÍTULO	CRÉDITOS	SECCIÓN	HORARIO	DÍAS	SALÓN	CAPACIDAD
--------	--------	----------	---------	---------	------	-------	-----------

**CURSOS EN LÍNEA (WEB)  
ADMINISTRACIÓN DE SISTEMAS DE OFICINA**

CÓDIGO	TÍTULO	CRÉDITOS	SECCIÓN	HORARIO	CAPACIDAD
OMSY 2250	EL RECURSO HUMANO EN EL AMBIENTE ORGANIZACIONAL	3	11499	WEB	45

**CURSOS PRESENCIALES  
CURSOS MEDULARES**

CÓDIGO	TÍTULO	CRÉDITOS	SECCIÓN	HORARIO	DÍAS	SALÓN	CAPACIDAD
--------	--------	----------	---------	---------	------	-------	-----------

**CURSOS EN LÍNEA (WEB)  
CURSOS MEDULARES**

CÓDIGO	TÍTULO	CRÉDITOS	SECCIÓN	HORARIO	CAPACIDAD
BADM 1900	FUNDAMENTOS DE GERENCIA EMPRESARIAL	3	10220	WEB	45
BADM 3313	EI DERECHO Y LA EMPRESA	3	11498	WEB	45
INTB 2100	INTRODUCCIÓN A LOS NEGOCIOS INTERNACIONALES	3	11495	WEB	45
MAEC 2211	PRINCIPIOS DE MICROECONOMÍA (ANTES: PRINCIPIOS DE ECONOMÍA MICRO) (REQ. GEMA 1200)	3	8321	WEB	45
MKTG 1210	INTRODUCCIÓN AL MERCADEO	3	11497	WEB	45

**DEPARTAMENTO DE EDUCACIÓN Y ESTUDIOS HUMANÍSTICOS  
VERANO JUNIO 2024  
2024-50**

**CURSOS PRESENCIALES  
PROGRAMA DE EDUCACIÓN GENERAL**

CÓDIGO	TÍTULO	CRÉDITOS	SECCIÓN	HORARIO	DÍAS	SALÓN	CAPACIDAD
GEEN 1102	ENGLISH AS A SECOND LANGUAGE II: ORAL COMMUNICATION	3	11254	7:30-10:20 AM	MTWRF	A102	35
GEEN 1102	WEBLAB	0	11255	WEBLAB	WEB	WEB	35
GEPE 4040	ÉTICA Y RESPONSABILIDAD SOCIAL	3	11077	10:30-1:20 PM	MTWRF	A102	35
GEPE 3010	APRECIACIÓN DEL ARTE	3	11256	10:30-1:20 PM	MTWRF	A101	45
GESP 1102	LITERATURA Y COMUNICACIÓN: POESÍA Y TEATRO (REQ. GESP 1101)	3	8846	7:30-10:20 AM	MTWRF	A103	35
GESP 1102	WEBLAB	0	8847	WEBLAB	WEB	WEB	35

**CURSOS EN LÍNEA (WEB)  
PROGRAMA DE EDUCACIÓN GENERAL**

CÓDIGO	TÍTULO	CRÉDITOS	SECCIÓN	HORARIO	CAPACIDAD
GEEN 1103	ENGLISH AS A SECOND LANGUAGE III: WRITING (REQ. GEEN 1102)	3	8839	WEB	45
GEEN 1103	LAB	0	3837	WEBLAB	45
GEHS 2010	PROCESO HISTÓRICO DE PUERTO RICO CONTEMPORÁNEO	3	11076	WEB	45
GEHP 3000	SALUD INTEGRAL Y CALIDAD DE VIDA	3	8840	WEB	45
GESP 2203	VISIÓN DE MUNDO A TRAVÉS DE LA LITERATURA (REQ. GESP 1102)	3	8852	WEB	45
GESP 2203	WEBLAB	0	8853	WEBLAB	45

**CURSOS PRESENCIALES  
PROGRAMA DE EDUCACIÓN DE MAESTROS (PEM)**

CÓDIGO	TÍTULO	CRÉDITOS	SECCIÓN	HORARIO	DÍAS	SALÓN	CAPACIDAD
--------	--------	----------	---------	---------	------	-------	-----------

**CURSOS EN LÍNEA (WEB)  
PROGRAMA DE EDUCACIÓN DE MAESTROS (PEM)**

CÓDIGO	TÍTULO	CRÉDITOS	SECCIÓN	HORARIO	CAPACIDAD
EDUC 2870	POBLACIÓN EXCEPCIONAL ESTUDIANTIL	4	11468	WEB	35
EDUC 2021	HISTORIA Y FILOSOFÍA DE LA EDUCACIÓN	3	11506	WEB	35



**DEPARTAMENTO DE CIENCIAS SOCIALES Y DE LA CONDUCTA  
VERANO JUNIO 2024  
2024-50**

**CURSOS PRESENCIALES**

CÓDIGO	TÍTULO	CRÉDITOS	SECCIÓN	HORARIO	DÍAS	SALÓN	CAPACIDAD
PSYC 3001	MÉTODOS ESTADÍSTICOS I	3	10844	7:30-10:20 AM	MTWRF	A101	48

**CURSOS EN LÍNEA (WEB)**

CÓDIGO	TÍTULO	CRÉDITOS	SECCIÓN	HORARIO	CAPACIDAD
GEHS 3050	FORMACIÓN HUMANA, SOCIEDAD Y CULTURA	3	11563	WEB	45
CJUS 3015	LA MUJER ANTE EL CRIMEN	3	11465	WEB	45
CJUS 4060	DETECCIÓN Y MANEJO DE FRAUDES	3	11560	WEB	45
POLS 1011	INTRODUCCIÓN A LAS CIENCIAS POLÍTICAS	3	11561	WEB	45
PSYC 1051	PSICOLOGÍA GENERAL I	3	11562	WEB	45



JULIO 2024  
2025-04

**DEPARTAMENTO DE CIENCIAS Y TECNOLOGÍA  
VERANO JULIO 2024  
2025-04**

**CURSOS PRESENCIALES  
BIOLOGÍA**

CÓDIGO	TÍTULO	CRÉDITOS	SECCIÓN	HORARIO	DÍAS	SALÓN	CAPACIDAD
BIOL 1102	BIOLOGÍA GENERAL II (REQ. BIOL 1101)	3	4779	2:00-4:50 PM	MTWRF	A101	47
BIOL 1104	LABORATORIO DE DESTREZAS DE BIOLOGIA II (REQ. BIOL 1101 y 1103) (Concurrente con BIOL 1102)	1	4780	10:30-1:20 PM	MTWRF	AB114	25
BIOL 4407	ANATOMIA HUMANA	3	4781	7:30-9:20 AM	MTWRF	A101	25
BIOL 4407	LAB		4782	9:30-12:20 PM	MTWRF	AB113	25

**CURSOS EN LÍNEA (WEB)  
BIOLOGÍA**

CÓDIGO	TÍTULO	CRÉDITOS	SECCIÓN	HORARIO	CAPACIDAD
--------	--------	----------	---------	---------	-----------

**CURSOS PRESENCIALES  
FÍSICA Y QUÍMICAS**

CÓDIGO	TÍTULO	CRÉDITOS	SECCIÓN	HORARIO	DÍAS	SALÓN	CAPACIDAD
CHEM 2212	QUÍMICA GENERAL II (REQ. MATH 1500 o MATH 1511 y CHEM 1111)	4	4783	10:30-1:20 PM	MTWRF	A102	25
CHEM 2212	LAB	0	4784	2:00-4:50 PM	MTWRF	AQ112	25

**CURSOS EN LÍNEA (WEB)  
FÍSICA Y QUÍMICAS**

CÓDIGO	TÍTULO	CRÉDITOS	SECCIÓN	HORARIO	CAPACIDAD
PHYS 3002	FÍSICA GENERAL II (REQ. PHYS 3001)	4	4134	WEB	45
PHYS 3002	LAB	0	4135	WEB	45

**DEPARTAMENTO DE CIENCIAS ECONÓMICAS Y ADMINISTRATIVAS  
VERANO JULIO 2024  
2025-04**

**CURSOS PRESENCIALES  
CURSOS MEDULARES**

CÓDIGO	TÍTULO	CRÉDITOS	SECCIÓN	HORARIO	DÍAS	SALÓN	CAPACIDAD
--------	--------	----------	---------	---------	------	-------	-----------

**CURSOS EN LÍNEA (WEB)  
CURSOS MEDULARES**

CÓDIGO	TÍTULO	CRÉDITOS	SECCIÓN	HORARIO	CAPACIDAD
--------	--------	----------	---------	---------	-----------

MAEC 2140	FUNDAMENTOS DE MÉTODOS CUANTITATIVOS (REQ. GEMA 1200)	3	4559	WEB	45
MAEC 2212	PRINCIPIOS DE MACROECONOMÍA (ANTES: PRINCIPIOS DE ECONOMÍA MACRO) (REQ. MAEC 2211)	3	4788	WEB	45

**DEPARTAMENTO DE EDUCACIÓN Y ESTUDIOS HUMANÍSTICOS  
VERANO JULIO 2024  
2025-04**

**CURSOS PRESENCIALES  
PROGRAMA DE EDUCACIÓN GENERAL**

CÓDIGO	TÍTULO	CRÉDITOS	SECCIÓN	HORARIO	DÍAS	SALÓN	CAPACIDAD
--------	--------	----------	---------	---------	------	-------	-----------

**CURSOS EN LÍNEA (WEB)  
PROGRAMA DE EDUCACIÓN GENERAL**

CÓDIGO	TÍTULO	CRÉDITOS	SECCIÓN	HORARIO	CAPACIDAD
--------	--------	----------	---------	---------	-----------

GEHP 3000	SALUD INTEGRAL Y CALIDAD DE VIDA	3	4777	WEB	45
GEPE 3020	APRECIACIÓN DE LA MÚSICA	3	4685	WEB	45

**DEPARTAMENTO DE CIENCIAS SOCIALES Y DE LA CONDUCTA  
VERANO JULIO 2024  
2025-04**

**CURSOS PRESENCIALES**

CÓDIGO	TÍTULO	CRÉDITOS	SECCIÓN	HORARIO	DÍAS	SALÓN	CAPACIDAD
--------	--------	----------	---------	---------	------	-------	-----------

**CURSOS EN LÍNEA (WEB)**

CÓDIGO	TÍTULO	CRÉDITOS	SECCIÓN	HORARIO	CAPACIDAD
--------	--------	----------	---------	---------	-----------

GEHS 3020	SOCIEDAD GLOBAL	3	4557	WEB	45
PSYC 2001	REDACCIÓN DE LA PSICOLOGÍA	3	4792	WEB	45
SOCI 1030	INTRODUCCIÓN A LA SOCIOLOGÍA	3	4793	WEB	45



# AGOSTO INTENSIVO 2024

## 2025-07

**DEPARTAMENTO DE CIENCIAS Y TECNOLOGÍA**  
**AGOSTO INTENSIVO 2024**  
**2025-07**

**CURSOS PRESENCIALES**

CÓDIGO	TÍTULO	CRÉDITOS	SECCIÓN	HORARIO	DÍAS	SALÓN	CAPACIDAD
GEIC 1010	TECNOLOGÍAS DE LA INFORMACIÓN Y COMPUTACIÓN	3	3721	7:30-11:50 AM	MTWRFS	CIT104	29
GEIC 1010	WEBLAB	0	4027	WEBLAB			29
GEIC 1010	TECNOLOGÍAS DE LA INFORMACIÓN Y COMPUTACIÓN	3	3722	7:30-11:50 AM	MTWRFS	A102	29
GEIC 1010	WEBLAB	0	4028	WEBLAB			29
GEIC 1010	TECNOLOGÍAS DE LA INFORMACIÓN Y COMPUTACIÓN	3	3723	7:30-11:50 AM	MTWRFS	CIT105	29
GEIC 1010	WEBLAB	0	4029	WEBLAB			29
GEIC 1010	TECNOLOGÍAS DE LA INFORMACIÓN Y COMPUTACIÓN	3	3724	7:30-11:50 AM	MTWRFS	A103	29
GEIC 1010	WEBLAB	0	4030	WEBLAB			29
GEIC 1010	TECNOLOGÍAS DE LA INFORMACIÓN Y COMPUTACIÓN	3	3725	7:30-11:50 AM	MTWRFS	CIT106	29
GEIC 1010	WEBLAB	0	4031	WEBLAB			29
GEIC 1010	TECNOLOGÍAS DE LA INFORMACIÓN Y COMPUTACIÓN	3	3726	7:30-11:50 AM	MTWRFS	A101	29
GEIC 1010	WEBLAB	0	4032	WEBLAB			29
GEIC 1010	TECNOLOGÍAS DE LA INFORMACIÓN Y COMPUTACIÓN	3	4226	7:30-11:50 AM	MTWRFS	CIT107	29
GEIC 1010	WEBLAB	0	4227	WEBLAB			29
GEIC 1010	TECNOLOGÍAS DE LA INFORMACIÓN Y COMPUTACIÓN	3	4228	7:30-11:50 AM	MTWRFS	CIT108A	29
GEIC 1010	WEBLAB	0	4229	WEBLAB			29
GEIC 1010	TECNOLOGÍAS DE LA INFORMACIÓN Y COMPUTACIÓN	3	4230	7:30-11:50 AM	MTWRFS	A204	29
GEIC 1010	WEBLAB	0	4231	WEBLAB			29
GEIC 1010	TECNOLOGÍAS DE LA INFORMACIÓN Y COMPUTACIÓN	3	4236	7:30-11:50 AM	MTWRFS	A104	29
GEIC 1010	WEBLAB	0	4237	WEBLAB			29
GEIC 1010	TECNOLOGÍAS DE LA INFORMACIÓN Y COMPUTACIÓN	3	3750	12:30-4:50 PM	MTWRFS	CIT105	29
GEIC 1010	WEBLAB	0	4037	WEBLAB			29
GEIC 1010	TECNOLOGÍAS DE LA INFORMACIÓN Y COMPUTACIÓN	3	3751	12:30-4:50 PM	MTWRFS	A101	29
GEIC 1010	WEBLAB	0	4038	WEBLAB			29
GEIC 1010	TECNOLOGÍAS DE LA INFORMACIÓN Y COMPUTACIÓN	3	3752	12:30-4:50 PM	MTWRFS	CIT104	29
GEIC 1010	WEBLAB	0	4039	WEBLAB			29
GEIC 1010	TECNOLOGÍAS DE LA INFORMACIÓN Y COMPUTACIÓN	3	4245	12:30-4:50 PM	MTWRFS	A201	29
GEIC 1010	WEBLAB	0	4246	WEBLAB			29

**CURSOS EN LÍNEA (WEB)**

CÓDIGO	TÍTULO	CRÉDITOS	SECCIÓN	HORARIO	CAPACIDAD
GEIC 1010	TECNOLOGÍAS DE LA INFORMACIÓN Y COMPUTACIÓN	3	3859	WEB	45
GEIC 1010	WEBLAB	0	4042	WEBLAB	45
GEIC 1010	TECNOLOGÍAS DE LA INFORMACIÓN Y COMPUTACIÓN	3	4318	WEB	45
GEIC 1010	WEBLAB	0	4319	WEBLAB	45

**DEPARTAMENTO DE CIENCIAS Y TECNOLOGÍA  
AGOSTO INTENSIVO 2024  
2025-07**

**CURSOS PRESENCIALES  
BIOLOGÍA**

CÓDIGO	TÍTULO	CRÉDITOS	SECCIÓN	HORARIO	DÍAS	SALÓN	CAPACIDAD
GEST 2020	EL AMBIENTE NATURAL Y EL SER HUMANO	3	3730	7:30-11:50 AM	MTWRF	CIT 242	71

**CURSOS EN LÍNEA (WEB)  
BIOLOGÍA**

CÓDIGO	TÍTULO	CRÉDITOS	SECCIÓN	HORARIO	CAPACIDAD
BIOL 4604	BIOLOGÍA CELULAR Y MOLECULAR (REQ. BIOL 3010 y CHEM 2221) (Curso recomendado: CHEM 2222) <i>(Requerido para estudiantes de Biología)</i>	3	4191	WEB	45

**DEPARTAMENTO DE CIENCIAS DE LA SALUD  
AGOSTO INTENSIVO 2024  
2025-07**

**CURSOS PRESENCIALES  
ASOCIADO EN CIENCIAS APLICADAS EN TECNOLOGÍA RADIOLÓGICA**

CÓDIGO	TÍTULO	CRÉDITOS	SECCIÓN	HORARIO	DÍAS	SALÓN	CAPACIDAD
--------	--------	----------	---------	---------	------	-------	-----------

**CURSOS EN LÍNEA (WEB)**

**ASOCIADO EN CIENCIAS APLICADAS EN TECNOLOGÍA RADIOLÓGICA**

CÓDIGO	TÍTULO	CRÉDITOS	SECCIÓN	HORARIO	CAPACIDAD
RATE 2270	MODALIDADES Y EQUIPOS DE IMAGEN DIAGNÓSTICA (REQ. RATE 2222 y RATE 2223)	2	4272 LEC	WEB	20

**DEPARTAMENTO DE CIENCIAS ECONÓMICAS Y ADMINISTRATIVAS  
AGOSTO INTENSIVO 2024  
2025-07**

**CURSOS PRESENCIALES  
PROGRAMA DE EDUCACIÓN GENERAL**

CÓDIGO	TÍTULO	CRÉDITOS	SECCIÓN	HORARIO	DÍAS	SALÓN	CAPACIDAD
--------	--------	----------	---------	---------	------	-------	-----------

**CURSOS EN LÍNEA (WEB)  
PROGRAMA DE EDUCACIÓN GENERAL**

CÓDIGO	TÍTULO	CRÉDITOS	SECCIÓN	HORARIO	CAPACIDAD
GEEC 2000	CULTURA EMPRENDEDORA	3	4052	WEB	45
GEEC 2000	CULTURA EMPRENDEDORA	3	4308	WEB	45
GEEC 2000	CULTURA EMPRENDEDORA	3	4327	WEB	45

**CURSOS PRESENCIALES  
CURSO MEDULAR**

CÓDIGO	TÍTULO	CRÉDITOS	SECCIÓN	HORARIO	DÍAS	SALÓN	CAPACIDAD
--------	--------	----------	---------	---------	------	-------	-----------

**CURSO EN LÍNEA (WEB)  
CURSO MEDULAR**

CÓDIGO	TÍTULO	CRÉDITOS	SECCIÓN	HORARIO	CAPACIDAD
MAEC 2221	ESTADÍSTICA BÁSICA (REQ. GEMA 1200)	3	4273	WEB	45



**DEPARTAMENTO DE EDUCACIÓN Y ESTUDIOS HUMANÍSTICOS**  
**AGOSTO INTENSIVO 2024**  
**2025-07**

**CURSOS PRESENCIALES**  
**PROGRAMA DE EDUCACIÓN GENERAL**

CÓDIGO	TÍTULO	CRÉDITOS	SECCIÓN	HORARIO	DÍAS	SALÓN	CAPACIDAD
--------	--------	----------	---------	---------	------	-------	-----------

**CURSOS EN LÍNEA (WEB)**  
**PROGRAMA DE EDUCACIÓN GENERAL**

CÓDIGO	TÍTULO	CRÉDITOS	SECCIÓN	HORARIO	CAPACIDAD
GECF 1010	INTRODUCCIÓN A LA FE CRISTIANA	3	4219	WEB	45
GECF 1010	INTRODUCCIÓN A LA FE CRISTIANA	3	4183	WEB	45
GECF 1010	INTRODUCCIÓN A LA FE CRISTIANA	3	4303	WEB	45
GECF 1010	INTRODUCCIÓN A LA FE CRISTIANA	3	4314	WEB	45
GEPE 4040	ÉTICA Y RESPONSABILIDAD SOCIAL	3	4051	WEB	45
GEPE 4040	ÉTICA Y RESPONSABILIDAD SOCIAL	3	4313	WEB	45

**DEPARTAMENTO DE CIENCIAS SOCIALES Y DE LA CONDUCTA**  
**AGOSTO INTENSIVO 2024**  
**2025-07**

**CURSOS PRESENCIALES**

CÓDIGO	TÍTULO	CRÉDITOS	SECCIÓN	HORARIO	DÍAS	SALÓN	CAPACIDAD
--------	--------	----------	---------	---------	------	-------	-----------

**CURSOS EN LÍNEA (WEB)**

CÓDIGO	TÍTULO	CRÉDITOS	SECCIÓN	HORARIO	CAPACIDAD
GEHS 3050	FORMACIÓN HUMANA, SOCIEDAD Y CULTURA	3	4056	WEB	45



# PROGRAMA DE EDUCACIÓN GENERAL (PEG) 2025-10

**PROGRAMA DE EDUCACIÓN GENERAL (PEG)  
AGOSTO - DICIEMBRE 2024  
2025-10**

**CURSOS PRESENCIALES**

**CURSOS EN LÍNEA (WEB)**

CÓDIGO	TÍTULO	CRÉDITOS	SECCIÓN	HORARIO	DÍAS	SALÓN	CAPACIDAD	CÓDIGO	TÍTULO	CRÉDITOS	SECCIÓN	HORARIO	CAPACIDAD
GEIC 1010	TECNOLOGÍAS DE LA INFORMACIÓN Y COMPUTACIÓN	3	68227	1:30-2:50 PM	TR	CIT 104	29	GEIC 1010	TECNOLOGÍAS DE LA INFORMACIÓN Y COMPUTACIÓN	3	55381	WEB	45
GEIC 1010	WEBLAB	0	83933 LAB	WEBLAB	WEB	WEB	29	GEIC 1010	WEBLAB	0	83935 LAB	WEBLAB	45
GEMA 1000	RAZONAMIENTO CUANTITATIVO	3	89897 SE	10:30-11:50 AM	TR	CIT 103	29	GEMA 1000	RAZONAMIENTO CUANTITATIVO	3	75826	WEB	45
GEMA 1000	WEBLAB	0	89899 SE	WEBLAB	WEB	WEB	29	GEMA 1000	WEBLAB	0	75827 LAB	WEBLAB	45
GEMA 1000	RAZONAMIENTO CUANTITATIVO	3	32408	7:30-8:50 AM	MW	CIT 103	29						
GEMA 1000	WEBLAB	0	32409 LAB	WEBLAB	WEB	WEB	29						
GEMA 1000	RAZONAMIENTO CUANTITATIVO	3	89025	9:00-10:20 AM	MW	CIT 103	29						
GEMA 1000	WEBLAB	0	89026 LAB	WEBLAB	WEB	WEB	29						
GEMA 1000	RAZONAMIENTO CUANTITATIVO	3	65327	9:00-10:20 AM	TR	CIT 103	29						
GEMA 1000	WEBLAB	0	65328 LAB	WEBLAB	WEB	WEB	29						
GEMA 1000	RAZONAMIENTO CUANTITATIVO	3	89027	7:30-10:20 AM	F	CIT 104	29						
GEMA 1000	WEBLAB	0	89028 LAB	WEBLAB	WEB	WEB	29						
GEMA 1000	RAZONAMIENTO CUANTITATIVO	3	89902	12:00-1:20 PM	TR	CIT 103	29						
GEMA 1000	WEBLAB	0	89903 LAB	WEBLAB	WEB	WEB	29						
GEMA 1200	FUNDAMENTOS DE ÁLGEBRA	3	32423 SE	7:30-8:50 AM	MW	CIT 104	29	GEMA 1200	FUNDAMENTOS DE ÁLGEBRA	3	71127	WEB	45
GEMA 1200	WEBLAB	0	37693 LAB	WEBLAB	WEB	WEB	29	GEMA 1200	WEBLAB	0	71129 LAB	WEBLAB	45
GEMA 1200	FUNDAMENTOS DE ÁLGEBRA	3	89030	9:00-10:20 AM	MW	CIT 104	29	GEMA 1200	FUNDAMENTOS DE ÁLGEBRA	3	90868	WEB	45
GEMA 1200	WEBLAB	0	89031 LAB	WEBLAB	WEB	WEB	29	GEMA 1200	WEBLAB	0	90869 LAB	WEBLAB	45
GEMA 1200	FUNDAMENTOS DE ÁLGEBRA	3	59758	7:30-8:50 AM	TR	CIT 104	29						
GEMA 1200	WEBLAB	0	59759 LAB	WEBLAB	WEB	WEB	29						
GEMA 1200	FUNDAMENTOS DE ÁLGEBRA	3	60443	3:00-4:20 PM	MW	CIT 103	29						
GEMA 1200	WEBLAB	0	60444 LAB	WEBLAB	WEB	WEB	29						
GEMA 1200	FUNDAMENTOS DE ÁLGEBRA	3	60447 SE	10:30-11:50 AM	TR	CIT 104	29						
GEMA 1200	WEBLAB	0	60448 LAB	WEBLAB	WEB	WEB	29						
GEMA 1200	FUNDAMENTOS DE ÁLGEBRA	3	88897	1:30-2:50 PM	TR	CIT 105	29						
GEMA 1200	WEBLAB	0	88899 LAB	WEBLAB	WEB	WEB	29						
GEMA 1200	FUNDAMENTOS DE ÁLGEBRA	3	65355	9:00-11:50 AM	F	CIT 103	29						
GEMA 1200	WEBLAB	0	65351 LAB	WEBLAB	WEB	WEB	29						
GEST 2020	EL AMBIENTE NATURAL Y EL SER HUMANO	3	32441	5:30-6:50 PM	MW	A 102	44	GEST 2020	EL AMBIENTE NATURAL Y EL SER HUMANO	3	62680	WEB	45
GEST 2020	EL AMBIENTE NATURAL Y EL SER HUMANO	3	32442	9:00-10:20 AM	TR	A 105	44						
GEEC 2000	CULTURA EMPRENDEDORA	3	75742	9:00-10:20 AM	MW	A105	37	GEEC 2000	CULTURA EMPRENDEDORA	3	80691	WEB	45
GEEC 2000	CULTURA EMPRENDEDORA	3	80689	1:30-2:50 PM	TR	A225	40	GEEC 2000	CULTURA EMPRENDEDORA	3	86696	WEB	45
								GEEC 2000	CULTURA EMPRENDEDORA	3	91176	WEB	45

**PROGRAMA DE EDUCACIÓN GENERAL (PEG)  
AGOSTO - DICIEMBRE 2024  
2025-10**

**CURSOS PRESENCIALES**

**CURSOS EN LÍNEA (WEB)**

CÓDIGO		TÍTULO	CRÉDITOS	SECCIÓN	HORARIO	DÍAS	SALÓN	CAPACIDAD	CÓDIGO		TÍTULO	CRÉDITOS	SECCIÓN	HORARIO	CAPACIDAD
GEEN 1101	ENGLISH AS A SECONG LANGUAGE I: ORAL COMMUNICATION		3	31071 SE	7:30-8:50 AM	MW	A101	35	GEEN 1101	ENGLISH AS A SECOND LANGUAGE I: ORAL COMMUNICATION	3	31066	WEB		35
GEEN 1101	WEBLAB		0	36311SE	WEBLAB	WEB	WEB	35	GEEN 1101	WEBLAB	0	36308	WEBLAB		35
GEEN 1101	ENGLISH AS A SECONG LANGUAGE I: ORAL COMMUNICATION		3	31067	10:30-11:50AM	MW	A101	35	GEEN 1101	ENGLISH AS A SECOND LANGUAGE I: ORAL COMMUNICATION	3	43319	WEB		35
GEEN 1101	WEBLAB		0	36317	WEBLAB	WEB	WEB	35	GEEN 1101	WEBLAB	0	43321	WEBLAB		35
GEEN 1101	ENGLISH AS A SECONG LANGUAGE I: ORAL COMMUNICATION		3	89891	12:00-1:20 PM	MW	A101	35							
GEEN 1101	WEBLAB		0	89892	WEBLAB	WEB	WEB	35							
GEEN 1101	ENGLISH AS A SECONG LANGUAGE I: ORAL COMMUNICATION		3	89893	5:30-6:50 PM	MW	A101	35							
GEEN 1101	WEBLAB		0	89895	WEBLAB	WEB	WEB	35							
GEEN 1101	ENGLISH AS A SECONG LANGUAGE I: ORAL COMMUNICATION		3	31065 SE	9:00-10:20 AM	TR	A101	35							
GEEN 1101	WEBLAB		0	36316	WEBLAB	WEB	WEB	35							
GEEN 1101	ENGLISH AS A SECONG LANGUAGE I: ORAL COMMUNICATION		3	62265 SE	12:00-1:20 PM	TR	A101	35							
GEEN 1101	WEBLAB		0	62266	WEBLAB	WEB	WEB	35							
GEEN 1101	ENGLISH AS A SECONG LANGUAGE I: ORAL COMMUNICATION		3	31070	1:30-2:50 PM	TR	A101	35							
GEEN 1101	WEBLAB		0	36319	WEBLAB	WEB	WEB	35							
GEEN 1101	ENGLISH AS A SECONG LANGUAGE I: ORAL COMMUNICATION		3	87793	3:00-4:20 PM	TR	A101	35							
GEEN 1101	WEBLAB		0	87794	WEBLAB	WEB	WEB	35							
GEEN 1101	ENGLISH AS A SECONG LANGUAGE I: ORAL COMMUNICATION		3	75302	9:00-11:50 AM	F	A204	35							
GEEN 1101	WEBLAB		0	75303	WEBLAB	WEB	WEB	35							
GEEN 1102	ENGLISH AS A SECOND LANGUAGE II: READING (REQ. GEEN 1101)		3	87796	9:00-10:20 AM	MW	A101	35	GEEN 1102	ENGLIS AS A SECOND LANGUAGE II: READING (REQ. GEEN 1101)	3	79909	WEB		35
GEEN 1102	WEBLAB		0	87797	WEBLAB	WEB	WEB	35	GEEN 1102	WEBLAB	0	79910	WEBLAB		35
GEEN 1102	ENGLISH AS A SECOND LANGUAGE II: READING (REQ. GEEN 1101)		3	89904	3:00-4:20 PM	MW	A101	35	GEEN 1102	ENGLIS AS A SECOND LANGUAGE II: READING (REQ. GEEN 1101)	3	89915	WEB		35
GEEN 1102	WEBLAB		0	89907	WEBLAB	WEB	WEB	35	GEEN 1102	WEBLAB	0	89917	WEBLAB		35
GEEN 1102	ENGLISH AS A SECOND LANGUAGE II: READING (REQ. GEEN 1101)		3	89909	7:30-8:50 AM	TR	A101	35							
GEEN 1102	WEBLAB		0	89912	WEBLAB	WEB	WEB	35							
GEEN 1102	ENGLISH AS A SECOND LANGUAGE II: READING (REQ. GEEN 1101)		3	54082	10:30-11:50 AM	TR	A101	35							
GEEN 1102	WEBLAB		0	54083	WEBLAB	WEB	WEB	35							
GEEN 1103	ENGLISH AS A SECONG LANGUAGE III: WRITING (REQ. GEEN 1102)		3	89922	7:30-8:50 AM	MW	A102	35	GEEN 1103	ENGLISH AS A SECONG LANGUAGE III: WRITING (REQ. GEEN 1102)	3	80734	WEB		35
GEEN 1103	WEBLAB		0	89924	WEBLAB	WEB	WEB	35	GEEN 1103	WEBLAB	0	80735	WEBLAB		35

**PROGRAMA DE EDUCACIÓN GENERAL (PEG)  
AGOSTO - DICIEMBRE 2024  
2025-10**

**CURSOS PRESENCIALES**

**CURSOS EN LÍNEA (WEB)**

CÓDIGO	TÍTULO	CRÉDITOS	SECCIÓN	HORARIO	DÍAS	SALÓN	CAPACIDAD	CÓDIGO	TÍTULO	CRÉDITOS	SECCIÓN	HORARIO	CAPACIDAD
GEEN 1103	ENGLISH AS A SECONG LANGUAGE III: WRITING (REQ. GEEN 1102)	3	90310	10:30-11:50 AM	MW	A102	35	GEEN 1103	ENGLISH AS A SECONG LANGUAGE III: WRITING (REQ. GEEN 1102)	3	43340	WEB	35
GEEN 1103	WEBLAB	0	90312	WEBLAB	WEB	WEB	35	GEEN 1103	WEBLAB	0	43341	WEBLAB	35
GEEN 1103	ENGLISH AS A SECONG LANGUAGE III: WRITING (REQ. GEEN 1102)	3	78127	1:30-2:50 PM	MW	A101	35						
GEEN 1103	WEBLAB	0	78130	WEBLAB	WEB	WEB	35						
GEEN 1103	ENGLISH AS A SECONG LANGUAGE III: WRITING (REQ. GEEN 1102)	3	87802	9:00-10:20 AM	TR	A102	35						
GEEN 1103	WEBLAB	0	87804	WEBLAB	WEB	WEB	35						
GEEN 1103	ENGLISH AS A SECONG LANGUAGE III: WRITING (REQ. GEEN 1102)	3	87806	12:00-1:20 PM	TR	A102	35						
GEEN 1103	WEBLAB	0	87807	WEBLAB	WEB	WEB	35						
GEEN 1103	ENGLISH AS A SECONG LANGUAGE III: WRITING (REQ. GEEN 1102)	3	89932	5:00-6:20 PM	TR	A101	35						
GEEN 1103	WEBLAB	0	89935	WEBLAB	WEB	WEB	35						
GEEN 1201	ENGLISH COMMUNICATION 1	3	89947	9:00-10:20 AM	MW	A102	35	GEEN 1201	ENGLISH COMMUNICATION 1	3	38246	WEB	35
GEEN 1201	WEBLAB	0	89950	WEBLAB	WEB	WEB	35	GEEN 1201	WEBLAB	0	38248	WEBLAB	35
GEEN 1201	ENGLISH COMMUNICATION 1	3	87815	3:00-4:20 PM	MW	A103	35						
GEEN 1201	WEBLAB	0	87817	WEBLAB	WEB	WEB	35						
GEEN 1201	ENGLISH COMMUNICATION 1	3	87818	10:30-11:50 AM	TR	A102	35						
GEEN 1201	WEBLAB	0	87819	WEBLAB	WEB	WEB	35						
GEEN 1202	ENGLISH COMMUNICATION II (REQ. GEEN 1201)	3	43862	1:30-2:50 PM	TR	A102	35	GEEN 1202	ENGLISH COMMUNICATION II (REQ. GEEN 1201)	3	87820	WEB	35
GEEN 1202	WEBLAB	0	44110	WEBLAB	WEB	WEB	35	GEEN 1202	WEBLAB	0	87822	WEBLAB	35
GEEN 1203	ENGLISH COMMUNICATION III (REQ. GEEN 1202)	3	89956	9:00-10:20 AM	TR	A103	35	GEEN 1203	ENGLISH COMMUNICATION III (REQ. GEEN 1202)	3	46157	WEB	35
GEEN 1203	WEBLAB	0	89958	WEBLAB	WEB	WEB	35	GEEN 1203	WEBLAB	0	46158	WEBLAB	35
GEEN 2311	READING AND WRITING	3	31123	1:30-2:50 PM	MW	CIT103	29	GEEN 2311	READING AND WRITING	3	89963	WEB	35
GEEN 2312	LITERATURE AND WRITING (REQ. GEEN 2311)	3	36355	12:00-1:20 PM	MW	CIT103	29	GEEN 2312	LITERATURE AND WRITING (REQ. GEEN 2311)	3	89962	WEB	35
GEEN 2313	RESEARCH AND WRITING (REQ. GEEN 2312)	3	38260	1:30-2:50 PM	TR	CIT103	29	GEEN 2313	RESEARCH AND WRITING (REQ. GEEN 2312)	3	89965	WEB	35
GECF 1010	INTRODUCCIÓN A LA FE CRISTIANA	3	86683	10:30-11:50 AM	MW	A201	46	GECF 1010	INTRODUCCIÓN A LA FE CRISTIANA	3	31050	WEB	45
GECF 1010	INTRODUCCIÓN A LA FE CRISTIANA	3	86779	3:00-4:20 PM	MW	A102	45	GECF 1010	INTRODUCCIÓN A LA FE CRISTIANA	3	31043	WEB	45
GECF 1010	INTRODUCCIÓN A LA FE CRISTIANA	3	77214	1:30-2:50 PM	TR	A201	46						
GECF 1010	INTRODUCCIÓN A LA FE CRISTIANA (HÍBRIDO 50% PRESENCIAL Y 50% EN LÍNEA)	3	89968	9:00-10:20 AM	F	A201	46						

**PROGRAMA DE EDUCACIÓN GENERAL (PEG)  
AGOSTO - DICIEMBRE 2024  
2025-10**

**CURSOS PRESENCIALES**

**CURSOS EN LÍNEA (WEB)**

CÓDIGO		TÍTULO	CRÉDITOS	SECCIÓN	HORARIO	DÍAS	SALÓN	CAPACIDAD	CÓDIGO		TÍTULO	CRÉDITOS	SECCIÓN	HORARIO	CAPACIDAD
GEHS 2010	PROCESO HISTÓRICO DE PUERTO RICO CONTEMPORÁNEO	3	66966 SE	10:30-11:50 AM	MW	A103	44	GEHS 2010	PROCESO HISTÓRICO DE PUERTO RICO CONTEMPORÁNEO	3	75284	WEB	45		
GEHS 2010	PROCESO HISTÓRICO DE PUERTO RICO CONTEMPORÁNEO	3	89969	12:00-1:20 PM	MW	A103	44	GEHS 2010	PROCESO HISTÓRICO DE PUERTO RICO CONTEMPORÁNEO	3	37170	WEB	45		
GEHS 2010	PROCESO HISTÓRICO DE PUERTO RICO CONTEMPORÁNEO	3	64036 SE	9:00-10:20 AM	TR	A104	46								
GEHS 2010	PROCESO HISTÓRICO DE PUERTO RICO CONTEMPORÁNEO	3	65414	1:30-2:50 PM	TR	A103	44								
GEHS 2010	PROCESO HISTÓRICO DE PUERTO RICO CONTEMPORÁNEO	3	77223	3:00-4:20 PM	TR	A103	44								
GEHS 2010	PROCESO HISTÓRICO DE PUERTO RICO CONTEMPORÁNEO <b>(HÍBRIDO 50% PRESENCIAL Y 50% EN LÍNEA)</b>	3	73183	10:30-11:50 AM	F	A202	46								
HIST 3010	PROCESO HISTÓRICO DE LOS ESTADOS UNIDOS DE AMÉRICA	3	89970	1:30-2:50 PM	MW	A205	44	HIST 3010	PROCESO HISTÓRICO DE LOS ESTADOS UNIDOS DE AMÉRICA	3	87824	WEB	45		
GEHS 4020	CIVILIZACIÓN OCCIDENTAL ANTIGUA Y MEDIEVAL	3	62152	10:30-11:50AM	MW	A103	44	GEHS 4020	CIVILIZACIÓN OCCIDENTAL ANTIGUA Y MEDIEVAL	3	89971	WEB	45		
GEHS 4030	CIVILIZACIÓN OCCIDENTAL MODERNA Y CONTEMPORÁNEA	3	89972	1:30-2:50 PM	MW	A102	45	GEHS 4030	CIVILIZACIÓN OCCIDENTAL MODERNA Y CONTEMPORÁNEA	3	77224	WEB	45		
GEPE 4040	ÉTICA Y RESPONSABILIDAD SOCIAL	3	80748	1:30-2:50 PM	MW	A201	46	GEPE 4040	ÉTICA Y RESPONSABILIDAD SOCIAL	3	37172	WEB	45		
GEPE 4040	ÉTICA Y RESPONSABILIDAD SOCIAL	3	89973	9:00-10:20 AM	TR	A201	46	GEPE 4040	ÉTICA Y RESPONSABILIDAD SOCIAL	3	31204	WEB	45		
GEHP 3000	SALUD INTEGRAL Y CALIDAD DE VIDA	3	56112	9:00-10:20 AM	MW	A201	46	GEHP 3000	SALUD INTEGRAL Y CALIDAD DE VIDA	3	43846	WEB	45		
GEHP 3000	SALUD INTEGRAL Y CALIDAD DE VIDA	3	78228	1:30-2:50 PM	MW	A202	46	GEHP 3000	SALUD INTEGRAL Y CALIDAD DE VIDA	3	89146	WEB	45		
GEHP 3000	SALUD INTEGRAL Y CALIDAD DE VIDA	3	86828	10:30-11:50 AM	TR	A201	46								
GEHP 3000	SALUD INTEGRAL Y CALIDAD DE VIDA	3	85410	3:00-4:20 PM	TR	A201	46								
GEPE 3010	APRECIACIÓN DEL ARTE	3	89100	12:00-1:20 PM	MW	CIT 203	46	GEPE 3010	APRECIACIÓN DEL ARTE	3	86580	WEB	45		
GEPE 3010	APRECIACIÓN DEL ARTE	3	31177	9:00-10:20 AM	TR	A204	48								
GEPE 3020	APRECIACIÓN DE LA MÚSICA	3	89974	9:00-10:20 AM	TR	A205	44	GEPE 3020	APRECIACIÓN DE LA MÚSICA	3	82766	WEB	45		
GEPE 3020	APRECIACIÓN DE LA MÚSICA <b>(HÍBRIDO 50% PRESENCIAL Y 50% EN LÍNEA)</b>	3	85411	9:00-10:20AM	F	A202	46								
GEPE 3030	APRECIACIÓN DEL TEATRO	3	80759	12:00-1:20 PM	MW	A102	45	GEPE 3030	APRECIACIÓN DEL TEATRO	3	89976	WEB	45		
GESP 1021	DESTREZAS BÁSICAS DE ESPAÑOL COMO SEGUNDO IDIOMA	3	82774	5:30-6:50 PM	TR	A102	45	GESP 1021	DESTREZAS BÁSICAS DE ESPAÑOL COMO SEGUNDO IDIOMA	3	89978	WEB	45		
GESP 1021	WEBLAB	0	82779	WEBLAB	WEB	WEB	29	GESP 1021	WEBLAB	0	89979	WEB	45		
GESP 2023	REDACCIÓN Y COMPOSICIÓN PARA ESTUDIANTES CUYO VERNÁCULO NO ES EL ESPAÑOL	3	90189	5:30-6:50 PM	MW	CIT103	29	GESP 2023	REDACCIÓN Y COMPOSICIÓN PARA ESTUDIANTES CUYO VERNÁCULO NO ES EL ESPAÑOL	3	89980	WEB	45		
GESP 2023	WEBLAB	0	90191	WEBLAB	WEB	WEB	29	GESP 2023	WEBLAB	0	89981	WEB	45		
GESP 1101	LITERATURA Y COMUNICACIÓN: NARRATIVA Y POESÍA	3	31223	7:30-8:50 AM	MW	A201	35	GESP 1101	LITERATURA Y COMUNICACIÓN: NARRATIVA Y POESÍA	3	38431	WEB	35		
GESP 1101	WEBLAB	0	36379	WEBLAB	WEB	WEB	35	GESP 1101	WEBLAB	0	39733	WEB	35		
GESP 1101	LITERATURA Y COMUNICACIÓN: NARRATIVA Y POESÍA	3	31217	9:00-10:20 AM	MW	A203	35	GESP 1101	LITERATURA Y COMUNICACIÓN: NARRATIVA Y POESÍA	3	89237	WEB	35		
GESP 1101	WEBLAB	0	36363	WEBLAB	WEB	WEB	35	GESP 1101	WEBLAB	0	89238	WEB	35		

**PROGRAMA DE EDUCACIÓN GENERAL (PEG)  
AGOSTO - DICIEMBRE 2024  
2025-10**

**CURSOS PRESENCIALES**

**CURSOS EN LÍNEA (WEB)**

CÓDIGO	TÍTULO	CRÉDITOS	SECCIÓN	HORARIO	DÍAS	SALÓN	CAPACIDAD	CÓDIGO	TÍTULO	CRÉDITOS	SECCIÓN	HORARIO	CAPACIDAD
GESP 1101	LITERATURA Y COMUNICACIÓN: NARRATIVA Y POESÍA	3	31218 SE	10:30-11:50 AM	MW	A203	35						
GESP 1101	WEBLAB	0	36375	WEBLAB	WEB	WEB	35						
GESP 1101	LITERATURA Y COMUNICACIÓN: NARRATIVA Y POESÍA	3	31239	5:30-6:50 PM	MW	A203	35						
GESP 1101	WEBLAB	0	36386	WEBLAB	WEB	WEB	35						
GESP 1101	LITERATURA Y COMUNICACIÓN: NARRATIVA Y POESÍA	3	88991	9:00-10:20 AM	TR	A203	35						
GESP 1101	WEBLAB	0	88994	WEBLAB	WEB	WEB	35						
GESP 1101	LITERATURA Y COMUNICACIÓN: NARRATIVA Y POESÍA	3	31213	10:30-11:50 AM	TR	A203	35						
GESP 1101	WEBLAB	0	31224	WEBLAB	WEB	WEB	35						
GESP 1101	LITERATURA Y COMUNICACIÓN: NARRATIVA Y POESÍA	3	77371	12:00-1:20 PM	TR	A203	35						
GESP 1101	WEBLAB	0	77372	WEBLAB	WEB	WEB	35						
GESP 1101	LITERATURA Y COMUNICACIÓN: NARRATIVA Y POESÍA	3	46267 SE	1:30-2:50 PM	TR	A203	35						
GESP 1101	WEBLAB	0	46359	WEBLAB	WEB	WEB	35						
GESP 1101	LITERATURA Y COMUNICACIÓN: NARRATIVA Y POESÍA	3	89234	3:00-4:20 PM	TR	A203	35						
GESP 1101	WEBLAB	0	89235	WEBLAB	WEB	WEB	35						
GESP 1101	LITERATURA Y COMUNICACIÓN: NARRATIVA Y POESÍA	3	68369	10:30-1:20 PM	F	A203	35						
GESP 1101	WEBLAB	0	62297	WEBLAB	WEB	WEB	35						
GESP 1102	LITERATURA Y COMUNICACIÓN: ENSAYO Y TEATRO (REQ. GESP 1101)	3	31248	10:30-11:50 AM	MW	A202	35	GESP 1102	LITERATURA Y COMUNICACIÓN: ENSAYO Y TEATRO (REQ. GESP 1101)	3	38251	WEB	35
GESP 1102	WEBLAB	0	36398	WEBLAB	WEB	WEB	35	GESP 1102	WEBLAB	0	38252	WEB	35
GESP 1102	LITERATURA Y COMUNICACIÓN: ENSAYO Y TEATRO (REQ. GESP 1101)	3	83840	9:00-10:20 AM	TR	A202	35	GESP 1102	LITERATURA Y COMUNICACIÓN: ENSAYO Y TEATRO (REQ. GESP 1101)	3	89984	WEB	35
GESP 1102	WEBLAB	0	83841	WEBLAB	WEB	WEB	35	GESP 1102	WEBLAB	0	89985	WEB	35
GESP 1102	LITERATURA Y COMUNICACIÓN: ENSAYO Y TEATRO (REQ. GESP 1101)	3	38302	5:30-6:50 PM	TR	A201	35						
GESP 1102	WEBLAB	0	36402	WEBLAB	WEB	WEB	35						
GESP 2203	LITERATURA Y VISIÓN DE MUNDO (REQ. GESP 1102)	3	31269	9:00-10:20 AM	MW	A202	35	GESP 2203	LITERATURA Y VISIÓN DE MUNDO (REQ. GESP 1102)	3	37167	WEB	35
GESP 2203	WEBLAB	0	36404	WEBLAB	WEB	WEB	35	GESP 2203	WEBLAB	0	38338	WEB	35
GESP 2203	LITERATURA Y VISIÓN DE MUNDO (REQ. GESP 1102)	3	77292	12:00-1:20 PM	MW	A202	35						
GESP 2203	WEBLAB	0	77293	WEBLAB	WEB	WEB	35						



**PROGRAMA DE EDUCACIÓN GENERAL (PEG)  
AGOSTO - DICIEMBRE 2024  
2025-10**

**CURSOS PRESENCIALES**

**CURSOS EN LÍNEA (WEB)**

CÓDIGO	TÍTULO	CRÉDITOS	SECCIÓN	HORARIO	DÍAS	SALÓN	CAPACIDAD	CÓDIGO	TÍTULO	CRÉDITOS	SECCIÓN	HORARIO	CAPACIDAD
GESP 2203	LITERATURA Y VISIÓN DE MUNDO (REQ. GESP 1102)	3	89986	1:30-2:50 PM	MW	A203	35						
GESP 2203	WEBLAB	0	90319	WEBLAB	WEB	WEB	35						
GESP 2203	LITERATURA Y VISIÓN DE MUNDO (REQ. GESP 1102)	3	87847	7:30-8:50 AM	TR	A203	35						
GESP 2203	WEBLAB	0	87848	WEBLAB	WEB	WEB	35						
GESP 2203	LITERATURA Y VISIÓN DE MUNDO (REQ. GESP 1102)	3	31285	10:30-11:50 AM	TR	A202	35						
GESP 2203	WEBLAB	0	38333	WEBLAB	WEB	WEB	35						
GESP 2203	LITERATURA Y VISIÓN DE MUNDO (REQ. GESP 1102)	3	89993	3:00-4:20 PM	TR	A202	35						
GESP 2203	WEBLAB	0	89995	WEBLAB	WEB	WEB	35						
GEHS 3020	SOCIEDAD GLOBAL	3	90134	9:00-10:20 AM	TR	A118	41	GEHS 3020	SOCIEDAD GLOBAL	3	43705	WEB	35
GEHS 3050	FORMACIÓN HUMANA, SOCIEDAD Y CULTURA	3	75784	10:30-11:50 AM	TR	A105	37	GEHS 3050	FORMACIÓN HUMANA, SOCIEDAD Y CULTURA	3	75786	WEB	35



# AGOSTO A DICIEMBRE 2024 2025-10

**DEPARTAMENTO DE CIENCIAS Y TECNOLOGÍA**  
**AGOSTO - DICIEMBRE 2024**  
**2025-10**

**CURSOS PRESENCIALES**

**CURSOS EN LÍNEA (WEB)**

CÓDIGO	TÍTULO	CRÉDITOS	SECCIÓN	HORARIO	DÍAS	SALÓN	CAPACIDAD	CÓDIGO	TÍTULO	CRÉDITOS	SECCIÓN	HORARIO	CAPACIDAD
GEIC 1010	TECNOLOGÍAS DE LA INFORMACIÓN Y COMPUTACIÓN	3	68227	1:30-2:50 PM	TR	CIT 104	29	GEIC 1010	TECNOLOGÍAS DE LA INFORMACIÓN Y COMPUTACIÓN	3	55381	WEB	45
GEIC 1010	WEBLAB	0	83933 LAB	WEBLAB	WEB	WEB	29	GEIC 1010	WEBLAB	0	83935 LAB	WEBLAB	45
GEMA 1000	RAZONAMIENTO CUANTITATIVO	3	89897 SE	10:30-11:50 AM	TR	CIT 103	29	GEMA 1000	RAZONAMIENTO CUANTITATIVO	3	75826	WEB	45
GEMA 1000	WEBLAB	0	89899 SE	WEBLAB	WEB	WEB	29	GEMA 1000	WEBLAB	0	75827 LAB	WEBLAB	45
GEMA 1000	RAZONAMIENTO CUANTITATIVO	3	32408	7:30-8:50 AM	MW	CIT 103	29						
GEMA 1000	WEBLAB	0	32409 LAB	WEBLAB	WEB	WEB	29						
GEMA 1000	RAZONAMIENTO CUANTITATIVO	3	89025	9:00-10:20 AM	MW	CIT 103	29						
GEMA 1000	WEBLAB	0	89026 LAB	WEBLAB	WEB	WEB	29						
GEMA 1000	RAZONAMIENTO CUANTITATIVO	3	65327	9:00-10:20 AM	TR	CIT 103	29						
GEMA 1000	WEBLAB	0	65328 LAB	WEBLAB	WEB	WEB	29						
GEMA 1000	RAZONAMIENTO CUANTITATIVO	3	89027	7:30-10:20 AM	F	CIT 104	29						
GEMA 1000	WEBLAB	0	89028 LAB	WEBLAB	WEB	WEB	29						
GEMA 1000	RAZONAMIENTO CUANTITATIVO	3	89902	12:00-1:20 PM	TR	CIT 103	29						
GEMA 1000	WEBLAB	0	89903 LAB	WEBLAB	WEB	WEB	29						
GEMA 1200	FUNDAMENTOS DE ÁLGEBRA	3	32423 SE	7:30-8:50 AM	MW	CIT 104	29	GEMA 1200	FUNDAMENTOS DE ÁLGEBRA	3	71127	WEB	45
GEMA 1200	WEBLAB	0	37693 LAB	WEBLAB	WEB	WEB	29	GEMA 1200	WEBLAB	0	71129 LAB	WEBLAB	45
GEMA 1200	FUNDAMENTOS DE ÁLGEBRA	3	89030	9:00-10:20 AM	MW	CIT 104	29	GEMA 1200	FUNDAMENTOS DE ÁLGEBRA	3	90868	WEB	45
GEMA 1200	WEBLAB	0	89031 LAB	WEBLAB	WEB	WEB	29	GEMA 1200	WEBLAB	0	90869 LAB	WEBLAB	45
GEMA 1200	FUNDAMENTOS DE ÁLGEBRA	3	59758	7:30-8:50 AM	TR	CIT 104	29						
GEMA 1200	WEBLAB	0	59759 LAB	WEBLAB	WEB	WEB	29						
GEMA 1200	FUNDAMENTOS DE ÁLGEBRA	3	60443	3:00-4:20 PM	MW	CIT 103	29						
GEMA 1200	WEBLAB	0	60444 LAB	WEBLAB	WEB	WEB	29						
GEMA 1200	FUNDAMENTOS DE ÁLGEBRA	3	60447 SE	10:30-11:50 AM	TR	CIT 104	29						
GEMA 1200	WEBLAB	0	60448 LAB	WEBLAB	WEB	WEB	29						
GEMA 1200	FUNDAMENTOS DE ÁLGEBRA	3	88897	1:30-2:50 PM	TR	CIT 105	29						
GEMA 1200	WEBLAB	0	88899 LAB	WEBLAB	WEB	WEB	29						
GEMA 1200	FUNDAMENTOS DE ÁLGEBRA	3	65355	9:00-11:50 AM	F	CIT 103	29						
GEMA 1200	WEBLAB	0	65351 LAB	WEBLAB	WEB	WEB	29						
GEST 2020	EL AMBIENTE NATURAL Y EL SER HUMANO	3	32441	5:30-6:50 PM	MW	A 102	44	GEST 2020	EL AMBIENTE NATURAL Y EL SER HUMANO	3	62680	WEB	45
GEST 2020	EL AMBIENTE NATURAL Y EL SER HUMANO	3	32442	9:00-10:20 AM	TR	A 105	44						

**DEPARTAMENTO DE CIENCIAS Y TECNOLOGÍA**  
**AGOSTO - DICIEMBRE 2024**  
**2025-10**

**CURSOS PRESENCIALES**  
**MATEMÁTICAS**

CÓDIGO	TÍTULO	CRÉDITOS	SECCIÓN	HORARIO	DÍAS	SALÓN	CAPACIDAD
MATH 1500	PRECÁLCULO (REQ. GEMA 1200)	5	32437	9:00-11:20 AM	TR	A 226	44
MATH 1511	PRECÁLCULO I (REQ. GEMA 1200)	3	70769	1:30-2:50 PM	MW	CIT 104	29
MATH 1512	PRECÁLCULO II (REQ. MATH 1511)	3	81793	1:30-2:50 PM	TR	CIT 108B	29
MATH 2251	CÁLCULO I (REQ. MATH 1500 ó MATH 1512)	5	70776	12:00-2:20 PM	TR	A226	44
MATH 2251	CÁLCULO I (REQ. MATH 1500 ó MATH 1512)	5	89185	3:00-5:20 PM	MW	A 226	44

**CURSOS EN LÍNEA (WEB)**  
**MATEMÁTICAS**

CÓDIGO	TÍTULO	CRÉDITOS	SECCIÓN	HORARIO	CAPACIDAD
MATH 1500	PRECÁLCULO (REQ. GEMA 1200)	5	65357	WEB	45
MATH 2100	INTRODUCCIÓN A LA PROBABILIDAD Y LA ESTADÍSTICA (REQ. MATH 1500 o 1512)	3	88520	WEB	45
MATH 2251	CÁLCULO I (REQ. MATH 1500 ó MATH 1512)	5	65360	WEB	45

**CURSOS PRESENCIALES**  
**QUÍMICA Y FÍSICA**

CÓDIGO	TÍTULO	CRÉDITOS	SECCIÓN	HORARIO	DÍAS	SALÓN	CAPACIDAD
CHEM 1111	QUÍMICA GENERAL I (REQ. GEMA 1200)	4	32343	7:30-10:20 AM	F	AQ 111	25
CHEM 1111	LAB	0	77467 LAB	11:00-1:50 PM	F	AQ111	25
CHEM 1111	QUÍMICA GENERAL I (REQ. GEMA 1200)	4	79608	7:30-10:20 AM	R	AQ 111	25
CHEM 1111	LAB	0	79609 LAB	7:30-10:20 AM	T	AQ111	25
CHEM 1111	QUÍMICA GENERAL I (REQ. GEMA 1200)	4	80709	5:30-8:20 PM	W	CIT 108B	25
CHEM 1111	LAB	0	70708 LAB	5:30-8:20 PM	M	AQ 111	25
CHEM 2212	QUÍMICA GENERAL II (REQ. MATH 1500 o MATH 1511 y CHEM 1111)	4	32346	7:30-10:20 AM	W	CIT 108B	25
CHEM 2212	LAB	0	32347 LAB	7:30-10:20 AM	M	AQ111	25
CHEM 2212	QUÍMICA GENERAL II (REQ. MATH 1500 o MATH 1511 y CHEM 1111)	4	65260	5:30-8:20 PM	T	CIT 108B	25
CHEM 2212	LAB	0	70714 LAB	5:30-8:20 PM	R	AQ111	25
CHEM 2221	QUÍMICA ORGÁNICA I (REQ. CHEM 2212)	4	32348	7:30-10:20 AM	M	CIT 108B	25
CHEM 2221	LAB	0	32349 LAB	7:30-10:20 AM	W	AQ111	25
CHEM 2221	QUÍMICA ORGÁNICA I (REQ. CHEM 2212)	4	68134	5:30-8:20 PM	R	CIT 108B	25
CHEM 2221	LAB	0	62301 LAB	5:30-8:20 PM	T	AQ 111	25
CHEM 2222	QUÍMICA ORGÁNICA II (REQ. CHEM 2221)	4	32351	10:30-1:20 PM	T	AQ 111	25
CHEM 2222	LAB	0	32352 LAB	10:30-1:20 PM	R	AQ 111	25
CHEM 2222	QUÍMICA ORGÁNICA II (REQ. CHEM 2221)	4	68151	5:30-8:20 PM	W	AQ 112	25
CHEM 2222	LAB	0	65269 LAB	5:30-8:20 PM	M	AQ112	25

**CURSOS EN LÍNEA (WEB)**  
**QUÍMICA Y FÍSICA**

CÓDIGO	TÍTULO	CRÉDITOS	SECCIÓN	HORARIO	CAPACIDAD
--------	--------	----------	---------	---------	-----------

**DEPARTAMENTO DE CIENCIAS Y TECNOLOGÍA**  
**AGOSTO - DICIEMBRE 2024**  
**2025-10**

**CURSOS PRESENCIALES**  
**QUÍMICA Y FÍSICA (CONTINUACIÓN)**

CÓDIGO	TÍTULO	CRÉDITOS	SECCIÓN	HORARIO	DÍAS	SALÓN	CAPACIDAD
CHEM 3320	QUÍMICA ANALÍTICA (REQ. CHEM 2212, MATH 1500 o 1512)	4	83062	2:00-4:50 PM	T	AQ 111	25
CHEM 3320	LAB	0	83064 LAB	2:00-4:50 PM	R	AQ 111	25
CHEM 4220	4220 BIOQUÍMICA (REQ. CHEM 2222 y 3320)	4	71162	1:00-3:50 PM	R	AQ 112	25
CHEM 4220	LAB	0	71163 LAB	1:00-3:50 PM	T	AQ112	25
PHYS 3001	FÍSICA GENERAL I (REQ. MATH 1500 ó MATH 1512)	4	90166	7:30-10:20 AM	M	AF 109	29
PHYS 3001	LAB	0	90168 LAB	7:30-10:20 AM	W	AF109	29
PHYS 3002	FÍSICA GENERAL II (REQ. PHYS 3001)	4	89905	7:30-10:20AM	T	AF109	29
PHYS 3002	LAB	0	89906 LAB	7:30-10:20AM	R	AF109	29

**CURSOS EN LÍNEA (WEB)**  
**QUÍMICA Y FÍSICA (CONTINUACIÓN)**

CÓDIGO	TÍTULO	CRÉDITOS	SECCIÓN	HORARIO	CAPACIDAD
PHYS 3001	FÍSICA GENERAL I (REQ. MATH 1500 ó MATH 1512)	4	62597	WEB	45
PHYS 3001	LAB	0	62639 LAB	WEB LAB	45
PHYS 3002	FÍSICA GENERAL II (REQ. PHYS 3001)	4	70754	WEB	45
PHYS 3002	LAB	0	70755 LAB	WEB LAB	45

**CURSOS PRESENCIALES**  
**BIOLOGÍA**

CÓDIGO	TÍTULO	CRÉDITOS	SECCIÓN	HORARIO	DÍAS	SALÓN	CAPACIDAD
BIOL 1003	CONCEPTOS BÁSICOS DE BIOLOGÍA (Este curso no es válido como requisito de la concentración en biología. Sólo para estudiantes de Ciencias de la Salud y Trabajo Social)	3	59942	3:00-4:50 PM	T	AB113	25
BIOL 1003	LAB	3	59943	3:00-4:50 PM	R	AB113	25
BIOL 1006	FUNDAMENTOS DE BIOLOGÍA (Este curso no es válido como requisito para las concentraciones de ciencias naturales y enfermería. Sólo para estudiantes de Psicología y Educación en Salud Escolar) - 4.00 CRS.	4	57239	10:30-1:20PM	T	AB113	25
BIOL 1006	LAB	0	57240	10:30-12:20 PM	R	AB113	25
BIOL 1101	BIOLOGÍA GENERAL I	3	60063	7:30-8:50 AM	MW	A 103	42
BIOL 1101	BIOLOGÍA GENERAL I	3	62225	9:00-10:20 AM	TR	A 120	42
BIOL 1101	BIOLOGÍA GENERAL I	3	62226	10:30-11:50 AM	MW	A 104	37
BIOL 1102	BIOLOGÍA GENERAL II (REQ. BIOL 1101 Y 1103)	3	57262	10:30-11:50 AM	TR	A 104	37
BIOL 1103	LABORATORIO DE DESTREZAS DE BIOLOGÍA I (Concurrente con BIOL 1101)	1	32273	9:00-11:50 AM	M	AB 113	25
BIOL 1103	LABORATORIO DE DESTREZAS DE BIOLOGÍA I (Concurrente con BIOL 1101)	1	57266	1:30-4:20 PM	W	AB114	25
BIOL 1103	LABORATORIO DE DESTREZAS DE BIOLOGÍA I (Concurrente con BIOL 1101)	1	73314	5:30-8:20 PM	T	AB113	25
BIOL 1103	LABORATORIO DE DESTREZAS DE BIOLOGÍA I (Concurrente con BIOL 1101)	1	62236	9:00-11:50 AM	F	AB113	25

**CURSOS EN LÍNEA (WEB)**  
**BIOLOGÍA**

CÓDIGO	TÍTULO	CRÉDITOS	SECCIÓN	HORARIO	CAPACIDAD
--------	--------	----------	---------	---------	-----------

**DEPARTAMENTO DE CIENCIAS Y TECNOLOGÍA**  
**AGOSTO - DICIEMBRE 2024**  
**2025-10**

**CURSOS PRESENCIALES**  
**BIOLOGÍA (CONTINUACIÓN)**

**CURSOS EN LÍNEA (WEB)**  
**BIOLOGÍA (CONTINUACIÓN)**

CÓDIGO	TÍTULO	CRÉDITOS	SECCIÓN	HORARIO	DÍAS	SALÓN	CAPACIDAD	CÓDIGO	TÍTULO	CRÉDITOS	SECCIÓN	HORARIO	CAPACIDAD
BIOL 1103	LABORATORIO DE DESTREZAS DE BIOLOGÍA I (Concurrente con BIOL 1101)	1	74166	12:00-2:50 PM	R	AB114	25						
BIOL 1104	LABORATORIO DE DESTREZAS DE BIOLOGÍA II (REQ. BIOL 1101 y 1103) (Conc. BIOL 1102) SOLO PARA ESTUDIANTES DE BIOL, MICRO, CIENCIAS AMBIENTALES, CIENCIAS FORENSE y CIENCIAS NATURALES	1	73336	7:30-10:20 AM	T	AB114	25						
BIOL 1116	FUNDAMENTOS DE ANATOMÍA Y FISIOLOGÍA HUMANA (REQ. BIOL 1101 y 1103)	5	78059	1:30-3:20 PM	MW	A104	25						
BIOL 1116	LAB	0	78060 LAB	1:30-4:20 PM	T	AB114	25						
BIOL 2013	LABORATORIO DESTREZAS II (REQ. BIOL 1103 y CHEM 1111) SOLO PARA ESTUDIANTES DE BIOT	1	89908	1:00-3:50 PM	F	TOX1102	25						
BIOL 2103	ZOOLOGÍA (REQ. BIOL 1102 y BIOL 1104)	3	32287	12:00-1:50 PM	T	EVSC 201	25						
BIOL 2103	LAB	0	59953 LAB	12:00-2:50 PM	R	EVSC 201	25						
BIOL 2103	ZOOLOGÍA (REQ. BIOL 1102 y BIOL 1104)	3	90817	12:00-1:50 pm	R	A117	25						
BIOL 2103	LAB	0	90818 LAB	12:00-2:50 pm	T	TOXI 102	25						
BIOL 2153	BIOESTADÍSTICAS (REQ. MATH 1500 ó MATH 1512 Y BIOL 1102)	3	89910	9:00-11:50 AM	F	CIT 105	29	BIOL 2153	BIOESTADÍSTICAS (REQ. MATH 1500 ó MATH 1512 Y BIOL 1102)	3	59959	WEB	45
BIOL 3010	GENÉTICA (REQ. BIOL 1102 y GEMA 1200)	3	74587	10:30-11:50 AM	MW	A206	37	BIOL 3010	GENÉTICA (REQ. BIOL 1102 y GEMA 1200)	3	89921	WEB	45
BIOL 3100	FUNDAMENTOS CIENCIA ANIMAL (REQ. BIOL 2103 o 2010 y 3010) DISTRIBUTIVO PRESCRITO	3	89911	7:30-9:20 AM	T	CIT105	25						
BIOL 3100	LAB	0	89913 LAB	7:30-10:20 AM	R	AB113	25						
BIOL 3105	MICROBIOLOGÍA GENERAL (REQ. BIOL 1102, BIOL 1104 y CHEM 1111)	4	75804	9:00 -11:50 AM	W	MICR 202	25						
BIOL 3105	LAB	0	75805 LAB	9:00 -11:50 AM	M	MICR 202	25						
BIOL 3105	MICROBIOLOGÍA GENERAL (REQ. BIOL 1102, BIOL 1104 y CHEM 1111)	4	84409	3:00-5:50 PM	R	MICR 202	25						
BIOL 3105	LAB	0	85070 LAB	3:00-5:50 PM	T	MICR 202	25						
BIOL 3106	ANATOMÍA Y FISIOLOGÍA HUMANA (REQ. BIOL 1102 y 1104)	4	60067	7:30-10:20 AM	W	A104	25						
BIOL 3106	LAB	0	60068 LAB	7:30-10:20 AM	M	AB114	25						
BIOL 3220	BIOQUÍMICA (REQ. CHEM 2222, BIOL 1101 y 1103)	3	88981	10:30-11:50 AM	MW	A105	45						
BIOL 3309	MICROBIOLOGÍA DE ALIMENTOS (REQ. BIOL 3105)	3	89914	8:30-10:20 AM	R	MICR 202	25						
BIOL 3309	LAB	0	89916 LAB	7:30-10:20 AM	T	MICR 202	25						

**DEPARTAMENTO DE CIENCIAS Y TECNOLOGÍA**  
**AGOSTO - DICIEMBRE 2024**  
**2025-10**

**CURSOS PRESENCIALES**  
**BIOLOGÍA (CONTINUACIÓN)**

CÓDIGO	TÍTULO	CRÉDITOS	SECCIÓN	HORARIO	DÍAS	SALÓN	CAPACIDAD
BIOL 3503	ECOLOGÍA (REQ. BIOL 2103 y 2104)	3	79114	1:30-3:20 PM	M	EVSC201	25
BIOL 3503	LAB	0	79115 LAB	1:30-4:20 PM	W	EVSC201	25
BIOL 3405	INMUNOLOGÍA (REQ. BIOL 3105)	3	89918	8:30-10:20AM	M	A104	25
BIOL 3405	LAB	0	89919 LAB	7:30-10:20AM	W	EVSC201	25
BIOL 4403	EVOLUCIÓN (REQ. BIOL 3010)	3	89920	1:00-3:50 PM	F	A202	40
BIOL 4407	ANATOMÍA HUMANA	3	81106	2:30-4:20 PM	M	A105	25
BIOL 4407	LAB	0	81107 LAB	2:30-5:20 PM	W	MICR 202	25
BIOL 4433	MICROBIOLOGÍA INDUSTRIAL (REQ. BIOL 3105 y CHEM 2212)	3	57276 LEC	2:30-4:20 PM	W	A105	25
BIOL 4433	LAB	0	57281 LAB	1:30-4:20 PM	M	MICR 202	25
BIOL 4503	CONSERVACIÓN Y MANEJO DE RECURSOS NATURALES (REQ. BIOL 3503)	3	80704	7:30-10:20 AM	F	A102	42
BIOL 4604	BIOLOGÍA CELULAR Y MOLECULAR (REQ. BIOL 3010 y CHEM 2221) Curso recomendado CHEM 2222	3	32339	1:30-2:50 PM	TR	A104	37
BIOL 4605	LABORATORIO DE DESTREZAS DE BIOLOGÍA CELULAR Y MOLECULAR (REQ. BIOL 2153, 3105 y CHEM 2221) (Concurrente con BIOL 4604)	2	89089	8:00-11:50 AM	F	EVSC 201	25

**CURSOS EN LÍNEA (WEB)**  
**BIOLOGÍA (CONTINUACIÓN)**

CÓDIGO	TÍTULO	CRÉDITOS	SECCIÓN	HORARIO	CAPACIDAD
BIOL 4403	EVOLUCIÓN (REQ. BIOL 3010)	3	78216	WEB	45

**CURSOS PRESENCIALES**  
**BIOTECNOLOGÍA**

CÓDIGO	TÍTULO	CRÉDITOS	SECCIÓN	HORARIO	DÍAS	SALÓN	CAPACIDAD
BIOT 3750	TECNOLOGÍA DE ADN RECOMBINANTE (REQ. BIOL 3010 y BIOT 3250)	3	83092	7:30-9:20 AM	M	BIOT 101	25
BIOT 3750	LAB	0	83093 LAB	10:00-12:50 PM	M	BIOT 101	25
BIOT 4620	CULTIVO DE TEJIDOS Y APLICACIONES TÉCNICAS (REQ. BIOL 4604)	3	80705	9:00-10:50 AM	T	BIOT 101	25
BIOT 4620	LAB	0	80706 LAB	9:00-11:50 AM	R	BIOT 101	25
BIOT 4710	BIOTECNOLOGIA AGRÍCOLA Y AMBIENTAL (REQ. BIOT 3750 y BIOL 4433)	3	80707	7:30-9:20 AM	W	BIOT 101	25
BIOT 4710	LAB	0	87801 LAB	10:00-12:50 PM	W	BIOT 101	25

**CURSOS EN LÍNEA (WEB)**  
**BIOTECNOLOGÍA**

CÓDIGO	TÍTULO	CRÉDITOS	SECCIÓN	HORARIO	CAPACIDAD
--------	--------	----------	---------	---------	-----------



**DEPARTAMENTO DE CIENCIAS Y TECNOLOGÍA**  
**AGOSTO - DICIEMBRE 2024**  
**2025-10**

**CURSOS PRESENCIALES**  
**CIENCIAS AMBIENTALES**

CÓDIGO	TÍTULO	CRÉDITOS	SECCIÓN	HORARIO	DÍAS	SALÓN	CAPACIDAD
--------	--------	----------	---------	---------	------	-------	-----------

**CURSOS EN LÍNEA (WEB)**  
**CIENCIAS AMBIENTALES**

CÓDIGO	TÍTULO	CRÉDITOS	SECCIÓN	HORARIO	CAPACIDAD
EVSC 1110	INTRODUCCIÓN A LAS CIENCIAS AMBIENTALES	3	75755	WEB	45
EVSC 1110	LAB	0	75756	WEB	45

**CURSOS PRESENCIALES**  
**CIENCIAS FORENSES**

CÓDIGO	TÍTULO	CRÉDITOS	SECCIÓN	HORARIO	DÍAS	SALÓN	CAPACIDAD
FORS 2000	INTRODUCCIÓN A LAS CIENCIAS FORENSES	3	90087	1:30-2:50 PM	TR	A105	37
FORS 397H	TEMAS ESPECIALES: PATOLOGÍA FORENSE	3	81082	7:00-8:20 PM	W	A101	44
FORS 4422	INVESTIGACIÓN FORENSE II (REQ. FORS 4421 y CHEM 4220)	3	78453	3:00-5:50 PM	T	A104	23
FORS 4422	LAB	0	78454 LAB	3:00-5:50 PM	R	A122	23

**CURSOS EN LÍNEA (WEB)**  
**CIENCIAS FORENSES**

CÓDIGO	TÍTULO	CRÉDITOS	SECCIÓN	HORARIO	CAPACIDAD
FORS 2000	INTRODUCCIÓN A LAS CIENCIAS FORENSES	3	89923	WEB	45

**CURSOS PRESENCIALES**  
**MICROBIOLOGÍA**

CÓDIGO	TÍTULO	CRÉDITOS	SECCIÓN	HORARIO	DÍAS	SALÓN	CAPACIDAD
MICR 3211	FISIOLOGÍA MICROBIANA (REQ. BIOL3105)	3	88538	10:30 -11:50 AM	TR	A204	25
MICR 4010	ECOLOGÍA MICROBIANA (REQ. MICR 3211)	3	57434	10:30-12:20 PM	R	MICR202	25
MICR 4010	LAB	0	57435 LAB	10:30-1:20 PM	T	MICR202	25
MICR 4955	SEMINARIO INTEGRADOR EN MICROBIOLOGÍA	1	88539	1:00-1:50 PM	R	MICR202	25

**CURSOS EN LÍNEA (WEB)**  
**MICROBIOLOGÍA**

CÓDIGO	TÍTULO	CRÉDITOS	SECCIÓN	HORARIO	CAPACIDAD
--------	--------	----------	---------	---------	-----------

**CURSOS PRESENCIALES**  
**TOXICOLOGÍA**

CÓDIGO	TÍTULO	CRÉDITOS	SECCIÓN	HORARIO	DÍAS	SALÓN	CAPACIDAD
TOXI 2220	MÉTODOS EN TOXICOLOGÍA II (concurrente con TOXI 2210)	1	88082	1:30-4:20 PM	M	TOXI 102	25
TOXI 3000	TOXICOLOGÍA GENÉTICA (REQ. TOXI 2210)	3	88083	7:30-10:20 AM	R	TOXI 102	25

**CURSOS EN LÍNEA (WEB)**  
**TOXICOLOGÍA**

CÓDIGO	TÍTULO	CRÉDITOS	SECCIÓN	HORARIO	CAPACIDAD
TOXI 2210	INTRODUCCIÓN A LA TOXICOLOGÍA	3	81156	WEB	45

**DEPARTAMENTO DE CIENCIAS Y TECNOLOGÍA**  
**AGOSTO - DICIEMBRE 2024**  
**2025-10**

**CURSOS PRESENCIALES**  
**CIENCIAS EN COMPUTADORAS**

**CURSOS EN LÍNEA (WEB)**  
**CIENCIAS EN COMPUTADORAS**

CÓDIGO	TÍTULO	CRÉDITOS	SECCIÓN	HORARIO	DÍAS	SALÓN	CAPACIDAD	CÓDIGO	TÍTULO	CRÉDITOS	SECCIÓN	HORARIO	CAPACIDAD
COMP 2025	DESARROLLO DE PÁGINAS WEB	3	89925	6:00-7:20 PM	MW	CIT108A	29	COMP 2025	DESARROLLO DE PÁGINAS WEB	3	70833	WEB	45
COMP 2120	LÓGICA DE PROGRAMACIÓN	3	87766	1:00-3:00 PM	T	CIT108A	29	COMP 2120	LÓGICA DE PROGRAMACIÓN	3	32372	WEB	45
COMP 2120	LAB	0	87767 LAB	1:00-3:00 PM	R	CIT108A	29	COMP 2120	LAB	0	67228	WEBLAB	45
COMP 2315	PROGRAMACIÓN ESTRUCTURADA (REQ. COMP 2120)	3	90146	8:30-10:20 AM	T	CIT108A	29	COMP 2315	PROGRAMACIÓN ESTRUCTURADA(REQ. COMP 2120)	3	87768	WEB	45
COMP 2315	LAB	0	90148 LAB	8:30-10:20 AM	R	CIT108A	29	COMP 2315	LAB	0	87769	WEBLAB	45
COMP 2400	PROGRAMACIÓN ORIENTADA A OBJETOS (REQ. COMP 2315)	3	86127	9:00-10:20 AM	MW	CIT108A	29	COMP 2400	PROGRAMACIÓN ORIENTADA A OBJETOS (REQ. COMP 2315)	3	70846	WEB	45
COMP 2501	ESTRUCTURAS COMPUTACIONALES DISCRETAS I (REQ. MATH 1500 o MAEC 2140)	3	89926	10:30-11:50 AM	MW	CIT104	29	COMP 2501	ESTRUCTURAS COMPUTACIONALES DISCRETAS I (REQ. MATH 1500 o MAEC 2140)	3	88778	WEB	45
COMP 2502	ESTRUCTURAS COMPUTACIONALES DISCRETAS II (REQ. COMP 2501)	3	89927	9:00-10:20 AM	TR	CIT 104	29	COMP 2502	ESTRUCTURAS COMPUTACIONALES DISCRETAS II (REQ. COMP 2501)	3	51483	WEB	45
COMP 2800	BASE DE DATOS (REQ. COMP 2315)	3	89930	6:00-7:20 PM	TR	CIT103	29	COMP 2800	BASE DE DATOS (REQ. COMP 2315)	3	70848	WEB	45
COMP 2850	COMPUTACIÓN MÓVIL	3	89931	7:30-8:50 AM	MW	CIT107	29	COMP 2850	COMPUTACIÓN MÓVIL	3	86419	WEB	45
COMP 2900	ESTRUCTURAS DE DATOS (REQ. COMP 2400 y 2501)	3	89933	1:30-2:50 PM	MW	CIT110B	29	COMP 2900	ESTRUCTURAS DE DATOS (REQ. COMP 2400 y 2501)	3	70849	WEB	45
COMP 3015	PROGRAMACIÓN WEB CON BASES DE DATOS (REQ. COMP 2800)	3	89934	10:30-11:50 AM	TR	CIT107	29	COMP 3015	PROGRAMACIÓN WEB CON BASES DE DATOS (REQ. COMP 2800)	3	70853	WEB	45
COMP 3300	ORGANIZACIÓN Y ARQUITECTURA DE COMPUTADORAS (REQ. COMP 2900)	3	89936	1:30-2:50 PM	TR	CIT110B	29	COMP 3300	ORGANIZACIÓN Y ARQUITECTURA DE COMPUTADORAS (REQ. COMP 2900)	3	87772	WEB	45
COMP 3400	INGENIERÍA DE SOFTWARE (REQ. COMP 2800 y 2900)	3	89937	3:00-4:20 PM	MW	CIT108A	29	COMP 3400	INGENIERÍA DE SOFTWARE (REQ. COMP 2800 y 2900)	3	70855	WEB	45
COMP 3500	SISTEMAS OPERATIVOS (REQ. COMP 3300)	3	89938	10:30-11:50 AM	MW	CIT103	29	COMP 3500	SISTEMAS OPERATIVOS (REQ. COMP 3300)	3	70857	WEB	45
COMP 3800	LENGUAJES DE PROGRAMACIÓN (REQ. COMP 2900)	3	89939	10:30-11:50 AM	TR	CIT108B	29	COMP 3800	LENGUAJES DE PROGRAMACIÓN (REQ. COMP 2900)	3	87805	WEB	45
COMP 3900	COMPUTACIÓN VISUAL (REQ. COMP 3015)	3	89940	3:00-4:20 PM	MW	CIT107	29	COMP 3900	COMPUTACIÓN VISUAL (REQ. COMP 3015)	3	78274	WEB	45
COMP 4200	TELEPROCESAMIENTO Y REDES (REQ. COMP 2502 y 3300)	3	89941	3:00-4:20 PM	TR	CIT104	29	COMP 4200	TELEPROCESAMIENTO Y REDES (REQ. COMP 2502 y 3300)	3	70945	WEB	45
COMP 4400	DESARROLLO E IMPLEMENTACIÓN DE SISTEMAS (REQ. COMP 3400)	3	89942	7:30-8:50 PM	MW	CIT103	29	COMP 4400	DESARROLLO E IMPLEMENTACIÓN DE SISTEMAS (REQ. COMP 3400)	3	75813	WEB	45
COMP 4410	SEGURIDAD COMPUTACIONAL (REQ. COMP 3300 o ADEV 2500)	3	89943	9:00-11:50 AM	F	CIT106	29	COMP 4410	SEGURIDAD COMPUTACIONAL (REQ. COMP 3300 o ADEV 2500)	3	73321	WEB	45

**DEPARTAMENTO DE CIENCIAS Y TECNOLOGÍA**  
**AGOSTO - DICIEMBRE 2024**  
**2025-10**

**CURSOS PRESENCIALES**  
**TECNOLOGÍA DE COMPUTADORAS Y REDES**

CÓDIGO	TÍTULO	CRÉDITOS	SECCIÓN	HORARIO	DÍAS	SALÓN	CAPACIDAD
COTN 1120	DISEÑO DE PROGRAMAS DE COMPUTADORAS	3	75453	3:00-4:20 PM	MW	CIT104	29
COTN 1220	COMUNICACIÓN DE DATOS	3	75456	10:30-11:50 AM	MW	CIT108B	29
COTN 1230	SISTEMAS OPERATIVOS DE MICROCOMPUTADORAS	3	75457	8:00-9:50 AM	M	AC106	20
COTN 1230	LAB	0	75459 LAB	8:00-9:50 AM	W	AC106	20
COTN 2121	ADMINISTRACIÓN DE REDES I (REQ. COTN 1220)	3	75460	3:00-4:50 PM	M	CIT108B	23
COTN 2121	LAB	0	75462 LAB	3:00-4:50 PM	W	AE110	23
COTN 2132	ELECTRÓNICA II (REQ. COTN 1131)	3	75463	12:00-1:50 PM	M	CIT108B	23
COTN 2132	LAB	0	75464LAB	12:00-2:50 PM	W	AE110	23
COTN 2210	DIAGNÓSTICO Y MANTENIMIENTO DE SIST. COMPUTADORIZADOS (REQ. COTN1131 y 1230)	3	75484	12:00-1:50 PM	R	AC115	20
COTN 2210	LAB	0	75485 LAB	2:00-3:50 PM	R	AC115	20
COTN 3310	ANÁLISIS Y DISEÑO DE BASES DE DATOS (REQ. COTN 2220)	3	75488 Lec/Lab	4:00-5:20 PM	TR	CIT108B	29
COTN 3315	ANÁLISIS Y DISEÑO DE SISTEMAS COMPUTADORIZADOS (REQ. COTN 3310)	3	86237 Lec	5:30-6:50 PM	T	CIT107	29
COTN 3971	TEMAS EMERGENTES EN LA TECNOLOGÍA DE REDES (REQ. COTN 2160 Y COTN 2230)	3	86238 Lec	5:30-6:50 PM	M	CIT106	29
COTN 4160	INTRODUCCION A LAS PRUEBAS DE VULNERABILIDAD (REQ. COTN 4150)	3	90156	10:30-11:50 AM	TR	AC106	20
COTN 4200	CRIPTOGRAFÍA – (REQ. COTN 4150)	3	90049	12:00 – 1:50 PM	T	AC106	20
COTN 4200	LAB	0	90050	2:00 – 3:50 PM	T	AC106	20

**CURSOS EN LÍNEA (WEB)**  
**TECNOLOGÍA DE COMPUTADORAS Y REDES**

CÓDIGO	TÍTULO	CRÉDITOS	SECCIÓN	HORARIO	CAPACIDAD
COTN 1220	COMUNICACIÓN DE DATOS	3	90091	WEB	45

**CURSOS PRESENCIALES**  
**DISEÑO GRÁFICO DIGITAL Y MULTIMEDIOS**

CÓDIGO	TÍTULO	CRÉDITOS	SECCIÓN	HORARIO	DÍAS	SALÓN	CAPACIDAD
DGDM 1101	HISTORIA DEL DISEÑO GRÁFICO	3	73387	1:30-2:50 PM	MW	CIT242	71
DGDM 1103	FUNDAMENTOS DEL DISEÑO GRÁFICO	3	73388	3:00-4:20 PM	MW	CIT242	71
DGDM 1201	FOTOGRAFÍA DIGITAL APLICADA AL DISEÑO GRÁFICO I	3	89945	11:00-12:50 PM	T	CIT109A	40
DGDM 1201	LAB	0	89946	11:00-12:50 PM	R	CIT109A	40
DGDM 1202	FOTOGRAFÍA DIGITAL APLICADA AL DISEÑO GRÁFICO II (REQ. DGDM 1201)	3	75499 LAB	3:30-5:20 PM	M	CIT109A	40
DGDM 1202	LAB	0	75498	3:30-5:20 PM	W	CIT109A	40

**CURSOS EN LÍNEA (WEB)**  
**DISEÑO GRÁFICO DIGITAL Y MULTIMEDIOS**

CÓDIGO	TÍTULO	CRÉDITOS	SECCIÓN	HORARIO	CAPACIDAD
DGDM 1101	HISTORIA DEL DISEÑO GRÁFICO	3	87775	WEB	45
DGDM 1103	FUNDAMENTOS DEL DISEÑO GRÁFICO	3	87776	WEB	45
DGDM 1201	FOTOGRAFÍA DIGITAL APLICADA AL DISEÑO GRÁFICO I	3	89952	WEB	45
DGDM 1201	LAB	0	89961	WEB	45
DGDM 1202	FOTOGRAFÍA DIGITAL APLICADA AL DISEÑO GRÁFICO II (REQ. DGDM 1201)	3	87777	WEB	45
DGDM 1202	LAB	0	87778	WEB	45

**DEPARTAMENTO DE CIENCIAS Y TECNOLOGÍA**  
**AGOSTO - DICIEMBRE 2024**  
**2025-10**

**CURSOS PRESENCIALES**

**DISEÑO GRÁFICO DIGITAL Y MULTIMEDIOS (CONTINUACIÓN)**

CÓDIGO	TÍTULO	CRÉDITOS	SECCIÓN	HORARIO	DÍAS	SALÓN	CAPACIDAD
DGDM 2201	DISEÑO GRÁFICO DIGITAL I (REQ. DGDM 1103)	3	85885	2:00- 3:50 PM	T	CIT109A	40
DGDM 2201	LAB	0	85886	2:00- 3:50 PM	R	CIT109A	40
DGDM 2202	DISEÑO GRÁFICO DIGITAL II (REQ. DGDM 2201)	3	87779	12:00-1:50 PM	F	CIT109A	29
DGDM 2202	LAB	0	87780 LAB	2:00-3:50 PM	F	CIT109A	29
DGDM 2203	DISEÑO COMPOSICIÓN TIPOGRÁFICA GRÁFICO Y DIGITAL (REQ. DGDM 1104 Y 2201)	3	80682 Lec/Lab	9:30-10:50 AM	TR	CIT109A	40
DGDM 2204	INTRODUCCIÓN AL DISEÑO DE MULTIMEDIOS (REQ. DGDM 2201)	3	80675	7:30-9:20 AM	W	CIT109A	40
DGDM 2204	LAB	0	80676 LAB	7:30-9:20 AM	M	CIT109A	40
DGDM 2205	SEMIÓTICA Y LA COMUNICACIÓN GRÁFICA (REQ. DGDM 2203)	3	78099 Lec/Lab	7:30-11:20 AM	F	CIT109A	40
DGDM 2206	REDACCIÓN PARA EL FORMATO DIGITAL Y PRODUCCIÓN DE VIDEOS (REQ. DGDM 2203)	3	85085 Lec/Lab	5:30-6:50 PM	MW	CIT105	29
DGDM 3014	DISEÑO DE IDENTIDAD CORPORATIVA E IDENTIDAD VISUAL (REQ. DGDM 1202 y 2203)	3	78100 Lec/Lab	4:00-5:20 PM	TR	CIT109A	40
DGDM 3016	PRINCIPIOS DE ANIMACIÓN (REQ. DGDM 2204)	3	78102	9:30-11:20 AM	M	CIT109A	40
DGDM 3016	LAB	0	78103 LAB	9:30-11:20 AM	W	CIT109A	40
DGDM 3022	DISEÑO Y PRODUCCIÓN MULTIMEDIOS II (REQ. DGDM 3021)	3	87811	9:30-11:20 AM	M	CIT 105	29
DGDM 3022	LAB	0	87812 LAB	9:30-11:20 AM	W	CIT 105	29
DGDM 3022	DISEÑO Y PRODUCCIÓN MULTIMEDIOS II (REQ. DGDM 3021)	3	87781	5:30-7:20 PM	M	CIT109A	40
DGDM 3022	LAB	0	87782 LAB	5:30-7:20 PM	W	CIT109A	40
DGDM 4003	PRINCIPIOS ÉTICOS Y LEGALES DE LA COMUNICACIÓN GRÁFICA	3	88436	12:00-1:20 PM	MW	CIT242	29
DGDM 4004	ADMINISTRACIÓN Y MERCADEO DE MEDIOS GRÁFICOS	3	89944	9:30-10:50 AM	TR	CIT105	29
DGDM 4005	SEMINARIO PROFESIONAL	3	88773	11:00-12:20 PM	TR	A218	29
DGDM 4006	DISEÑO Y PRODUCCIÓN DE PORTAFOLIO PROFESIONAL DIGITAL (REQ. DGDM 4005 – CONC. 4910)	3	88774	8:00-9:20 AM	MW	CIT 105	29
DGDM 4014	ANIMACIÓN Y GRÁFICA TRIDIMENSIONAL (3D) (REQ. DGDM 3016)	3	80699	1:30-3:20 PM	M	CIT109A	40
DGDM 4014	LAB	0	80700 LAB	1:30-3:20 PM	W	CIT109A	40

**CURSOS EN LÍNEA (WEB)**

**DISEÑO GRÁFICO DIGITAL Y MULTIMEDIOS (CONTINUACIÓN)**

CÓDIGO	TÍTULO	CRÉDITOS	SECCIÓN	HORARIO	CAPACIDAD
DGDM 4004	ADMINISTRACIÓN Y MERCADEO DE MEDIOS GRÁFICOS	3	88437	WEB	45

**DEPARTAMENTO DE CIENCIAS Y TECNOLOGÍA**  
**AGOSTO - DICIEMBRE 2024**  
**2025-10**

**CURSOS PRESENCIALES**  
**TECNOLOGÍA DE INGENIERÍA ELECTRÓNICA**

CÓDIGO	TÍTULO	CRÉDITOS	SECCIÓN	HORARIO	DÍAS	SALÓN	CAPACIDAD
ELEC 1120	SEGURIDAD INDUSTRIAL	3	62338	8:00-9:20 AM	F	CIT108A	29
ELEC 1170	DIBUJO ELECTRÓNICO	1	85087 Lec/Lab	9:30-12:20 PM	F	CIT108A	29
ELEC 2332	LABORATORIO DE CIRCUITOS ELÉCTRICOS II (REQ. ELEC 2331 y 2341. Concurrente con ELEC 2342)	1	62342	4:00-6:50 PM	M	AE110	23
ELEC 2342	CIRCUITOS ELÉCTRICOS II (REQ. ELEC 2341. Concurrente con MATH 1500)	3	62341	4:00-6:50 PM	W	CIT106	23
ELEC 2481	CIRCUITOS ELECTRÓNICOS I	3	88992	7:00-9:50 PM	W	A102	23
ELEC 2471	LABORATORIO DE CIRCUITOS ELECTRÓNICOS I	1	88993	7:00-9:50 PM	M	AE110	23
ELEC 2482	CIRCUITOS ELECTRÓNICOS II	3	87915	7:00-9:50 PM	W	A103	23
ELEC 2472	LABORATORIO DE CIRCUITOS ELECTRÓNICOS II	1	87914	7:00-9:50 PM	M	AE217	23
ELEC 2670	ENERGÍA SOLAR – (REQ. ELEC 2342 y 2481)	3	85088	9:00-11:50 AM	T	AE110	23
ELEC 2670	ENERGÍA SOLAR LAB	0	90451	11:00-12:50 PM	T	AE110	23
ELEC 4210	LABORATORIO DE COMUNICACIONES (REQ. ELEC 3172. Concurrente ELEC 4220.)	1	80710 LAB	7:00-9:50 PM	T	AE110	23
ELEC 4220	COMUNICACIONES (REQ. ELEC 3182.)	3	80711 LEC	7:00-9:50 PM	R	A105	23
ELEC 4370	LABORATORIO SISTEMAS DE CONTROL E INSTRUMENTACIÓN (REQ. ELEC 3172 Concurrente con ELEC 4380)	1	78122 LAB	4:00-6:50 PM	R	AE110	23
ELEC 4380	SISTEMAS DE CONTROL E INSTRUMENTACIÓN (REQ. ELEC 3182 y ELEC 3480)	3	78123	4:00-6:50 PM	T	A105	23

**CURSOS EN LÍNEA (WEB)**  
**TECNOLOGÍA DE INGENIERÍA ELECTRÓNICA**

CÓDIGO	TÍTULO	CRÉDITOS	SECCIÓN	HORARIO	CAPACIDAD
--------	--------	----------	---------	---------	-----------

**CURSOS PRESENCIALES**  
**PRE-INGENIERÍA**

CÓDIGO	TÍTULO	CRÉDITOS	SECCIÓN	HORARIO	DÍAS	SALÓN	CAPACIDAD
ENGR 1100	INTRODUCCIÓN A LA INGENIERÍA	3	75507	5:00-6:50 PM	M	CIT104	23
ENGR 1100	LAB	0	78124 LAB	5:00-6:50 PM	W	AE110	23

**CURSOS EN LÍNEA (WEB)**  
**PRE-INGENIERÍA**

CÓDIGO	TÍTULO	CRÉDITOS	SECCIÓN	HORARIO	CAPACIDAD
--------	--------	----------	---------	---------	-----------

**DEPARTAMENTO DE CIENCIAS Y TECNOLOGÍA  
AGOSTO - DICIEMBRE 2024  
2025-10**

**CURSOS PRESENCIALES  
INGENIERÍA RENOVABLE**

CÓDIGO	TÍTULO	CRÉDITOS	SECCIÓN	HORARIO	DÍAS	SALÓN	CAPACIDAD
REEN 1010	INTRODUCCIÓN A SISTEMAS DE ENERGÍA RENOVABLE	3	87828	4:00-5:20 PM	TR	A102	66

**CURSOS EN LÍNEA (WEB)  
INGENIERÍA RENOVABLE**

CÓDIGO	TÍTULO	CRÉDITOS	SECCIÓN	HORARIO	CAPACIDAD
--------	--------	----------	---------	---------	-----------

**CURSOS PRESENCIALES  
INGENIERÍA ELÉCTRICA (CENTRO DE EXTENSIÓN DE BAYAMÓN)**

CÓDIGO	TÍTULO	CRÉDITOS	SECCIÓN	HORARIO	DÍAS	SALÓN	CAPACIDAD
CHEM 2115	QUÍMICA GENERAL PARA INGENIEROS (REQ. MATH 1500 ó 1512)	4	88780	9:00 – 11:50 AM	F	A103	25
CHEM 2115	LAB	0	88781	1:00 – 3:50 PM	F	AQ112	25
ENGR 2130	INTRODUCCIÓN A LA INGENIERÍA DE COMPUTACIÓN (REQ. MATH 1500)	3	78231 Lec/Lab	9:00–11:50 AM	F	AE110	23
ELEN 3301	CIRCUITOS ELÉCTRICOS I (REQ. PHYS 3312)	4	90327	7:30-10:20 AM	F	A104	30
ELEN 3301	LAB	0	90328 LAB	10:30-12:20 PM	F	AF109	30
ELEN 3320	CIRCUITOS LÓGICOS (REQ. ELEN 3301)	4	90329	1:00-2:50 PM	F	A105	23
ELEN 3320	LAB	0	90330 LAB	3:00-4:50 PM	F	AE110	23
PHYS 3311	FÍSICA PARA INGENIEROS I (REQ. MATH 2251)	4	75823	9:00-11:50 AM	S	AF109	25
PHYS 3311	LAB	0	75824 LAB	1:00-3:50 PM	S	AF109	25

**CURSOS EN LÍNEA (WEB)  
INGENIERÍA ELÉCTRICA (CENTRO DE EXTENSIÓN DE BAYAMÓN)**

CÓDIGO	TÍTULO	CRÉDITOS	SECCIÓN	HORARIO	CAPACIDAD
--------	--------	----------	---------	---------	-----------

**DEPARTAMENTO DE CIENCIAS DE LA SALUD  
AGOSTO - DICIEMBRE 2024  
2025-10**

**CURSOS PRESENCIALES**

**ASOCIADO EN CIENCIAS APLICADAS EN ENFERMERÍA**

CÓDIGO	TÍTULO	CRÉDITOS	SECCIÓN	HORARIO	DÍAS	SALÓN	CAPACIDAD
NURS 1111	FUNDAMENTOS DE ENFERMERÍA (REQ. Admisión al Programa. Concurrente con NURS 1112 y NURS 1130)	4	63868 LEC	8:30-12:20 PM	R	CS115	30
NURS 1111	FUNDAMENTOS DE ENFERMERÍA (REQ. Admisión al Programa. Concurrente con NURS 1112 y NURS 1130)	4	63869 LEC	4:00-7:50 PM	R	CS115	30
NURS 1112	PRÁCTICA DE FUNDAMENTOS DE ENFERMERÍA (REQ. Admisión al Programa. Concurrente con NURS 1111 y NURS 1130)	2	63956 LAB	7:30-1:20 PM	M	CS116	10
NURS 1112	PRÁCTICA DE FUNDAMENTOS DE ENFERMERÍA (REQ. Admisión al Programa. Concurrente con NURS 1111 y NURS 1130)	2	68412 LAB	7:30-1:20 PM	W	CS116	10
NURS 1112	PRÁCTICA DE FUNDAMENTOS DE ENFERMERÍA (REQ. Admisión al Programa. Concurrente con NURS 1111 y NURS 1130)	2	63954 LAB	4:00-9:50 PM	W	CS116	10
NURS 1112	PRÁCTICA DE FUNDAMENTOS DE ENFERMERÍA (REQ. Admisión al Programa. Concurrente con NURS 1111 y NURS 1130)	2	63957 LAB	4:00-9:50 PM	F	CS116	10
NURS 1112	PRÁCTICA DE FUNDAMENTOS DE ENFERMERÍA (REQ. Admisión al Programa. Concurrente con NURS 1111 y NURS 1130)	2	76544 LAB	7:30-1:20 PM	M	CS118	10
NURS 1112	PRÁCTICA DE FUNDAMENTOS DE ENFERMERÍA (REQ. Admisión al Programa. Concurrente con NURS 1111 y NURS 1130)	2	68411 LAB	4:00-9:50 PM	F	CS118	10
NURS 1130	ASPECTOS FARMACÓLOGICOS (REQ. Admisión al Programa. Concurrente con NURS 1111 y NURS 1112)	3	65101 LEC	8:30-11:20 AM	T	CS115	30
NURS 1130	ASPECTOS FARMACÓLOGICOS (REQ. Admisión al Programa. Concurrente con NURS 1111 y NURS 1112)	3	65103 LEC	4:00-6:50 PM	T	CS115	30
NURS 1231	FUNDAMENTOS EN EL CUIDADO DEL ADULTO I (REQ. NURS 1111, NURS 1112 y NURS 1130, concurrente con NURS 1232)	6	57512 LEC	12:30-3:20 PM	TR	CS115	28
NURS 1232	PRÁCTICA ADULTO I (REQ. NURS 1111, NURS 1112 y NURS 1130 concurrente con NURS 1231)	2	57515 LAB	4:00-9:50 PM	M	CS119	7
NURS 1232	PRÁCTICA ADULTO I (REQ. NURS 1111, NURS 1112 y NURS 1130 concurrente con NURS 1231)	2	77975 LAB	7:30-1:20 PM	M	CS118	7
NURS 1232	PRÁCTICA ADULTO I (REQ. NURS 1111, NURS 1112 y NURS 1130 concurrente con NURS 1231)	2	65106 LAB	4:00-9:50 PM	W	CS119	7
NURS 1232	PRÁCTICA ADULTO I (REQ. NURS 1111, NURS 1112 y NURS 1130 concurrente con NURS 1231)	2	89766 LAB	7:30-1:20 PM	W	CS118	7

**CURSOS EN LÍNEA (WEB)**

**ASOCIADO EN CIENCIAS APLICADAS EN ENFERMERÍA**

CÓDIGO	TÍTULO	CRÉDITOS	SECCIÓN	HORARIO	CAPACIDAD
--------	--------	----------	---------	---------	-----------



**DEPARTAMENTO DE CIENCIAS DE LA SALUD  
AGOSTO - DICIEMBRE 2024  
2025-10**

**CURSOS PRESENCIALES**

**ASOCIADO EN CIENCIAS APLICADAS EN ENFERMERÍA (CONTINUACIÓN)**

CÓDIGO	TÍTULO	CRÉDITOS	SECCIÓN	HORARIO	DÍAS	SALÓN	CAPACIDAD
NURS 2141	FUNDAMENTOS EN EL CUIDADO MATERNO-NEONATAL (REQ. NURS 1231 y NURS 1232, concurrente con NURS 2142, NURS 2233 y NURS 2234)	3	36440 LEC	9:00-11:50 AM	W	CS132	24
NURS 2141	FUNDAMENTOS EN EL CUIDADO MATERNO-NEONATAL (REQ. NURS 1231 y NURS 1232, concurrente con NURS 2142, NURS 2233 y NURS 2234)	3	87354 LEC	3:30-6:20 PM	W	CS132	24
NURS 2142	PRÁCTICA EN EL CUIDADO MATERNO-NEONATAL (REQ. NURS 1231 y NURS 1232, concurrente con NURS 2141, NURS 2233 y NURS 2234)	2	76855 LAB	7:30-11:20 AM	R	CS130	7
NURS 2142	PRÁCTICA EN EL CUIDADO MATERNO-NEONATAL (REQ. NURS 1231 y NURS 1232, concurrente con NURS 2141, NURS 2233 y NURS 2234)	2	59870 LAB	7:30-11:20 AM	T	CS160	7
NURS 2142	PRÁCTICA EN EL CUIDADO MATERNO-NEONATAL (REQ. NURS 1231 y NURS 1232, concurrente con NURS 2141, NURS 2233 y NURS 2234)	2	49919 LAB	7:30-11:20 AM	F	CS130	7
NURS 2142	PRÁCTICA EN EL CUIDADO MATERNO-NEONATAL (REQ. NURS 1231 y NURS 1232, concurrente con NURS 2141, NURS 2233 y NURS 2234)	2	87437 LAB	12:30-4:20 PM	R	CS130	7
NURS 2142	PRÁCTICA EN EL CUIDADO MATERNO-NEONATAL (REQ. NURS 1231 y NURS 1232, concurrente con NURS 2141, NURS 2233 y NURS 2234)	2	53582 LAB	7:30-11:20 AM	T	CS130	7
NURS 2142	PRÁCTICA EN EL CUIDADO MATERNO-NEONATAL (REQ. NURS 1231 y NURS 1232, concurrente con NURS 2141, NURS 2233 y NURS 2234)	2	85122 LAB	12:30-4:20 PM	R	CS160	7
NURS 2142	PRÁCTICA EN EL CUIDADO MATERNO-NEONATAL (REQ. NURS 1231 y NURS 1232, concurrente con NURS 2141, NURS 2233 y NURS 2234)	2	88313 LAB	12:30-4:20 PM	T	CS130	7
NURS 2233	FUNDAMENTOS EN EL CUIDADO DEL ADULTO II (REQ. NURS 1231 y NURS 1232, concurrente con NURS 2141, NURS 2142 y NURS 2234)	6	59871 LEC	8:30-11:20 AM	MW	CS120	24
NURS 2233	FUNDAMENTOS EN EL CUIDADO DEL ADULTO II (REQ. NURS 1231 y NURS 1232, concurrente con NURS 2141, NURS 2142 y NURS 2234)	6	86602 LEC	4:00-6:50 PM	MW	CS120	24

**CURSOS EN LÍNEA (WEB)**

**ASOCIADO EN CIENCIAS APLICADAS EN ENFERMERÍA (CONTINUACIÓN)**

CÓDIGO	TÍTULO	CRÉDITOS	SECCIÓN	HORARIO	CAPACIDAD
--------	--------	----------	---------	---------	-----------

**DEPARTAMENTO DE CIENCIAS DE LA SALUD**  
**AGOSTO - DICIEMBRE 2024**  
**2025-10**

**CURSOS PRESENCIALES**

**ASOCIADO EN CIENCIAS APLICADAS EN ENFERMERÍA (CONTINUACIÓN)**

CÓDIGO	TÍTULO	CRÉDITOS	SECCIÓN	HORARIO	DÍAS	SALÓN	CAPACIDAD
NURS 2234	PRÁCTICA ADULTO II (REQ. NURS 1231 y NURS 1232, concurrente con NURS 2141, NURS 2142 y NURS 2233)	2	36445 LAB	4:00-9:50 PM	T	CS118	7
NURS 2234	PRÁCTICA ADULTO II (REQ. NURS 1231 y NURS 1232, concurrente con NURS 2141, NURS 2142 y NURS 2233)	2	59873 LAB	4:00-9:50 PM	T	CS119	7
NURS 2234	PRÁCTICA ADULTO II (REQ. NURS 1231 y NURS 1232, concurrente con NURS 2141, NURS 2142 y NURS 2233)	2	59872 LAB	7:30-1:20 PM	R	CS118/ CS164	7
NURS 2234	PRÁCTICA ADULTO II (REQ. NURS 1231 y NURS 1232, concurrente con NURS 2141, NURS 2142 y NURS 2233)	2	80644 LAB	4:00-9:50 PM	R	CS118	7
NURS 2234	PRÁCTICA ADULTO II (REQ. NURS 1231 y NURS 1232, concurrente con NURS 2141, NURS 2142 y NURS 2233)	2	85123 LAB	4:00-9:50 PM	F	CS119	7
NURS 2234	PRÁCTICA ADULTO II (REQ. NURS 1231 y NURS 1232, concurrente con NURS 2141, NURS 2142 y NURS 2233)	2	85124 LAB	7:30-1:20 PM	T	CS118	7
NURS 2234	PRÁCTICA ADULTO II (REQ. NURS 1231 y NURS 1232, concurrente con NURS 2141, NURS 2142 y NURS 2233)	2	88314 LAB	7:30-1:20 PM	R	CS116	7
NURS 2351	FUNDAMENTOS DE CUIDADO PEDIÁTRICO (REQ. NURS 2141, NURS 2142, NURS 2233 y NURS 2234, concurrente con NURS 2352, NURS 2361, NURS 2362 y NURS 2970)	3	68079 LEC	8:30-11:20 AM	M	CS133	21
NURS 2352	PRÁCTICA EN EL CUIDADO PEDIÁTRICO (REQ. NURS 2141, NURS 2142, NURS 2233 y NURS 2234, concurrente con NURS 2351, NURS 2361, NURS 2362 y NURS 2970)	2	82748 LAB	7:00-10:50 AM	T	CS133	7
NURS 2352	PRÁCTICA EN EL CUIDADO PEDIÁTRICO (REQ. NURS 2141, NURS 2142, NURS 2233 y NURS 2234, concurrente con NURS 2351, NURS 2361, NURS 2362 y NURS 2970)	2	87439 LAB	1:00-4:50 PM	R	CS133	7
NURS 2352	PRÁCTICA EN EL CUIDADO PEDIÁTRICO (REQ. NURS 2141, NURS 2142, NURS 2233 y NURS 2234, concurrente con NURS 2351, NURS 2361, NURS 2362 y NURS 2970)	2	70745 LAB	5:00-8:50 PM	R	CS133	7
NURS 2361	FUNDAMENTOS EN EL CUIDADO SICOSOCIAL (REQ. NURS 2141, NURS 2142, NURS 2233 y NURS 2234, concurrente con NURS 2351, NURS 2352, NURS 2362 y NURS 2970)	3	68082 LEC	8:30-11:20 AM	W	CS114	20
NURS 2362	PRÁCTICA SICOSOCIAL (REQ. NURS 2141, NURS 2142, NURS 2233 y NURS 2234, concurrente con NURS 2351, NURS 2352, NURS 2361 y NURS 2970)	2	70988 LAB	8:30-12:20 PM	T	CS116	10
NURS 2362	PRÁCTICA SICOSOCIAL (REQ. NURS 2141, NURS 2142, NURS 2233 y NURS 2234, concurrente con NURS 2351, NURS 2352, NURS 2361 y NURS 2970)	2	68083 LAB	8:30-12:20 PM	R	CS116	10
NURS 2970	SEMINARIO DE TRANSICIÓN (REQ. NURS 2141, NURS 2142, NURS 2233 y NURS 2234 concurrente con NURS 2351, NURS 2352, NURS 2361 y NURS 2362)	1	68084 LEC	1:30-2:20 PM	T	CS120	20

**CURSOS EN LÍNEA (WEB)**

**ASOCIADO EN CIENCIAS APLICADAS EN ENFERMERÍA (CONTINUACIÓN)**

CÓDIGO	TÍTULO	CRÉDITOS	SECCIÓN	HORARIO	CAPACIDAD
--------	--------	----------	---------	---------	-----------

**DEPARTAMENTO DE CIENCIAS DE LA SALUD  
AGOSTO - DICIEMBRE 2024  
2025-10**

**CURSOS PRESENCIALES**

**BACHILLERATO EN CIENCIAS DE ENFERMERÍA**

CÓDIGO	TÍTULO	CRÉDITOS	SECCIÓN	HORARIO	DÍAS	SALÓN	CAPACIDAD
NURS 3100	DIMENSIONES DE LA PRÁCTICA PROFESIONAL (REQ. NURS 2351, NURS 2352, NURS 2361, NURS 2362 y NURS 2970, concurrente con NURS 3115 y NURS 3120)	3	68085 LEC	12:00-2:50 PM	W	CS115	42
NURS 3115	INTRODUCCIÓN AL PROCESO DE INVESTIGACIÓN EN ENFERMERÍA (REQ. NURS 2351, NURS 2352, NURS 2361, NURS 2362 y NURS 2970, concurrente con NURS 3100 y NURS 3120)	3	68086 LEC	8:00-10:50 AM	W	CS114	42
NURS 3120	ESTIMADO DE SALUD (REQ. NURS 2351, NURS 2352, NURS 2361, NURS 2362 y NURS 2970, concurrente con NURS 3100 y NURS 3115) (REQ. 30 horas conferencia y 60 horas de laboratorio cerrado presencial)	4	53628 LEC	10:00-11:50 AM	T	CS120	42
NURS 3120	LAB	0	62421 LAB	12:00-3:50 PM	T	CS119	14
NURS 3120	LAB	0	59875 LAB	4:00-7:50 PM	R	CS119	14
NURS 3120	LAB	0	87357 LAB	2:00-5:50 PM	M	CS154	14
NURS 3140	INTERVENCIÓN EN TRANSICIONES SICOSOCIALES (REQ. NURS 3100, NURS 3115 y NURS 3120, concurrente con NURS 3190 y NURS 4911)	2	63276 LEC	2:00-3:50 PM	R	CS115	21
NURS 3190	INTERVENCIONES PROFESIONALES EN EL CICLO DE VIDA (REQ. NURS 3100, NURS 3115 y NURS 3120, concurrente con NURS 3140 y NURS 4911)	4	36454 LEC	8:30-12:20 PM	R	CS115	21
NURS 4911	PRÁCTICA EN INTERVENCIÓN PROFESIONALES EN EL CICLO DE VIDA (REQ. NURS 3100, NURS 3115 y NURS 3120, concurrente con NURS 3140 y NURS 3190)	3	85129 LAB	7:30-1:20 PM	M	CS119	7
NURS 4911	PRÁCTICA EN INTERVENCIÓN PROFESIONALES EN EL CICLO DE VIDA (REQ. NURS 3100, NURS 3115 y NURS 3120, concurrente con NURS 3140 y NURS 3190)	3	70707 LAB	7:30-1:20 PM	T	CS132	7
NURS 4911	PRÁCTICA EN INTERVENCIÓN PROFESIONALES EN EL CICLO DE VIDA (REQ. NURS 3100, NURS 3115 y NURS 3120, concurrente con NURS 3140 y NURS 3190)	3	89785 LAB	7:30-1:20 PM	F	CS132	7
NURS 4180	CUIDADO A LA FAMILIA Y COMUNIDAD (REQ. NURS 3140, NURS 3190 y NURS 4911, concurrente con NURS 4914)	4	49926 LEC	12:00-3:50 PM	R	CS114	39

**CURSOS EN LÍNEA (WEB)  
BACHILLERATO EN CIENCIAS DE ENFERMERÍA**

CÓDIGO	TÍTULO	CRÉDITOS	SECCIÓN	HORARIO	CAPACIDAD
--------	--------	----------	---------	---------	-----------

**DEPARTAMENTO DE CIENCIAS DE LA SALUD  
AGOSTO - DICIEMBRE 2024  
2025-10**

**CURSOS PRESENCIALES**

**BACHILLERATO EN CIENCIAS DE ENFERMERÍA (CONTINUACIÓN)**

CÓDIGO	TÍTULO	CRÉDITOS	SECCIÓN	HORARIO	DÍAS	SALÓN	CAPACIDAD
NURS 4914	PRÁCTICA DE ENFERMERÍA EN FAMILIA Y COMUNIDAD (REQ. NURS 3140, NURS 3190 y NURS 4911, concurrente con NURS 4180)	4	82751 LAB	8:00-3:50 PM	W	CS153	13
NURS 4914	PRÁCTICA DE ENFERMERÍA EN FAMILIA Y COMUNIDAD (REQ. NURS 3140, NURS 3190 y NURS 4911, concurrente con NURS 4180)	4	53632 LAB	8:00-3:50 PM	W	CS164	13
NURS 4914	PRÁCTICA DE ENFERMERÍA EN FAMILIA Y COMUNIDAD (REQ. NURS 3140, NURS 3190 y NURS 4911, concurrente con NURS 4180)	4	89788 LAB	8:00-3:50 PM	T	CS164	13
NURS 4980	TALLER INTEGRADOR (REQ. NURS 4914 y NURS 4180; 90 hrs. Lab. Clínico.)	4	62425 LEC	8:00-9:50 AM	R	CS120	21
NURS 4980	LAB. CLÍNICO	0	68410 LAB	7:30-1:20 PM	M	CS164	7
NURS 4980	LAB. CLÍNICO	0	70990 LAB	4:00-9:50 PM	T	CS164	7
NURS 4980	LAB. CLÍNICO	0	89789 LAB	4:00-9:50 PM	M	CS164	7

**CURSOS EN LÍNEA (WEB)**

**BACHILLERATO EN CIENCIAS DE ENFERMERÍA (CONTINUACIÓN)**

CÓDIGO	TÍTULO	CRÉDITOS	SECCIÓN	HORARIO	CAPACIDAD
--------	--------	----------	---------	---------	-----------

**CURSOS PRESENCIALES**

**ASOCIADO EN CIENCIAS APLICADAS EN TÉCNICO DE FARMACIA**

CÓDIGO	TÍTULO	CRÉDITOS	SECCIÓN	HORARIO	DÍAS	SALÓN	CAPACIDAD
PHAR 1150	FARMACIA TEÓRICA (ADMISIÓN AL PROGRAMA)	3	38283 LEC	3:00-5:50 PM	M	CS132	45
PHAR 1155	LEGISLACIÓN FARMACÉUTICA (ADMISIÓN AL PROGRAMA)	2	52175 LEC	1:00-2:50 PM	M	CS132	45
PHAR 1220	ANATOMÍA Y FISIOLOGÍA HUMANA (REQ. BIOL 1003)	3	70338 LEC	4:30-6:20 PM	T	A204	25
PHAR 1220	LAB	0	73341 LAB	6:30-8:20 PM	T	AB114	25
PHAR 1221	FARMACIA PRÁCTICA I (REQ. PHAR 1150)	3	85030 LEC	3:00-4:50 PM	W	CS144	25
PHAR 1221	LAB	0	85031 LAB	5:00-7:50 PM	W	CS144	25
PHAR 1271	FARMACOLOGÍA APLICADA I (CONCURRENTE PHAR 1220)	3	57473 LEC	6:00-8:50 PM	M	CS114	25
PHAR 1280	POSOLOGÍA (REQ. PHAR 1150)	2	85118 LEC	5:30-7:20 PM	R	CS114	25
PHAR 1290	MATEMÁTICA FARMACÉUTICA (REQ. GEMA 1000)	3	53638 LEC	1:00-3:50 PM	R	CS144	25
PHAR 2210	FARMACIA COMERCIAL (REQ. PHAR 1221)	3	53636 LEC	3:00-4:50 PM	M	CS144	25
PHAR 2210	LAB	0	53637 LAB	5:00-7:50 PM	M	CS144	12
PHAR 2210	LAB	0	85119 LAB	6:00-8:50 PM	T	CS144	13

**CURSOS EN LÍNEA (WEB)**

**ASOCIADO EN CIENCIAS APLICADAS EN TÉCNICO DE FARMACIA**

CÓDIGO	TÍTULO	CRÉDITOS	SECCIÓN	HORARIO	CAPACIDAD
--------	--------	----------	---------	---------	-----------

**DEPARTAMENTO DE CIENCIAS DE LA SALUD  
AGOSTO - DICIEMBRE 2024  
2025-10**

**CURSOS PRESENCIALES**

**ASOCIADO EN CIENCIAS APLICADAS EN TÉCNICO DE FARMACIA (CONTINUACIÓN)**

CÓDIGO	TÍTULO	CRÉDITOS	SECCIÓN	HORARIO	DÍAS	SALÓN	CAPACIDAD
PHAR 2272	FARMACOLOGÍA APLICADA II (REQ. PHAR 1220)	3	57474 LEC	3:00-5:50 PM	T	CS132	25
PHAR 2890	INTEGRACIÓN DE CONCEPTOS DE FARMACIA (REQ. PHAR 2260, 2913 y 2914)	2	57475 LEC	3:00-4:50 PM	W	CS114	25
PHAR 2913	PRÁCTICA SUPERVISADA I (REQ. PHAR 1155, 1221, 1280, 1290 y 1271 ó 2272, 280 horas de práctica).	3	53639 LAB	5:30-8:20 PM	F	CS145	25
PHAR 2914	PRÁCTICA SUPERVISADA II (REQ. PHAR 2913, 360 horas de práctica)	4	57476 LAB	5:30-9:20 PM	F	CS114	15
PHAR 2915	PRÁCTICA SUPERVISADA III (REQ. PHAR 1271, 2260, 2272 y 2914, concurrente con PHAR 2890, 360 horas de práctica)	4	70341 LAB	5:00-8:50 PM	W	CS114	25
PHAR 2222	FARMACIA PRÁCTICA II (REQ. PHAR 1221; Requiere 30 horas de conferencia y 45 horas de laboratorio)	3	78288 LEC	4:00-5:50 PM	R	CS144	20
PHAR 2222	LAB	0	57101 LAB	6:00-8:50 PM	R	CS144	10
PHAR 2222	LAB	0	85120 LAB	2:00-4:50 PM	F	CS144	11

**CURSOS PRESENCIALES**

**ASOCIADO EN CIENCIAS APLICADAS EN ULTRASONIDO**

CÓDIGO	TÍTULO	CRÉDITOS	SECCIÓN	HORARIO	DÍAS	SALÓN	CAPACIDAD
USDX 1000	INTRODUCCIÓN A LOS PRINCIPIOS Y PROTOCOLOS DEL ULTRASONIDO DIAGNÓSTICO (REQ. Admisión al Programa, concurrente con USDX 1010 y USDX 1110)	3	87366 LEC	9:00-11:50 AM	R	CS 122	20
USDX 1010	ANATOMÍA Y FISIOLOGÍA EN ULTRASONIDO (REQ. Admisión al Programa, concurrente con USDX 1000 y USDX 1110)	3	87416 LEC	4:00-6:50 PM	T	CS 122	20
USDX 1110	CUIDADO AL PACIENTE EN ULTRASONIDO (REQ. Admisión al Programa, concurrente con USDX 1000 y USDX 1010)	2	87365 LEC	1:30-3:20 PM	R	CS 122	20
USDX 2011	FÍSICA INTERMEDIA EN ULTRASONIDO (REQ. USDX 2010) (REQ. USDX 2010 concurrente con USDX 2015, 2016, 2017)	3	90334 LEC	1:30-4:20 PM	R	CS 122	20
USDX 2015	PROCEDIMIENTO Y EVALUACIÓN DE ULTRASONIDO DE ABDOMEN Y PELVIS (REQ. USDX 1000, 1010, 2010, concurrente con USDX 2011, 2016, 2017)	3	89792 LEC	9:00 -11:50 AM	R	CS 122	20
USDX 2016	PATOLOGÍA ABDOMINIPÉLVICA (REQ. USDX 1010 y USDX 2010, concurrente con USDX 2011, USDX 2015 y USDX 2017)	3	89793 LEC	7:00-9:50 PM	T	CS 122	20
USDX 2017	PRÁCTICA EN ULTRASONIDO I (REQ. USDX 1000, USDX 1110 y USDX 2010, concurrente con USDX 2011, USDX 2015 y USDX 2016)	3	89794 LAB	8:00-5:00 PM	MWF	CS 122	20

**CURSOS EN LÍNEA (WEB)**

**ASOCIADO EN CIENCIAS APLICADAS EN TÉCNICO DE FARMACIA (CONTINUACIÓN)**

CÓDIGO	TÍTULO	CRÉDITOS	SECCIÓN	HORARIO	CAPACIDAD
PHAR 2260	FARMACOGNOSIA	3	59866 LEC	WEB	15

**CURSOS EN LÍNEA (WEB)**

**ASOCIADO EN CIENCIAS APLICADAS EN ULTRASONIDO**

CÓDIGO	TÍTULO	CRÉDITOS	SECCIÓN	HORARIO	CAPACIDAD
--------	--------	----------	---------	---------	-----------

**DEPARTAMENTO DE CIENCIAS DE LA SALUD  
AGOSTO - DICIEMBRE 2024  
2025-10**

**CURSOS PRESENCIALES**

**ASOCIADO EN CIENCIAS APLICADAS EN TECNOLOGÍA RADIOLÓGICA**

CÓDIGO	TÍTULO	CRÉDITOS	SECCIÓN	HORARIO	DÍAS	SALÓN	CAPACIDAD
RATE 1110	CUIDADO DEL PACIENTE (REQ. Ser admitido al Programa de Tecnología Radiológica, 15 horas de conferencia y 30 horas laboratorio)	2	55542 LEC	1:00-1:50 PM	M	CS 115	25
RATE 1110	CUIDADO DEL PACIENTE (REQ. Ser admitido al Programa de Tecnología Radiológica, 15 horas de conferencia y 30 horas laboratorio)	2	91112 LEC	1:00-1:50PM	W	CS115	25
RATE 1110	LAB	0	84312 LAB	2:00-3:50 PM	M	CS 115	25
RATE 1110	LAB	0	91113 LAB	2:00-3:50 PM	W	CS115	25
RATE 1125	INTRODUCCIÓN A LA TECNOLOGÍA RADIOLÓGICA Y CONCEPTOS ÉTICOS (REQ. Ser admitido al Programa de Tecnología Radiológica)	2	55543 LEC	8:00-19:50 AM	T	CS 122	25
RATE 1125	INTRODUCCIÓN A LA TECNOLOGÍA RADIOLÓGICA Y CONCEPTOS ÉTICOS (REQ. Ser admitido al Programa de Tecnología Radiológica)	2	91124 LEC	10:00-11:50 AM	T	CS 122	25
RATE 1130	PROTECCIÓN RADIOLÓGICA (REQ. Ser admitido al programa de Tecnología Radiológica)	3	81408 LEC	8:00-10:50 AM	W	CS 114	25
RATE 1130	PROTECCIÓN RADIOLÓGICA (REQ. Ser admitido al programa de Tecnología Radiológica)	3	91126 LEC	8:00-10:50 AM	W	CS122	25
RATE 1141	BIOLOGÍA Y ANATOMÍA RADIOGRÁFICA I (REQ. Ser admitido al programa de Tecnología Radiológica)	3	81411 LEC	9:30-12:20 PM	R	TBA	25
RATE 1141	BIOLOGÍA Y ANATOMÍA RADIOGRÁFICA I (REQ. Ser admitido al programa de Tecnología Radiológica)	3	91128 LEC	1:00-3:50PM	R	TBA	25
RATE 2090	FARMACOLOGÍA Y VENOPUNCIÓN (REQ. RATE 1110)	3	81412 LEC	1:00-3:50 PM	M	CS122	30
RATE 2210	CRÍTICA Y CONTROL DE CALIDAD RADIOGRÁFICA (REQ. RATE 2223)	3	82754 LEC	8:00-10:50 AM	T	CS144	30
RATE 2222	PROCEDIMIENTOS Y EVALUACIONES RADIOGRÁFICAS II (REQ. RATE 1221 y RATE 2910; Requiere 15 horas de conferencia y 45 horas de laboratorio.)	2	89811 LEC	8:00-8:50 AM	M	CS 122	30
RATE 2222	LAB	0	57094 LAB	9:00-11:50 AM	M	CS122	10
RATE 2222	LAB	0	68093 LAB	9:00-11:50 AM	M	CS138	10
RATE 2222	LAB	0	89816 LAB	9:00-11:50 AM	W	CS 122	10
RATE 2231	FÍSICA RADIOLÓGICA I (REQ. RATE 1230 y GEMA 1200)	3	57090 LEC	1:00-3:50 PM	W	CS122	30
RATE 2912	PRÁCTICA CLÍNICA II (REQ. RATE 1221 y RATE 2910) (180 horas de Práctica Clínica)	3	80656 LAB	7:00-3:50 PM	TR	CS137	25
RATE 2919	PRÁCTICA CLÍNICA IV (REQ. RATE 2223 y RATE 2913)	3	83645 LAB	8:00-4:50 PM	MWF	CS137	20

**CURSOS EN LÍNEA (WEB)**

**ASOCIADO EN CIENCIAS APLICADAS EN TECNOLOGÍA RADIOLÓGICA**

CÓDIGO	TÍTULO	CRÉDITOS	SECCIÓN	HORARIO	CAPACIDAD
RATE 2260	RADIOBIOLOGÍA (REQ. RATE 1130 y RATE 2232)	2	59881 LEC	WEB	30

**DEPARTAMENTO DE CIENCIAS DE LA SALUD  
AGOSTO - DICIEMBRE 2024  
2025-10**

**CURSOS PRESENCIALES**

**BACHILLERATO EN CIENCIAS EN TECNOLOGÍA RADIOLÓGICA CON CONCENTRACIÓN EN  
MAMOGRAFÍA Y ANGIOGRAFÍA**

CÓDIGO	TÍTULO	CRÉDITOS	SECCIÓN	HORARIO	DÍAS	SALÓN	CAPACIDAD
RATE 3050	CONTROL DE CALIDAD MAMOGRÁFICA (REQ. RATE 3080 y RATE 3071)	3	85523 LEC	1:00-4:50 PM	T	CS 144	20
RATE 4910	PRÁCTICA CLÍNICA MAMOGRAFÍA (REQ. RATE 3050 y RATE 3070)	4	82855 LAB	5:00-9:50 PM	MWFS	CS142	20

**CURSOS PRESENCIALES**

**BACHILLERATO EN CIENCIAS EN CIENCIAS RADIOLÓGICAS CON CONCENTRACIÓN EN  
TOMOGRAFÍA COMPUTADORIZADA Y RESONANCIA MAGNÉTICA**

CÓDIGO	TÍTULO	CRÉDITOS	SECCIÓN	HORARIO	DÍAS	SALÓN	CAPACIDAD
CTMR 3025	FÍSICA DE RESONANCIA MAGNÉTICA (REQ. CTMR 3000 y CTMR 3010)	3	85131 LAB	10:00-12:50 PM	T	CS122	20
CTMR 3060	PROCEDIMIENTOS Y PATOLOGÍAS EN LAS IMÁGENES DE RESONANCIA MAGNÉTICA (REQ. CTMR 3000 y CTMR 3010)	4	70409 LEC	2:00-5:50 PM	T	CS145	20
CTMR 4910	PRÁCTICA DE TOMOGRAFÍA COMPUTADORIZADA (REQ. CTMR 3020 y CTMR 3050) (240 HORAS DE PRÁCTICA CLÍNICA)	4	70408 LAB	7:00-3:50 PM	MWF	CS137	20

**CURSOS EN LÍNEA (WEB)**

**BACHILLERATO EN CIENCIAS EN TECNOLOGÍA RADIOLÓGICA CON  
CONCENTRACIÓN EN MAMOGRAFÍA Y ANGIOGRAFÍA**

CÓDIGO	TÍTULO	CRÉDITOS	SECCIÓN	HORARIO	CAPACIDAD
--------	--------	----------	---------	---------	-----------

**CURSOS EN LÍNEA (WEB)**

**BACHILLERATO EN CIENCIAS EN CIENCIAS RADIOLÓGICAS CON  
CONCENTRACIÓN EN TOMOGRAFÍA COMPUTADORIZADA Y RESONANCIA  
MAGNÉTICA**

CÓDIGO	TÍTULO	CRÉDITOS	SECCIÓN	HORARIO	CAPACIDAD
CTMR 3050	PROCEDIMIENTOS Y PATOLOGÍA EN LAS IMÁGENES DE TOMOGRAFÍA COMPUTADORIZADA (REQ. CTMR 3000 y 3010)	4	90336 LEC	WEB	30

**DEPARTAMENTO DE CIENCIAS DE LA SALUD  
AGOSTO - DICIEMBRE 2024  
2025-10**

**CURSOS PRESENCIALES**

**BACHILLERATO EN CIENCIAS EN TERAPIA DEL HABLA Y LENGUAJE**

CÓDIGO	TÍTULO	CRÉDITOS	SECCIÓN	HORARIO	DÍAS	SALÓN	CAPACIDAD
SPTH 1010	ANATOMÍA Y FISIOLOGÍA DEL HABLA Y LENGUAJE (REQ. Ser admitido al Programa)	3	70383 LEC	9:00- 11:50 AM	T	CS 131	25
SPTH 1011	DESARROLLO NORMAL DEL LENGUAJE (REQ. Ser admitido al Programa)	3	70384 LEC	2:00-4:50 PM	T	CS 145	25
SPTH 1124	DESÓRDENES DE FLUIDEZ EN NIÑOS (REQ. SPTH 1011)	3	70385 LEC	8:00-10:50 AM	M	CS114	15
SPTH 2010	TRASTORNO DE LOS SONIDOS DEL HABLA (REQ. SPTH 1010 Y SPTH 1011)	3	70387 LEC	1:30-4:20 PM	T	CS145	15
SPTH 2015	DESÓRDENES DE VOZ EN NIÑOS (REQ. SPTH 1010, SPTH 1011 Y SPTH 1122)	3	70388 LEC	11:00 AM-1:50 PM	M	CS120	15
SPTH 3020	IDENTIFICACIÓN Y TRATAMIENTO DE NIÑOS CON DESÓRDENES DEL LENGUAJE ORAL (REQ. SPTH 2120)	3	73346 LEC	3:00-5:50 PM	M	CS145	15
SPTH 3021	IDENTIFICACIÓN Y TRATAMIENTO DE NIÑOS CON DESÓRDENES DEL LENGUAJE ESCRITO (REQ. SPTH 2120)	3	73351 LEC	1:00-3:50 pm	T	CS119	15
SPTH 3022	DOCUMENTACIÓN CLÍNICA EN LA PROFESIÓN DE TERAPIA DEL HABLA Y LENGUAJE (REQ. SPTH 1123, SPTH 1124, SPTH 2010 Y SPTH 2015)	3	73345 LEC	11:00-1:50 PM	M	CS 131	15
SPTH 3142	LENGUAJE DE SEÑAS	3	75559 LEC	4:30-7:20 PM	T	CS114	24
SPTH 4141	SEMINARIO INTEGRADOR I (CONCURRENTE 4914)	2	75557 LAB	11:30-1:20 PM	T	CS133	11
SPTH 4914	PRÁCTICA CLÍNICA I (REQ SPTH 1123, SPTH 2120, SPTH 2130, SPTH 3020, SPTH 3021, SPTH 3022, SPTH 3140 Y SPTH 3141)	1	75558 LAB	10:30-11:20 AM	T	CS133	11

**CURSOS EN LÍNEA (WEB)**

**BACHILLERATO EN CIENCIAS EN TERAPIA DEL HABLA Y LENGUAJE**

CÓDIGO	TÍTULO	CRÉDITOS	SECCIÓN	HORARIO	CAPACIDAD
SPTH 2024	EL USO DE LA TECNOLOGÍA EN LA PRÁCTICA DEL HABLA- LENGUAJE	3	70389 LEC	WEB	15



**DEPARTAMENTO DE CIENCIAS ECONÓMICAS Y ADMINISTRATIVAS**  
**AGOSTO - DICIEMBRE 2024**  
**2025-10**

**CURSOS PRESENCIALES**  
**PROGRAMA DE EDUCACIÓN GENERAL**

CÓDIGO	TÍTULO	CRÉDITOS	SECCIÓN	HORARIO	DÍAS	SALÓN	CAPACIDAD
GEEC 2000	CULTURA EMPRENDEDORA	3	75742	9:00-10:20 AM	MW	A105	37
GEEC 2000	CULTURA EMPRENDEDORA	3	80689	1:30-2:50 PM	TR	A225	40

**CURSOS EN LÍNEA (WEB)**  
**PROGRAMA DE EDUCACIÓN GENERAL**

CÓDIGO	TÍTULO	CRÉDITOS	SECCIÓN	HORARIO	CAPACIDAD
GEEC 2000	CULTURA EMPRENDEDORA	3	80691	WEB	45
GEEC 2000	CULTURA EMPRENDEDORA	3	86696	WEB	45
GEEC 2000	CULTURA EMPRENDEDORA	3	91176	WEB	45

**CURSOS PRESENCIALES**  
**ADMINISTRACIÓN DE RESTAURANTES Y SERVICIOS DE ALIMENTOS / GERENCIA DE HOTELES Y RESTAURANTES**

CÓDIGO	TÍTULO	CRÉDITOS	SECCIÓN	HORARIO	DÍAS	SALÓN	CAPACIDAD
HRMT 1200	INTRODUCCIÓN A LA INDUSTRIA DEL TURISMO Y DE LA HOSPITALIDAD	3	67989	12:00-1:20 PM	MW	A117	44
HRMT 1301	LABORATORIO DE PRODUCCIÓN Y SERVICIO DE ALIMENTOS BÁSICOS (REQ. HRMT 1300) (60 HRS. LAB)	2	90147	9:00-1:50 PM	F	PT-122	20
HRMT 2100	DESTREZAS DE COMUNICACIÓN PROFESIONAL EN INGLÉS PARA HOSPITALIDAD Y TURISMO (REQ. DEBE HABER APROBADO LOS NUEVE CRÉDITOS DE CUALQUIERA DE LOS NIVELES DE INGLÉS DEL PEG)	3	90006	10:30-11:50 AM	MW	A117	44
HRMT 2200	INTRODUCCIÓN AL MERCADEO EN LA INDUSTRIA DE LA HOSPITALIDAD	3	75317	10:30-11:50 AM	TR	A118	41
HRMT 2500	GERENCIA DE RECURSOS HUMANOS EN LA INDUSTRIA DE LA HOSPITALIDAD (REQ. HRMT 1200)	3	90008	12:00-1:20 PM	TR	A224	40
HRMT 2600	GERENCIA Y SERVICIO DE BEBIDAS (REQ. HRMT 1200)	3	90009	3:00-5:50 PM	W	A225	40
HRMT 2915	PRÁCTICA EN ADMINISTRACIÓN DE RESTAURANTE (REQ. ACCT 1161, HRMT 2650 Y HRMT 2800)	4	90010	9:00-10:20 AM	F	A105	37
HRMT 3400	GERENCIA DE CASINOS (REQ. HRMT 1200 Y ACCT 1161)	3	80667	9:00-11:50 AM	S	A101	43
HRMT 3500	TECNOLOGÍA Y SISTEMAS DE INFORMACIÓN EN LA INDUSTRIA DE LA HOSPITALIDAD (REQ. GEIC 1010, HRMT 1200 Y ACCT 1161)	3	88554	2:00-3:20 PM	TR	CIT107	44
TURI 2000	LEGISLACIÓN TURÍSTICA (REQ. TURI 1020 o HRMT 1200)	3	90011	9:00-10:20 AM	MW	A117	44
HRMT 4915	INTERNADO EN GERENCIA DE HOTELES (REQ. HRMT 2800, HRMT 3010, HRMT 3500, HRMT 3330 y HRMT 4400)	5	86479	10:30-11:50 AM	F	A119	44

**CURSOS EN LÍNEA (WEB)**  
**ADMINISTRACIÓN DE RESTAURANTES Y SERVICIOS DE ALIMENTOS / GERENCIA DE HOTELES Y RESTAURANTES**

CÓDIGO	TÍTULO	CRÉDITOS	SECCIÓN	HORARIO	CAPACIDAD
HRMT 1200	INTRODUCCIÓN A LA INDUSTRIA DEL TURISMO Y DE LA HOSPITALIDAD	3	90005	WEB	45
HRMT 2200	INTRODUCCIÓN AL MERCADEO EN LA INDUSTRIA DE LA HOSPITALIDAD	3	90007	WEB	45
TURI 2000	LEGISLACIÓN TURÍSTICA (REQ. TURI 1020 o HRMT 1200)	3	80671	WEB	45

**DEPARTAMENTO DE CIENCIAS ECONÓMICAS Y ADMINISTRATIVAS**  
**AGOSTO - DICIEMBRE 2024**  
**2025-10**

**CURSOS PRESENCIALES**

**ADMINISTRACIÓN DE SISTEMAS DE OFICINA**

CÓDIGO	TÍTULO	CRÉDITOS	SECCIÓN	HORARIO	DÍAS	SALÓN	CAPACIDAD
OMSY 1101	PROCESAMIENTO DE INFORMACIÓN I	4	31445	8:00-9:50 AM	TR	CIT 106	29
OMSY 2000	PRODUCCIÓN DE DOCUMENTOS EMPRESARIALES (REQ. OMSY 1102)	4	88849	10:30-12:20 PM	MW	CIT 106	29
OMSY 2250	EL RECURSO HUMANO EN EL AMBIENTE ORGANIZACIONAL	3	90014	10:30-11:50 AM	TR	CIT 242	71
OMSY 2060	ADMINISTRACIÓN DE DOCUMENTOS Y BASE DE DATOS (REQ. OMSY 1101)	4	80683	8:30-10:20 AM	MW	CIT 106	29
OMSY 3000	FACTURACIÓN DE SERVICIOS DE SALUD (REQ. OMSY 2240 U OMSY 2400 Y 2500)	3	86424	12:30-1:50 PM	TR	CIT 106	29
OMSY 3080	ADMINISTRACIÓN DE SISTEMAS DE OFICINA	3	90017	10:30-11:50 AM	TR	CIT 106	29
OMSY 4010	INTEGRACIÓN DE PROGRAMAS DE APLICACIONES EN LA ADMINISTRACIÓN DE OFICINAS (REQ. OMSY 2000, 2040, 2060,3050)	3	88477	12:30-1:50 PM	MW	CIT 107	29
OMSY 4500	TELECOMUNICACIÓN EN LA OFICINA (REQ. OMSY 2000)	3	90019	5:30-6:50 PM	MW	CIT 107	29
OMSY 4910	PRÁCTICA PROFESIONAL (REQ. HABER APROBADO LOS CURSOS DE OMSY DEL NIVEL 3000; CONCURRENTES CON OMSY 4970)	3	86342	7:00-8:20 PM	W	CIT 106	29
OMSY 4920	DISEÑO Y ADMINISTRACIÓN DE ADIESTRAMIENTOS	3	90020	9:00-10:20 AM	MW	CIT 107	29
OMSY 4970	SEMINARIO INTEGRADOR (REQ. HABER APROBADO LOS CURSOS DE NIVEL 3000) (CONCURRENTES CON OMSY 4910)	3	86341	5:30-6:50 PM	W	CIT 203	46

**CURSOS EN LÍNEA (WEB)**

**ADMINISTRACIÓN DE SISTEMAS DE OFICINA**

CÓDIGO	TÍTULO	CRÉDITOS	SECCIÓN	HORARIO	CAPACIDAD
OMSY 1101	PROCESAMIENTO DE INFORMACIÓN I	4	90012	WEB	45
OMSY 2000	PRODUCCIÓN DE DOCUMENTOS EMPRESARIALES (REQ. OMSY 1102)	4	90013	WEB	45
OMSY 2250	EL RECURSO HUMANO EN EL AMBIENTE ORGANIZACIONAL	3	70751	WEB	45
OMSY 2060	ADMINISTRACIÓN DE DOCUMENTOS Y BASE DE DATOS (REQ. OMSY 1101)	4	90015	WEB	45
OMSY 3000	FACTURACIÓN DE SERVICIOS DE SALUD (REQ. OMSY 2240 U OMSY 2400 Y 2500)	3	90016	WEB	45
OMSY 3080	ADMINISTRACIÓN DE SISTEMAS DE OFICINA	3	70753	WEB	45
OMSY 4010	INTEGRACIÓN DE PROGRAMAS DE APLICACIONES EN LA ADMINISTRACIÓN DE OFICINAS (REQ. OMSY 2000, 2040, 2060,3050)	3	90018	WEB	45
OMSY 4500	TELECOMUNICACIÓN EN LA OFICINA (REQ. OMSY 2000)	3	81385	WEB	45
OMSY 4920	DISEÑO Y ADMINISTRACIÓN DE ADIESTRAMIENTOS	3	88609	WEB	45

**CURSOS PRESENCIALES**

**CONTABILIDAD**

CÓDIGO	TÍTULO	CRÉDITOS	SECCIÓN	HORARIO	DÍAS	SALÓN	CAPACIDAD
ACCT 3041	SISTEMA CONTRIBUTIVO DE PUERTO RICO PARA INDIVIDUOS (ANTES: ACCT 2041) (REQ. ACCT 1161)	4	80821	10:00-11:50 AM	TR	CIT 203	46
ACCT 3061	CONTABILIDAD INTERMEDIA I (ANTES: ACCT 2061) (REQ. ACCT 1161)	4	81766	3:00-4:50 PM	MW	A 204	48
ACCT 3062	CONTABILIDAD INTERMEDIA II (ANTES: ACCT 2062) (REQ. ACCT 3061)	4	80825	2:00-3:50 PM	TR	A 120	36
ACCT 3063	CONTABILIDAD INTERMEDIA III (ANTES: ACCT 2063) (REQ. ACCT 3062)	4	88777	10:00-11:50 AM	MW	A 118	41
ACCT 4010	ÉTICA Y AUDITORIA EN CONTABILIDAD (REQ. ACCT 3063)	4	86420	8:00-9:50 AM	MW	A 226	43

**CURSOS EN LÍNEA (WEB)**

**CONTABILIDAD**

CÓDIGO	TÍTULO	CRÉDITOS	SECCIÓN	HORARIO	CAPACIDAD
ACCT 3041	SISTEMA CONTRIBUTIVO DE PUERTO RICO PARA INDIVIDUOS (ANTES: ACCT 2041) (REQ. ACCT 1161)	4	90021	WEB	45
ACCT 3061	CONTABILIDAD INTERMEDIA I (ANTES: ACCT 2061) (REQ. ACCT 1161)	4	90022	WEB	45
ACCT 3062	CONTABILIDAD INTERMEDIA II (ANTES: ACCT 2062) (REQ. ACCT 3061)	4	90023	WEB	45
ACCT 3063	CONTABILIDAD INTERMEDIA III (ANTES: ACCT 2063) (REQ. ACCT 3062)	4	90024	WEB	45

**DEPARTAMENTO DE CIENCIAS ECONÓMICAS Y ADMINISTRATIVAS**  
**AGOSTO - DICIEMBRE 2024**  
**2025-10**

**CURSOS PRESENCIALES**  
**DESARROLLO EMPRESARIAL Y GERENCIAL, GERENCIA DE RECURSOS HUMANOS Y**  
**COMPORTAMIENTO ORGANIZACIONAL**

**CURSOS EN LÍNEA (WEB)**  
**DESARROLLO EMPRESARIAL Y GERENCIAL, GERENCIA DE RECURSOS**  
**HUMANOS Y COMPORTAMIENTO ORGANIZACIONAL**

CÓDIGO	TÍTULO	CRÉDITOS	SECCIÓN	HORARIO	DÍAS	SALÓN	CAPACIDAD	CÓDIGO	TÍTULO	CRÉDITOS	SECCIÓN	HORARIO	CAPACIDAD
BADM 4300	ECONOMÍA GERENCIAL (REQ. MAEC 2212 y MAEC 2221)	3	90031	10:30-11:50 AM	TR	A205	44	BADM 4300	ECONOMÍA GERENCIAL (REQ. MAEC 2212 y MAEC 2221)	3	86072	WEB	45
ENTR 2200	FUNDAMENTO EMPRESARIAL	3	90032	1:30-2:50 PM	MW	A118	41	ENTR 2200	FUNDAMENTO EMPRESARIAL	3	74239	WEB	45
ENTR 3900	ESTRATEGIAS EMPRESARIALES Y GERENCIALES (REQ. ENTR 2200 Y MKTG 1210)	3	88612	12:00-1:20 PM	MW	A118	41	ENTR 3900	ESTRATEGIAS EMPRESARIALES Y GERENCIALES (REQ. ENTR 2200 Y MKTG 1210)	3	90033	WEB	45
ENTR 2300	INNOVACION Y EMPRENDIMIENTO (REQ. ENTR 2100)	3	90034	10:30-11:50 AM	TR	A206	65						
ENTR 4400	DISEÑO Y DESARROLLO DE UN PLAN DE NEGOCIOS (REQ. ENTR 3900 y ACCT 1162)	3	86109	5:30-6:50 PM	TR	CIT104	29	ENTR 4400	DISEÑO Y DESARROLLO DE UN PLAN DE NEGOCIOS (REQ. ENTR 3900 y ACCT 1162)	3	90035	WEB	45
HRMA 2100	ADMINISTRACIÓN DE RECURSOS HUMANOS (REQ. BADM 1900) (EQUIVALENTE A BADM 3330)	3	90036	3:00-4:20 PM	MW	A205	44	HRMA 2100	ADMINISTRACIÓN DE RECURSOS HUMANOS (REQ. BADM 1900) (EQUIVALENTE A BADM 3330)	3	85098	WEB	45
HRMA 3000	COMPORTAMIENTO ORGANIZACIONAL (REQ. BADM 1900) (EQUIVALENTE A BADM 2650)	3	90037	9:00-10:20 AM	MW	A206	65	HRMA 3000	COMPORTAMIENTO ORGANIZACIONAL (REQ. BADM 1900) (EQUIVALENTE A BADM 2650)	3	85097	WEB	45
HRMA 3200	SEGURIDAD E HIGIENE LABORAL (EQUIVALENTE A BADM 3700)	3	90038	5:30-6:50 PM	TR	A202	46	HRMA 3200	SEGURIDAD E HIGIENE LABORAL (EQUIVALENTE A BADM 3700)	3	85099	WEB	45
HRMA 3500	LEGISLACIÓN LABORAL (REQ. HRMA 2100) (EQUIVALENTE A BADM 4340)	3	90039	5:30-6:50 PM	MW	A202	46	HRMA 3500	LEGISLACIÓN LABORAL (REQ. HRMA 2100) (EQUIVALENTE A BADM 4340)	3	85100	WEB	45
ORBE 2100	DINÁMICAS DE GRUPOS (REQ. HRMA 3000)	3	90040	12:00-1:20 PM	MW	A 204	48	ORBE 2100	DINÁMICAS DE GRUPOS (REQ. HRMA 3000)	3	90167	WEB	45

**CURSOS PRESENCIALES**  
**MERCADEO**

**CURSOS EN LÍNEA (WEB)**  
**MERCADEO**

CÓDIGO	TÍTULO	CRÉDITOS	SECCIÓN	HORARIO	DÍAS	SALÓN	CAPACIDAD	CÓDIGO	TÍTULO	CRÉDITOS	SECCIÓN	HORARIO	CAPACIDAD
MKTG 4240	MERCADEO ESTRATÉGICO CONTEMPORÁNEO (REQ. MKTG 2220 Y MKTG 3230)	3	87787	12:00-1:20 PM	MW	A 205	44	MKTG 4240	MERCADEO ESTRATÉGICO CONTEMPORÁNEO (REQ. MKTG 2220 Y MKTG 3230)	3	90041	WEB	45
MKTG 4243	INVESTIGACIÓN DE MERCADEO (REQ. MKTG 2220 Y MAEC 2221)	3	87789	9:00-10:20 AM	TR	CIT108B	29	MKTG 4243	INVESTIGACIÓN DE MERCADEO (REQ. MKTG 2220 Y MAEC 2221)	3	90042	WEB	45
MKTG 4245	MERCADEO ELECTRÓNICO (REQ. MKTG 4240)	3	90171	10:30-11:50 AM	TR	CIT110B	29	MKTG 4245	MERCADEO ELECTRÓNICO (REQ. MKTG 4240)	3	88976	WEB	45
MKTG 4973	SEMINARIO INTEGRADOR EN MERCADEO (REQ. HABER APROBADO UN MÍNIMO DE 21 CRÉDITOS DE CONCENTRACIÓN)	3	90043	10:30-11:50 AM	MW	A225	40	MKTG 4973	SEMINARIO INTEGRADOR EN MERCADEO (REQ. HABER APROBADO UN MÍNIMO DE 21 CRÉDITOS DE CONCENTRACIÓN)	3	90044	WEB	45

**DEPARTAMENTO DE CIENCIAS ECONÓMICAS Y ADMINISTRATIVAS**  
**AGOSTO - DICIEMBRE 2024**  
**2025-10**

**CURSOS PRESENCIALES**  
**TECNOLOGÍA DE LA INFORMACIÓN**

CÓDIGO	TÍTULO	CRÉDITOS	SECCIÓN	HORARIO	DÍAS	SALÓN	CAPACIDAD
ITEC 1100	INTRODUCCIÓN A LA TECNOLOGÍA DE LA INFORMACIÓN	3	70762	WEB			45
ITEC 1200	ALGORITMOS DE PROGRAMACIÓN	3	70766	WEB			45
ITEC 2310	PROGRAMACION VISUAL EN SISTEMA DE INFORMACIÓN (REQ. ITEC 2310)	3	87790	WEB			45
ITEC 2560	PROGRAMACIÓN DE APLICACIONES MÓBILES (REQ. ITEC 1200)	3	81922	WEB			45
ITEC 3130	DISEÑO Y MANEJO DE BASE DE DATOS (REQ. ITEC 2310)	3	70768	WEB			45
ITEC 3350	TELECOMUNICACIONES Y REDES EN LOS NEGOCIOS (REQ. ITEC 2450)	3	70772	WEB			45
ITEC 3570	PROGRAMACIÓN EN INTERNET (REQ. ITEC 2450)	3	81923	WEB			45
ITEC 4500	AUDITORÍA Y SEGURIDAD DE LOS SISTEMAS DE INFORMACIÓN (REQ. ITEC 3420)	3	75748	WEB			45
ITEC 4915	PRÁCTICA	3	86325	WEB			45
ITEC 4970	SEMINARIO EN SISTEMAS DE INFORMACIÓN (REQ. ITEC 3420)	3	86430	WEB			45

**CURSOS EN LÍNEA (WEB)**  
**TECNOLOGÍA DE LA INFORMACIÓN**

CÓDIGO	TÍTULO	CRÉDITOS	SECCIÓN	HORARIO	CAPACIDAD
ITEC 1100	INTRODUCCIÓN A LA TECNOLOGÍA DE LA INFORMACIÓN	3	70762	WEB	45
ITEC 1200	ALGORITMOS DE PROGRAMACIÓN	3	70766	WEB	45
ITEC 2310	PROGRAMACION VISUAL EN SISTEMA DE INFORMACIÓN (REQ. ITEC 2310)	3	87790	WEB	45
ITEC 2560	PROGRAMACIÓN DE APLICACIONES MÓBILES (REQ. ITEC 1200)	3	81922	WEB	45
ITEC 3130	DISEÑO Y MANEJO DE BASE DE DATOS (REQ. ITEC 2310)	3	70768	WEB	45
ITEC 3350	TELECOMUNICACIONES Y REDES EN LOS NEGOCIOS (REQ. ITEC 2450)	3	70772	WEB	45
ITEC 3570	PROGRAMACIÓN EN INTERNET (REQ. ITEC 2450)	3	81923	WEB	45
ITEC 4500	AUDITORÍA Y SEGURIDAD DE LOS SISTEMAS DE INFORMACIÓN (REQ. ITEC 3420)	3	75748	WEB	45
ITEC 4915	PRÁCTICA	3	86325	WEB	45
ITEC 4970	SEMINARIO EN SISTEMAS DE INFORMACIÓN (REQ. ITEC 3420)	3	86430	WEB	45

**CURSOS PRESENCIALES**  
**CURSOS MEDULARES**

CÓDIGO	TÍTULO	CRÉDITOS	SECCIÓN	HORARIO	DÍAS	SALÓN	CAPACIDAD
ACCT 1161	INTRODUCCIÓN A LA CONTABILIDAD FINANCIERA	4	68128	12:00-1:50 PM	MW	A 226	43
ACCT 1162	INTRODUCCIÓN A LA CONTABILIDAD GERENCIAL (REQ. ACCT 1161)	4	90025	8:00-9:50 AM	TR	CIT 203	46
BADM 1900	FUNDAMENTOS DE GERENCIA EMPRESARIAL (ANTES: FUNDAMENTOS DE GERENCIA)	3	70699	9:00-10:20 AM	TR	A 206	65
BADM 3900	SISTEMAS DE INFORMACIÓN EN LAS ORGANIZACIONES (REQ. BADM 1900 y GEIC 1010)	3	90026	2:00-3:50 PM	TR	CIT 106	29
FINA 2101	FINANZA CORPORATIVA I (REQ. ACCT 1161 Y GEMA 1200)	3	75741	12:00-1:20 PM	MW	A 203	37
MAEC 2140	FUNDAMENTOS DE MÉTODOS CUANTITATIVOS (REQ. GEMA 1200)	3	90028	5:30-6:50 PM	MW	A 103	44
MAEC 2211	PRINCIPIOS DE MICROECONOMÍA (ANTES: PRINCIPIOS DE ECONOMÍA MICRO) (REQ. GEMA 1200)	3	80693	10:30-11:50 AM	MW	A 205	44

**CURSOS EN LÍNEA (WEB)**  
**CURSOS MEDULARES**

CÓDIGO	TÍTULO	CRÉDITOS	SECCIÓN	HORARIO	CAPACIDAD
ACCT 1161	INTRODUCCIÓN A LA CONTABILIDAD FINANCIERA	4	46979	WEB	45
ACCT 1162	INTRODUCCIÓN A LA CONTABILIDAD GERENCIAL (REQ. ACCT 1161)	4	46984	WEB	45
BADM 1900	FUNDAMENTOS DE GERENCIA EMPRESARIAL (ANTES: FUNDAMENTOS DE GERENCIA)	3	45767	WEB	45
BADM 3900	SISTEMAS DE INFORMACIÓN EN LAS ORGANIZACIONES (REQ. BADM 1900 y GEIC 1010)	3	82647	WEB	45
FINA 2101	FINANZA CORPORATIVA I (REQ. ACCT 1161 Y GEMA 1200)	3	90027	WEB	45
MAEC 2140	FUNDAMENTOS DE MÉTODOS CUANTITATIVOS (REQ. GEMA 1200)	3	65055	WEB	45
MAEC 2211	PRINCIPIOS DE MICROECONOMÍA (ANTES: PRINCIPIOS DE ECONOMÍA MICRO) (REQ. GEMA 1200)	3	31420	WEB	45

**DEPARTAMENTO DE CIENCIAS ECONÓMICAS Y ADMINISTRATIVAS**  
**AGOSTO - DICIEMBRE 2024**  
**2025-10**

**CURSOS PRESENCIALES**  
**CURSOS MEDULARES (CONTINUACIÓN)**

**CURSOS EN LÍNEA (WEB)**  
**CURSOS MEDULARES (CONTINUACIÓN)**

CÓDIGO	TÍTULO	CRÉDITOS	SECCIÓN	HORARIO	DÍAS	SALÓN	CAPACIDAD	CÓDIGO	TÍTULO	CRÉDITOS	SECCIÓN	HORARIO	CAPACIDAD
MAEC 2212	PRINCIPIOS DE MACROECONOMÍA (ANTES: PRINCIPIOS DE ECONOMÍA MACRO) (REQ. MAEC 2211)	3	90029	9:00-10:20 AM	TR	CIT 107	29	MAEC 2212	PRINCIPIOS DE MACROECONOMÍA (ANTES: PRINCIPIOS DE ECONOMÍA MACRO) (REQ. MAEC 2211)	3	82657	WEB	45
MAEC 2221	ESTADÍSTICA BÁSICA (REQ. GEMA 1200)	3	31435	9:00-10:20 AM	MW	A 205	44	MAEC 2221	ESTADÍSTICA BÁSICA (REQ. GEMA 1200)	3	65595	WEB	45
MAEC 2222	ESTADÍSTICA GERENCIAL (REQ. MAEC 2140 Y MAEC 2221)	3	82659	9:00-10:20 AM	TR	CIT 242	71	MAEC 2222	ESTADÍSTICA GERENCIAL (REQ. MAEC 2140 Y MAEC 2221)	3	31438	WEB	45
MKTG 1210	INTRODUCCIÓN AL MERCADEO	3	31380	10:30-11:50 AM	MW	CIT 203	46	MKTG 1210	INTRODUCCIÓN AL MERCADEO	3	31386	WEB	45
OMSY 3040	COMUNICACIÓN EMPRESARIAL EN INGLÉS (REQ. GEEN 1102 Y OMSY 1101 o GEIC 1010)	3	90217	12:30-1:50 PM	MW	CIT 106	29						
OPMS 3000	GERENCIA DE OPERACIONES DE MANUFACTURA Y SERVICIOS (ANTES: BADM 4800 - GERENCIA DE OPERACIONES) (REQ. BADM 1900 Y MAES 2140)	3	85101	1:30-2:50 PM	TR	A 204	48	OPMS 3000	GERENCIA DE OPERACIONES DE MANUFACTURA Y SERVICIOS (ANTES: BADM 4800 - GERENCIA DE OPERACIONES) (REQ. BADM 1900 Y MAES 2140)	3	88481	WEB	45

**DEPARTAMENTO DE EDUCACIÓN Y ESTUDIOS HUMANÍSTICOS**  
**AGOSTO - DICIEMBRE 2024**  
**2025-10**

**CURSOS PRESENCIALES**  
**PROGRAMA DE EDUCACIÓN GENERAL**

CÓDIGO	TÍTULO	CRÉDITOS	SECCIÓN	HORARIO	DÍAS	SALÓN	CAPACIDAD
GEEN 1101	ENGLISH AS A SECONG LANGUAGE I: ORAL COMMUNICATION	3	31071 SE	7:30-8:50 AM	MW	A101	35
GEEN 1101	WEBLAB	0	36311SE	WEBLAB	WEB	WEB	35
GEEN 1101	ENGLISH AS A SECONG LANGUAGE I: ORAL COMMUNICATION	3	31067	10:30-11:50AM	MW	A101	35
GEEN 1101	WEBLAB	0	36317	WEBLAB	WEB	WEB	35
GEEN 1101	ENGLISH AS A SECONG LANGUAGE I: ORAL COMMUNICATION	3	89891	12:00-1:20 PM	MW	A101	35
GEEN 1101	WEBLAB	0	89892	WEBLAB	WEB	WEB	35
GEEN 1101	ENGLISH AS A SECONG LANGUAGE I: ORAL COMMUNICATION	3	89893	5:30-6:50 PM	MW	A101	35
GEEN 1101	WEBLAB	0	89895	WEBLAB	WEB	WEB	35
GEEN 1101	ENGLISH AS A SECONG LANGUAGE I: ORAL COMMUNICATION	3	31065 SE	9:00-10:20 AM	TR	A101	35
GEEN 1101	WEBLAB	0	36316	WEBLAB	WEB	WEB	35
GEEN 1101	ENGLISH AS A SECONG LANGUAGE I: ORAL COMMUNICATION	3	62265 SE	12:00-1:20 PM	TR	A101	35
GEEN 1101	WEBLAB	0	62266	WEBLAB	WEB	WEB	35
GEEN 1101	ENGLISH AS A SECONG LANGUAGE I: ORAL COMMUNICATION	3	31070	1:30-2:50 PM	TR	A101	35
GEEN 1101	WEBLAB	0	36319	WEBLAB	WEB	WEB	35
GEEN 1101	ENGLISH AS A SECONG LANGUAGE I: ORAL COMMUNICATION	3	87793	3:00-4:20 PM	TR	A101	35
GEEN 1101	WEBLAB	0	87794	WEBLAB	WEB	WEB	35
GEEN 1101	ENGLISH AS A SECONG LANGUAGE I: ORAL COMMUNICATION	3	75302	9:00-11:50 AM	F	A204	35
GEEN 1101	WEBLAB	0	75303	WEBLAB	WEB	WEB	35

**CURSOS EN LÍNEA (WEB)**  
**PROGRAMA DE EDUCACIÓN GENERAL**

CÓDIGO	TÍTULO	CRÉDITOS	SECCIÓN	HORARIO	CAPACIDAD
GEEN 1101	ENGLISH AS A SECOND LANGUAGE I: ORAL COMMUNICATION	3	31066	WEB	35
GEEN 1101	WEBLAB	0	36308	WEBLAB	35
GEEN 1101	ENGLISH AS A SECOND LANGUAGE I: ORAL COMMUNICATION	3	43319	WEB	35
GEEN 1101	WEBLAB	0	43321	WEBLAB	35

**DEPARTAMENTO DE EDUCACIÓN Y ESTUDIOS HUMANÍSTICOS**  
**AGOSTO - DICIEMBRE 2024**  
**2025-10**

**CURSOS PRESENCIALES**

**PROGRAMA DE EDUCACIÓN GENERAL (CONTINUACIÓN)**

CÓDIGO	TÍTULO	CRÉDITOS	SECCIÓN	HORARIO	DÍAS	SALÓN	CAPACIDAD
GEEN 1102	ENGLISH AS A SECOND LANGUAGE II: READING (REQ. GEEN 1101)	3	87796	9:00-10:20 AM	MW	A101	35
GEEN 1102	WEBLAB	0	87797	WEBLAB	WEB	WEB	35
GEEN 1102	ENGLISH AS A SECOND LANGUAGE II: READING (REQ. GEEN 1101)	3	89904	3:00-4:20 PM	MW	A101	35
GEEN 1102	WEBLAB	0	89907	WEBLAB	WEB	WEB	35
GEEN 1102	ENGLISH AS A SECOND LANGUAGE II: READING (REQ. GEEN 1101)	3	89909	7:30-8:50 AM	TR	A101	35
GEEN 1102	WEBLAB	0	89912	WEBLAB	WEB	WEB	35
GEEN 1102	ENGLISH AS A SECOND LANGUAGE II: READING (REQ. GEEN 1101)	3	54082	10:30-11:50 AM	TR	A101	35
GEEN 1102	WEBLAB	0	54083	WEBLAB	WEB	WEB	35
GEEN 1103	ENGLISH AS A SECONG LANGUAGE III: WRITING (REQ. GEEN 1102)	3	89922	7:30-8:50 AM	MW	A102	35
GEEN 1103	WEBLAB	0	89924	WEBLAB	WEB	WEB	35
GEEN 1103	ENGLISH AS A SECONG LANGUAGE III: WRITING (REQ. GEEN 1102)	3	90310	10:30-11:50 AM	MW	A102	35
GEEN 1103	WEBLAB	0	90312	WEBLAB	WEB	WEB	35
GEEN 1103	ENGLISH AS A SECONG LANGUAGE III: WRITING (REQ. GEEN 1102)	3	78127	1:30-2:50 PM	MW	A101	35
GEEN 1103	WEBLAB	0	78130	WEBLAB	WEB	WEB	35
GEEN 1103	ENGLISH AS A SECONG LANGUAGE III: WRITING (REQ. GEEN 1102)	3	87802	9:00-10:20 AM	TR	A102	35
GEEN 1103	WEBLAB	0	87804	WEBLAB	WEB	WEB	35
GEEN 1103	ENGLISH AS A SECONG LANGUAGE III: WRITING (REQ. GEEN 1102)	3	87806	12:00-1:20 PM	TR	A102	35
GEEN 1103	WEBLAB	0	87807	WEBLAB	WEB	WEB	35
GEEN 1103	ENGLISH AS A SECONG LANGUAGE III: WRITING (REQ. GEEN 1102)	3	89932	5:00-6:20 PM	TR	A101	35
GEEN 1103	WEBLAB	0	89935	WEBLAB	WEB	WEB	35
GEEN 1201	ENGLISH COMMUNICATION 1	3	89947	9:00-10:20 AM	MW	A102	35
GEEN 1201	WEBLAB	0	89950	WEBLAB	WEB	WEB	35
GEEN 1201	ENGLISH COMMUNICATION 1	3	87815	3:00-4:20 PM	MW	A103	35
GEEN 1201	WEBLAB	0	87817	WEBLAB	WEB	WEB	35
GEEN 1201	ENGLISH COMMUNICATION 1	3	87818	10:30-11:50 AM	TR	A102	35
GEEN 1201	WEBLAB	0	87819	WEBLAB	WEB	WEB	35

**CURSOS EN LÍNEA (WEB)**

**PROGRAMA DE EDUCACIÓN GENERAL (CONTINUACIÓN)**

CÓDIGO	TÍTULO	CRÉDITOS	SECCIÓN	HORARIO	CAPACIDAD
GEEN 1102	ENGLIS AS A SECOND LANGUAGE II: READING (REQ. GEEN 1101)	3	79909	WEB	35
GEEN 1102	WEBLAB	0	79910	WEBLAB	35
GEEN 1102	ENGLIS AS A SECOND LANGUAGE II: READING (REQ. GEEN 1101)	3	89915	WEB	35
GEEN 1102	WEBLAB	0	89917	WEBLAB	35
GEEN 1103	ENGLISH AS A SECONG LANGUAGE III: WRITING (REQ. GEEN 1102)	3	80734	WEB	35
GEEN 1103	WEBLAB	0	80735	WEBLAB	35
GEEN 1103	ENGLISH AS A SECONG LANGUAGE III: WRITING (REQ. GEEN 1102)	3	43340	WEB	35
GEEN 1103	WEBLAB	0	43341	WEBLAB	35
GEEN 1201	ENGLISH COMMUNICATION 1	3	38246	WEB	35
GEEN 1201	WEBLAB	0	38248	WEBLAB	35

**DEPARTAMENTO DE EDUCACIÓN Y ESTUDIOS HUMANÍSTICOS**  
**AGOSTO - DICIEMBRE 2024**  
**2025-10**

**CURSOS PRESENCIALES**

**PROGRAMA DE EDUCACIÓN GENERAL (CONTINUACIÓN)**

CÓDIGO	TÍTULO	CRÉDITOS	SECCIÓN	HORARIO	DÍAS	SALÓN	CAPACIDAD
GEEN 1202	ENGLISH COMMUNICATION II (REQ. GEEN 1201)	3	43862	1:30-2:50 PM	TR	A102	35
GEEN 1202	WEBLAB	0	44110	WEBLAB	WEB	WEB	35
GEEN 1203	ENGLISH COMMUNICATION III (REQ. GEEN 1202)	3	89956	9:00-10:20 AM	TR	A103	35
GEEN 1203	WEBLAB	0	89958	WEBLAB	WEB	WEB	35
GEEN 2311	READING AND WRITING	3	31123	1:30-2:50 PM	MW	CIT103	29
GEEN 2312	LITERATURE AND WRITING (REQ. GEEN 2311)	3	36355	12:00-1:20 PM	MW	CIT103	29
GEEN 2313	RESEARCH AND WRITING (REQ. GEEN 2312)	3	38260	1:30-2:50 PM	TR	CIT103	29
GECF 1010	INTRODUCCIÓN A LA FE CRISTIANA	3	86683	10:30-11:50 AM	MW	A201	46
GECF 1010	INTRODUCCIÓN A LA FE CRISTIANA	3	86779	3:00-4:20 PM	MW	A102	45
GECF 1010	INTRODUCCIÓN A LA FE CRISTIANA	3	77214	1:30-2:50 PM	TR	A201	46
GECF 1010	INTRODUCCIÓN A LA FE CRISTIANA (HÍBRIDO 50% PRESENCIAL Y 50% EN LÍNEA)	3	89968	9:00-10:20 AM	F	A201	46
GEHS 2010	PROCESO HISTÓRICO DE PUERTO RICO CONTEMPORÁNEO	3	66966 SE	10:30-11:50 AM	MW	A103	44
GEHS 2010	PROCESO HISTÓRICO DE PUERTO RICO CONTEMPORÁNEO	3	89969	12:00-1:20 PM	MW	A103	44
GEHS 2010	PROCESO HISTÓRICO DE PUERTO RICO CONTEMPORÁNEO	3	64036 SE	9:00-10:20 AM	TR	A104	46
GEHS 2010	PROCESO HISTÓRICO DE PUERTO RICO CONTEMPORÁNEO	3	65414	1:30-2:50 PM	TR	A103	44
GEHS 2010	PROCESO HISTÓRICO DE PUERTO RICO CONTEMPORÁNEO	3	77223	3:00-4:20 PM	TR	A103	44
GEHS 2010	PROCESO HISTÓRICO DE PUERTO RICO CONTEMPORÁNEO (HÍBRIDO 50% PRESENCIAL Y 50% EN LÍNEA)	3	73183	10:30-11:50 AM	F	A202	46
HIST 3010	PROCESO HISTÓRICO DE LOS ESTADOS UNIDOS DE AMÉRICA	3	89970	1:30-2:50 PM	MW	A205	44
GEHS 4020	CIVILIZACIÓN OCCIDENTAL ANTIGUA Y MEDIEVAL	3	62152	10:30-11:50AM	MW	A103	44
GEHS 4030	CIVILIZACIÓN OCCIDENTAL MODERNA Y CONTEMPORÁNEA	3	89972	1:30-2:50 PM	MW	A102	45
GEPE 4040	ÉTICA Y RESPONSABILIDAD SOCIAL	3	80748	1:30-2:50 PM	MW	A201	46
GEPE 4040	ÉTICA Y RESPONSABILIDAD SOCIAL	3	89973	9:00-10:20 AM	TR	A201	46

**CURSOS EN LÍNEA (WEB)**

**PROGRAMA DE EDUCACIÓN GENERAL (CONTINUACIÓN)**

CÓDIGO	TÍTULO	CRÉDITOS	SECCIÓN	HORARIO	CAPACIDAD
GEEN 1202	ENGLISH COMMUNICATION II (REQ. GEEN 1201)	3	87820	WEB	35
GEEN 1202	WEBLAB	0	87822	WEBLAB	35
GEEN 1203	ENGLISH COMMUNICATION III (REQ. GEEN 1202)	3	46157	WEB	35
GEEN 1203	WEBLAB	0	46158	WEBLAB	35
GEEN 2311	READING AND WRITING	3	89963	WEB	35
GEEN 2312	LITERATURE AND WRITING (REQ. GEEN 2311)	3	89962	WEB	35
GEEN 2313	RESEARCH AND WRITING (REQ. GEEN 2312)	3	89965	WEB	
GECF 1010	INTRODUCCIÓN A LA FE CRISTIANA	3	31050	WEB	45
GECF 1010	INTRODUCCIÓN A LA FE CRISTIANA	3	31043	WEB	45
GEHS 2010	PROCESO HISTÓRICO DE PUERTO RICO CONTEMPORÁNEO	3	75284	WEB	45
GEHS 2010	PROCESO HISTÓRICO DE PUERTO RICO CONTEMPORÁNEO	3	37170	WEB	45
HIST 3010	PROCESO HISTÓRICO DE LOS ESTADOS UNIDOS DE AMÉRICA	3	87824	WEB	45
GEHS 4020	CIVILIZACIÓN OCCIDENTAL ANTIGUA Y MEDIEVAL	3	89971	WEB	45
GEHS 4030	CIVILIZACIÓN OCCIDENTAL MODERNA Y CONTEMPORÁNEA	3	77224	WEB	45
GEPE 4040	ÉTICA Y RESPONSABILIDAD SOCIAL	3	37172	WEB	45
GEPE 4040	ÉTICA Y RESPONSABILIDAD SOCIAL	3	31204	WEB	45



**DEPARTAMENTO DE EDUCACIÓN Y ESTUDIOS HUMANÍSTICOS**  
**AGOSTO - DICIEMBRE 2024**  
**2025-10**

**CURSOS PRESENCIALES**

**PROGRAMA DE EDUCACIÓN GENERAL (CONTINUACIÓN)**

CÓDIGO	TÍTULO	CRÉDITOS	SECCIÓN	HORARIO	DÍAS	SALÓN	CAPACIDAD
GEHP 3000	SALUD INTEGRAL Y CALIDAD DE VIDA	3	56112	9:00-10:20 AM	MW	A201	46
GEHP 3000	SALUD INTEGRAL Y CALIDAD DE VIDA	3	78228	1:30-2:50 PM	MW	A202	46
GEHP 3000	SALUD INTEGRAL Y CALIDAD DE VIDA	3	86828	10:30-11:50 AM	TR	A201	46
GEHP 3000	SALUD INTEGRAL Y CALIDAD DE VIDA	3	85410	3:00-4:20 PM	TR	A201	46
GEPE 3010	APRECIACIÓN DEL ARTE	3	89100	12:00-1:20 PM	MW	CIT 203	46
GEPE 3010	APRECIACIÓN DEL ARTE	3	31177	9:00-10:20 AM	TR	A204	48
GEPE 3020	APRECIACIÓN DE LA MÚSICA	3	89974	9:00-10:20 AM	TR	A205	44
GEPE 3020	APRECIACIÓN DE LA MÚSICA (HÍBRIDO 50% PRESENCIAL Y 50% EN LÍNEA)	3	85411	9:00-10:20AM	F	A202	46
GEPE 3030	APRECIACIÓN DEL TEATRO	3	80759	12:00-1:20 PM	MW	A102	45
GESP 1021	DESTREZAS BÁSICAS DE ESPAÑOL COMO SEGUNDO IDIOMA	3	82774	5:30-6:50 PM	TR	A102	45
GESP 1021	WEBLAB	0	82779	WEBLAB	WEB	WEB	29
GESP 2023	REDACCIÓN Y COMPOSICIÓN PARA ESTUDIANTES CUYO VERNÁCULO NO ES EL ESPAÑOL	3	90189	5:30-6:50 PM	MW	CIT103	29
GESP 2023	WEBLAB	0	90191	WEBLAB	WEB	WEB	29
GESP 1101	LITERATURA Y COMUNICACIÓN: NARRATIVA Y POESÍA	3	31223	7:30-8:50 AM	MW	A201	35
GESP 1101	WEBLAB	0	36379	WEBLAB	WEB	WEB	35
GESP 1101	LITERATURA Y COMUNICACIÓN: NARRATIVA Y POESÍA	3	31217	9:00-10:20 AM	MW	A203	35
GESP 1101	WEBLAB	0	36363	WEBLAB	WEB	WEB	35
GESP 1101	LITERATURA Y COMUNICACIÓN: NARRATIVA Y POESÍA	3	31218 SE	10:30-11:50 AM	MW	A203	35
GESP 1101	WEBLAB	0	36375	WEBLAB	WEB	WEB	35
GESP 1101	LITERATURA Y COMUNICACIÓN: NARRATIVA Y POESÍA	3	31239	5:30-6:50 PM	MW	A203	35
GESP 1101	WEBLAB	0	36386	WEBLAB	WEB	WEB	35
GESP 1101	LITERATURA Y COMUNICACIÓN: NARRATIVA Y POESÍA	3	88991	9:00-10:20 AM	TR	A203	35
GESP 1101	WEBLAB	0	88994	WEBLAB	WEB	WEB	35
GESP 1101	LITERATURA Y COMUNICACIÓN: NARRATIVA Y POESÍA	3	31213	10:30-11:50 AM	TR	A203	35
GESP 1101	WEBLAB	0	31224	WEBLAB	WEB	WEB	35
GESP 1101	LITERATURA Y COMUNICACIÓN: NARRATIVA Y POESÍA	3	77371	12:00-1:20 PM	TR	A203	35
GESP 1101	WEBLAB	0	77372	WEBLAB	WEB	WEB	35

**CURSOS EN LÍNEA (WEB)**

**PROGRAMA DE EDUCACIÓN GENERAL (CONTINUACIÓN)**

CÓDIGO	TÍTULO	CRÉDITOS	SECCIÓN	HORARIO	CAPACIDAD
GEHP 3000	SALUD INTEGRAL Y CALIDAD DE VIDA	3	43846	WEB	45
GEHP 3000	SALUD INTEGRAL Y CALIDAD DE VIDA	3	89146	WEB	45
GEPE 3010	APRECIACIÓN DEL ARTE	3	86580	WEB	45
GEPE 3020	APRECIACIÓN DE LA MÚSICA	3	82766	WEB	45
GEPE 3030	APRECIACIÓN DEL TEATRO	3	89976	WEB	45
GESP 1021	DESTREZAS BÁSICAS DE ESPAÑOL COMO SEGUNDO IDIOMA	3	89978	WEB	45
GESP 1021	WEBLAB	0	89979	WEB	45
GESP 2023	REDACCIÓN Y COMPOSICIÓN PARA ESTUDIANTES CUYO VERNÁCULO NO ES EL ESPAÑOL	3	89980	WEB	45
GESP 2023	WEBLAB	0	89981	WEB	45
GESP 1101	LITERATURA Y COMUNICACIÓN: NARRATIVA Y POESÍA	3	38431	WEB	35
GESP 1101	WEBLAB	0	39733	WEB	35
GESP 1101	LITERATURA Y COMUNICACIÓN: NARRATIVA Y POESÍA	3	89237	WEB	35
GESP 1101	WEBLAB	0	89238	WEB	35

**DEPARTAMENTO DE EDUCACIÓN Y ESTUDIOS HUMANÍSTICOS**  
**AGOSTO - DICIEMBRE 2024**  
**2025-10**

**CURSOS PRESENCIALES**

**PROGRAMA DE EDUCACIÓN GENERAL (CONTINUACIÓN)**

CÓDIGO	TÍTULO	CRÉDITOS	SECCIÓN	HORARIO	DÍAS	SALÓN	CAPACIDAD
GESP 1101	LITERATURA Y COMUNICACIÓN: NARRATIVA Y POESÍA	3	46267 SE	1:30-2:50 PM	TR	A203	35
GESP 1101	WEBLAB	0	46359	WEBLAB	WEB	WEB	35
GESP 1101	LITERATURA Y COMUNICACIÓN: NARRATIVA Y POESÍA	3	89234	3:00-4:20 PM	TR	A203	35
GESP 1101	WEBLAB	0	89235	WEBLAB	WEB	WEB	35
GESP 1101	LITERATURA Y COMUNICACIÓN: NARRATIVA Y POESÍA	3	68369	10:30-1:20 PM	F	A203	35
GESP 1101	WEBLAB	0	62297	WEBLAB	WEB	WEB	35
GESP 1102	LITERATURA Y COMUNICACIÓN: ENSAYO Y TEATRO (REQ. GESP 1101)	3	31248	10:30-11:50 AM	MW	A202	35
GESP 1102	WEBLAB	0	36398	WEBLAB	WEB	WEB	35
GESP 1102	LITERATURA Y COMUNICACIÓN: ENSAYO Y TEATRO (REQ. GESP 1101)	3	83840	9:00-10:20 AM	TR	A202	35
GESP 1102	WEBLAB	0	83841	WEBLAB	WEB	WEB	35
GESP 1102	LITERATURA Y COMUNICACIÓN: ENSAYO Y TEATRO (REQ. GESP 1101)	3	38302	5:30-6:50 PM	TR	A201	35
GESP 1102	WEBLAB	0	36402	WEBLAB	WEB	WEB	35
GESP 2203	LITERATURA Y VISIÓN DE MUNDO (REQ. GESP 1102)	3	31269	9:00-10:20 AM	MW	A202	35
GESP 2203	WEBLAB	0	36404	WEBLAB	WEB	WEB	35
GESP 2203	LITERATURA Y VISIÓN DE MUNDO (REQ. GESP 1102)	3	77292	12:00-1:20 PM	MW	A202	35
GESP 2203	WEBLAB	0	77293	WEBLAB	WEB	WEB	35
GESP 2203	LITERATURA Y VISIÓN DE MUNDO (REQ. GESP 1102)	3	89986	1:30-2:50 PM	MW	A203	35
GESP 2203	WEBLAB	0	90319	WEBLAB	WEB	WEB	35
GESP 2203	LITERATURA Y VISIÓN DE MUNDO (REQ. GESP 1102)	3	87847	7:30-8:50 AM	TR	A203	35
GESP 2203	WEBLAB	0	87848	WEBLAB	WEB	WEB	35
GESP 2203	LITERATURA Y VISIÓN DE MUNDO (REQ. GESP 1102)	3	31285	10:30-11:50 AM	TR	A202	35
GESP 2203	WEBLAB	0	38333	WEBLAB	WEB	WEB	35
GESP 2203	LITERATURA Y VISIÓN DE MUNDO (REQ. GESP 1102)	3	89993	3:00-4:20 PM	TR	A202	35
GESP 2203	WEBLAB	0	89995	WEBLAB	WEB	WEB	35

**CURSOS EN LÍNEA (WEB)**

**PROGRAMA DE EDUCACIÓN GENERAL (CONTINUACIÓN)**

CÓDIGO	TÍTULO	CRÉDITOS	SECCIÓN	HORARIO	CAPACIDAD
GESP 1102	LITERATURA Y COMUNICACIÓN: ENSAYO Y TEATRO (REQ. GESP 1101)	3	38251	WEB	35
GESP 1102	WEBLAB	0	38252	WEB	35
GESP 1102	LITERATURA Y COMUNICACIÓN: ENSAYO Y TEATRO (REQ. GESP 1101)	3	89984	WEB	35
GESP 1102	WEBLAB	0	89985	WEB	35
GESP 2203	LITERATURA Y VISIÓN DE MUNDO (REQ. GESP 1102)	3	37167	WEB	35
GESP 2203	WEBLAB	0	38338	WEB	35

**DEPARTAMENTO DE EDUCACIÓN Y ESTUDIOS HUMANÍSTICOS**  
**AGOSTO - DICIEMBRE 2024**  
**2025-10**

**CURSOS PRESENCIALES**

**PROGRAMA DE EDUCACIÓN DE MAESTROS (PEM)**

CÓDIGO	TÍTULO	CRÉDITOS	SECCIÓN	HORARIO	DÍAS	SALÓN	CAPACIDAD
EDUC 1080	EXPERIENCIAS DE CAMPO EN EL ESCENARIO EDUCATIVO I	1	37223	1:30-2:20 PM	R	A223	35
EDUC 2021	HISTORIA Y FILOSOFÍA DE LA EDUCACIÓN	3	90233	9:00-10:20 AM	MW	A204	35
EDUC 2022	SOCIEDAD Y EDUCACIÓN	3	90076	1:30-2:50PM	TR	A202	35
EDUC 2031	PSICOLOGÍA DEL DESARROLLO	3	90078	12:00-1:20 PM	MW	A120	35
EDUC 2032	PSICOLOGÍA DEL APRENDIZAJE (REQ. EDUC 2021 Y EDUC 2031)	3	90081	12:00-1:20 PM	TR	A103	35
EDUC 2060	USO DE LA TECNOLOGÍA EN LA EDUCACIÓN (REQ. GEIC 1010)	2	90084	3:00-3:50 PM	TR	A205	35
EDUC 2870	POBLACIÓN ESTUDIANTIL EXCEPCIONAL	4	90085	3:00-4:50 PM	TR	A225	35
EDUC 2053	NATURALEZA Y NECESIDADES DEL ESTUDIANTE CON AUTISMO	3	90086	3:00-4:20 PM	TR	A118	35
EDUC 3013	ESTRATEGIAS DE ENSEÑANZA	2	90088	1:30-2:20 PM	TR	A224	29
EDUC 3026	EDUCACIÓN ESPECIAL PARA LA INTERVENCIÓN EN LA CORRIENTE REGULAR	2	88663	4:00-4:50 PM	TR	SINCRÓ	35
EDUC 3090	LITERATURA INFANTIL	3	87853	3:00-4:20 PM	TR	CIT103	29
EDUC 4011	EVALUACIÓN Y "ASSESSMENT"	3	90094	3:00-4:20 PM	MW	A203	35
HPER 3160	JUEGOS EDUCATIVOS, RECREATIVOS Y DE INTEGRACIÓN CURRICULAR PARA EL NIVEL ELEMENTAL	3	86344	1:30-2:50 PM	MW	A103	35

**CURSOS EN LÍNEA (WEB)**

**PROGRAMA DE EDUCACIÓN DE MAESTROS (PEM)**

CÓDIGO	TÍTULO	CRÉDITOS	SECCIÓN	HORARIO	CAPACIDAD
EDUC 2021	HISTORIA Y FILOSOFÍA DE LA EDUCACIÓN	3	90075	WEB	35
EDUC 2022	SOCIEDAD Y EDUCACIÓN	3	31647	WEB	35
EDUC 2031	PSICOLOGÍA DEL DESARROLLO	3	31654	WEB	35
EDUC 2032	PSICOLOGÍA DEL APRENDIZAJE (REQ. EDUC 2021 Y EDUC 2031)	3	63091	WEB	35
EDUC 2060	USO DE LA TECNOLOGÍA EN LA EDUCACIÓN (REQ. GEIC 1010)	2	88542	WEB	35
EDUC 2870	POBLACIÓN ESTUDIANTIL EXCEPCIONAL	4	32876	WEB	35
EDUC 2906	NATURALEZA Y NECESIDADES DE LOS ESTUDIANTES CON PROBLEMAS ESPECÍFICOS DE APRENDIZAJE Y TRASTORNOS DE DÉFICIT DE ATENCIÓN E HIPERACTIVIDAD	3	87852	WEB	35
EDUC 3013	ESTRATEGIAS DE ENSEÑANZA	2	50731	WEB	35
EDUC 3016	ENSEÑANZA A DISTANCIA Y VIRTUAL	2	88664	WEB	35
EDUC 3140	LENGUAJE Y LECTURA	3	90090	WEB	35
EDUC 3130	BELLAS ARTES EN EL PROCESO EDUCATIVO	3	88892	WEB	35
EDUC 4011	EVALUACIÓN Y "ASSESSMENT"	3	80769	WEB	35
EDUC 4110	EL JUEGO DEL NIÑO COMO PROCESO EDUCATIVO	3	90093	WEB	35
HPER 2210	FUNDAMENTOS DE LA EDUCACIÓN FÍSICA Y TECNOLOGÍA DEPORTIVA	3	89055	WEB	35
HPER 3350	APRENDIZAJE MOTOR Y ANÁLISIS DE MOVIMIENTO	3	87856	WEB	35
ENGL 4073	ADQUISICIÓN DEL INGLÉS COMO SEGUNDO IDIOMA	3	85805	WEB	35
ENGL 3440	LITERATURA INFANTIL	3	87863	WEB	35

**DEPARTAMENTO DE EDUCACIÓN Y ESTUDIOS HUMANÍSTICOS**  
**AGOSTO - DICIEMBRE 2024**  
**2025-10**

**CURSOS PRESENCIALES**

**PROGRAMA DE EDUCACIÓN DE MAESTROS (PEM) (CONTINUACIÓN)**

CÓDIGO	TÍTULO	CRÉDITOS	SECCIÓN	HORARIO	DÍAS	SALÓN	CAPACIDAD
--------	--------	----------	---------	---------	------	-------	-----------

**CURSOS EN LÍNEA (WEB)**

**PROGRAMA DE EDUCACIÓN DE MAESTROS (PEM) (CONTINUACIÓN)**

CÓDIGO	TÍTULO	CRÉDITOS	SECCIÓN	HORARIO	CAPACIDAD
--------	--------	----------	---------	---------	-----------

EDUC 4551	INTEGRACIÓN DE CONOCIMIENTOS FUNDAMENTALES Y COMPETENCIAS DE LA COMUNICACIÓN (REQ. GESP 2203; GEEN 1103 o 1203 o 2313; GEIC 1010; GEMA 1000 o 1002 o 1200; GEPE 3010 o 3020; GEHS 2010, 3020, 4020, Y 4030; y GEST 2020 o 2030. Requiere autorización del Departamento Académico. La aprobación de este curso es requisito para obtener la autorización para tomar la prueba de Competencias Fundamentales y Competencias de la Comunicación. Calificación: N/NP	1	77032	WEB	35
-----------	--	---	-------	-----	----

EDUC 4552	INTEGRACIÓN DE COMPETENCIAS PROFESIONALES (Requisitos: Haber aprobado los Requisitos Medulares de la concentración, excepto los cursos de Experiencias Clínicas en el Escenario Educativo, y tener la autorización del departamento académico. La aprobación de este curso es requisito para obtener la autorización para tomar la Prueba de Competencias Fundamentales y Competencias de la Comunicación (PCMAS) Calificación: P/NP	1	80776	WEB	35
-----------	--	---	-------	-----	----

**CURSOS PRESENCIALES**

**PRÁCTICA DOCENTE**

CÓDIGO	TÍTULO	CRÉDITOS	SECCIÓN	HORARIO	DÍAS	SALÓN	CAPACIDAD
--------	--------	----------	---------	---------	------	-------	-----------

EDUC 3015	EXPERIENCIAS CLÍNICAS EN EL ESCENARIO EDUCATIVO I EXPERIENCIAS CLÍNICAS EN EL ESCENARIO EDUCATIVO II	2	79491	9:00-10:50 AM	T	A224	35
EDUC 4013*	Candidatos a maestros del PEM que requieran matricular EDUC 4013, Experiencias Clínicas II, deben solicitar evaluación y autorización de matrícula en el Departamento.	4	*	8:00-11:00 AM	MTWRF	A223	35

**CURSOS EN LÍNEA (WEB)**

**PRÁCTICA DOCENTE**

CÓDIGO	TÍTULO	CRÉDITOS	SECCIÓN	HORARIO	CAPACIDAD
--------	--------	----------	---------	---------	-----------

\* **Candidatos a maestros del PEM que requieran matricular EDUC 4013, Experiencias Clínicas II, deben solicitar evaluación y autorización de matrícula en el Departamento.**

**DEPARTAMENTO DE CIENCIAS SOCIALES Y DE LA CONDUCTA  
AGOSTO - DICIEMBRE 2024  
2025-10**

**CURSOS PRESENCIALES  
PROGRAMA DE EDUCACIÓN GENERAL**

CÓDIGO	TÍTULO	CRÉDITOS	SECCIÓN	HORARIO	DÍAS	SALÓN	CAPACIDAD
GEHS 3020	SOCIEDAD GLOBAL	3	90134	9:00-10:20 AM	TR	A118	41
GEHS 3050	FORMACIÓN HUMANA, SOCIEDAD Y CULTURA	3	75784	10:30-11:50 AM	TR	A105	37

**CURSOS EN LÍNEA (WEB)  
PROGRAMA DE EDUCACIÓN GENERAL**

CÓDIGO	TÍTULO	CRÉDITOS	SECCIÓN	HORARIO	CAPACIDAD
GEHS 3020	SOCIEDAD GLOBAL	3	43705	WEB	45
GEHS 3050	FORMACIÓN HUMANA, SOCIEDAD Y CULTURA	3	75786	WEB	45

**CURSOS PRESENCIALES  
CURSOS PARA LAS CONCENTRACIONES DE JUSTICIA CRIMINAL, PSICOLOGÍA Y TRABAJO SOCIAL**

CÓDIGO	TÍTULO	CRÉDITOS	SECCIÓN	HORARIO	DÍAS	SALÓN	CAPACIDAD
PSYC 1051	PSICOLOGÍA GENERAL I	3	61108	10:30-11:50 AM	MW	CIT 242	71
PSYC 1051	PSICOLOGÍA GENERAL I	3	90139	12:00-1:20 PM	TR	A120	36
PSYC 3001	MÉTODOS ESTADÍSTICOS I	3	62346	3:00-4:20 PM	MW	A202	46
SOCI 1030	INTRODUCCIÓN A LA SOCIOLOGÍA	3	82824	12:00-1:20 PM	TR	A104	46

**CURSOS EN LÍNEA (WEB)  
CURSOS PARA LAS CONCENTRACIONES DE JUSTICIA CRIMINAL,  
PSICOLOGÍA Y TRABAJO SOCIAL**

CÓDIGO	TÍTULO	CRÉDITOS	SECCIÓN	HORARIO	CAPACIDAD
PSYC 1051	PSICOLOGÍA GENERAL I	3	53694	WEB	45
PSYC 3001	MÉTODOS ESTADÍSTICOS I	3	90140	WEB	45
SOCI 1030	INTRODUCCIÓN A LA SOCIOLOGÍA	3	50901	WEB	45

**CURSOS PRESENCIALES  
JUSTICIA CRIMINAL, INVESTIGACIÓN FORENSE & ASOCIADO EN CIENCIAS POLICIALES**

CÓDIGO	TÍTULO	CRÉDITOS	SECCIÓN	HORARIO	DÍAS	SALÓN	CAPACIDAD
CJUS 1000	INTRODUCCIÓN A LA CRIMINOLOGÍA (REQ. MEDULAR)	3	74176	12:00-1:20 PM	TR	A202	46
CJUS 1010	POLICÍA Y COMUNIDAD	3	90141	5:30-6:50 PM	TR	A120	36
CJUS 2010	PROCEDIMIENTO CRIMINAL EN SISTEMA DE JUSTICIA (DISTRIBUTIVO PRESCRITO)	3	90142	7:00-8:20 PM	TR	A120	36
CJUS 2050	VÍCTIMAS DEL CRIMEN (REQ. MEDULAR)	3	90143	5:30-8:20 PM	W	A104	46
CJUS 2075	DESVIACIÓN SOCIAL	3	90144	7:30-8:50 AM	MW	A120	36
CJUS 2090	SISTEMA DE JUSTICIA JUVENIL (REQ. MEDULAR)	3	37213	10:30-11:50 AM	MW	A120	36
CJUS 3025	DERECHO PENAL (REQ. MEDULAR)	3	50727	9:00-10:20 AM	TR	A225	40
CJUS 3027	CRIMEN DE "CUELLO BLANCO" (REQ. MEDULAR)	3	48894	12:00-1:20 PM	MW	A225	40
CJUS 3030	ENTREVISTAS E INTERROGATORIOS (REQ. CONCENTRACIÓN INVESTIGACIÓN CRIMINAL)	3	31611	1:30-2:50 PM	MW	A119	44
CJUS 3035	LEYES PENALES ESPECIALES (REQ. CONCENTRACIÓN INVESTIGACIÓN CRIMINAL & INVESTIGACIÓN FORENSE)	3	90158	3:00-4:20 PM	MW	CIT203	46

**CURSOS EN LÍNEA (WEB)  
JUSTICIA CRIMINAL, INVESTIGACIÓN FORENSE & ASOCIADO EN CIENCIAS  
POLICIALES**

CÓDIGO	TÍTULO	CRÉDITOS	SECCIÓN	HORARIO	CAPACIDAD
CJUS 1000	INTRODUCCIÓN A LA CRIMINOLOGÍA	3	80755	WEB	45
CJUS 1010	POLICÍA Y COMUNIDAD	3	87810	WEB	45
CJUS 2010	PROCEDIMIENTO CRIMINAL EN SISTEMA DE JUSTICIA (DISTRIBUTIVO PRESCRITO)	3	83554	WEB	45
CJUS 2050	VÍCTIMAS DEL CRIMEN (REQ. MEDULAR)	3	40770	WEB	45
CJUS 2075	DESVIACIÓN SOCIAL	3	57467	WEB	45
CJUS 2090	SISTEMA DE JUSTICIA JUVENIL (REQ. MEDULAR)	3	90145	WEB	45
CJUS 3025	DERECHO PENAL (REQ. MEDULAR)	3	90150	WEB	45
CJUS 3027	CRIMEN DE "CUELLO BLANCO" (REQ. MEDULAR)	3	90151	WEB	45
CJUS 3030	ENTREVISTAS E INTERROGATORIOS (REQ. CONCENTRACIÓN INVESTIGACIÓN CRIMINAL)	3	90157	WEB	45
CJUS 3035	LEYES PENALES ESPECIALES (REQ. CONCENTRACIÓN INVESTIGACIÓN CRIMINAL & INVESTIGACIÓN FORENSE)	3	82836	WEB	45

**DEPARTAMENTO DE CIENCIAS SOCIALES Y DE LA CONDUCTA**  
**AGOSTO - DICIEMBRE 2024**  
**2025-10**

**CURSOS PRESENCIALES**  
**JUSTICIA CRIMINAL, INVESTIGACIÓN FORENSE & ASOCIADO EN CIENCIAS POLICIALES**  
**(CONTINUACIÓN)**

CÓDIGO	TÍTULO	CRÉDITOS	SECCIÓN	HORARIO	DÍAS	SALÓN	CAPACIDAD
CJUS 3241	INVESTIGACIÓN FORENSE I (REQ. CONCENTRACIÓN DE INVESTIGACIÓN FORENSE)	3	68390	1:30-2:50 PM	MW	A120	36
CJUS 3242	INVESTIGACIÓN FORENSE II (REQ. CONCENTRACIÓN DE INVESTIGACIÓN FORENSE)	3	83945	1:30-2:50 PM	TR	A205	44
CJUS 3250	INVESTIGACIÓN CRIMINAL (REQ. CONCENTRACIÓN DE INVESTIGACIÓN CRIMINAL)	3	90165	9:00-10:20 AM	MW	CIT203	46
CJUS 397G	PERFILES CRIMINOLÓGICOS (REQ. CONCENTRACIÓN INVESTIGACIÓN CRIMINAL & INVESTIGACIÓN FORENSE)	3	83944	12:00-1:20 PM	MW	A201	46
CJUS 4035	TECNOLOGÍA MODERNA EN LA INVESTIGACIÓN CRIMINAL (DISTRIBUTIVO PRESCRITO)	3	90172	10:30-11:50 AM	MW	A226	43
CJUS 4040	MANEJO Y TRAMITACIÓN DE LA PRUEBA (REQ. CONCENTRACIÓN DE INVESTIGACIÓN CRIMINAL)	3	62185	3:00-4:20 PM	TR	A119	44
CJUS 4500	METODOLOGÍA DE INVESTIGACIÓN SOCIAL-CIENTÍFICA (REQ. MEDULAR)	4	90174	12:00-1:50 PM	TR	A206	65
CJUS 4972	SEMINARIO EN JUSTICIA CRIMINAL (REQ. MEDULAR)	3	90175	9:00-10:20 AM	TR	CIT110B	29
SOCI 2080	SISTEMA DE JUSTICIA CRIMINAL (REQ. MEDULAR)	3	90176	9:00-10:20 AM	MW	A119	44

**CURSOS EN LÍNEA (WEB)**  
**JUSTICIA CRIMINAL, INVESTIGACIÓN FORENSE & ASOCIADO EN CIENCIAS**  
**POLICIALES (CONTINUACIÓN)**

CÓDIGO	TÍTULO	CRÉDITOS	SECCIÓN	HORARIO	CAPACIDAD
CJUS 3241	INVESTIGACIÓN FORENSE I (REQ. CONCENTRACIÓN DE INVESTIGACIÓN FORENSE)	3	90161	WEB	45
CJUS 3242	INVESTIGACIÓN FORENSE II (REQ. CONCENTRACIÓN DE INVESTIGACIÓN FORENSE)	3	90163	WEB	45
CJUS 3250	INVESTIGACIÓN CRIMINAL (REQ. CONCENTRACIÓN DE INVESTIGACIÓN CRIMINAL)	3	83828	WEB	45
CJUS 4035	TECNOLOGÍA MODERNA EN LA INVESTIGACIÓN CRIMINAL (DISTRIBUTIVO PRESCRITO)	3	62182	WEB	45
CJUS 4040	MANEJO Y TRAMITACIÓN DE LA PRUEBA (REQ. CONCENTRACIÓN DE INVESTIGACIÓN CRIMINAL)	3	90173	WEB	45
CJUS 4500	METODOLOGÍA DE INVESTIGACIÓN SOCIAL-CIENTÍFICA (REQ. MEDULAR)	4	68407	WEB	45
CJUS 4972	SEMINARIO EN JUSTICIA CRIMINAL (REQ. MEDULAR)	3	53647	WEB	45
SOCI 2080	SISTEMA DE JUSTICIA CRIMINAL (REQ. MEDULAR)	3	82841	WEB	45

**CURSOS PRESENCIALES**  
**PROGRAMA DE PSICOLOGÍA**

CÓDIGO	TÍTULO	CRÉDITOS	SECCIÓN	HORARIO	DÍAS	SALÓN	CAPACIDAD
PSYC 1052	PSICOLOGÍA GENERAL II (REQ. PSYC 1051 Y REQ. DE CONCENTRACIÓN)	3	80754	9:00-10:20 AM	TR	A119	44
PSYC 2010	PSICOLOGÍA DEL DESARROLLO HUMANO (REQ. CONCENTRACIÓN)	4	71037	7:30-9:20 AM	MW	A118	41
PSYC 3002	MÉTODOS ESTADÍSTICOS II (REQ. PSYC 3001)	3	80772	3:00-4:20 PM	TR	A226	43
PSYC 3300	PSICOLOGÍA SOCIAL (REQ. CONCENTRACIÓN)	3	90188	1:30-2:50 PM	TR	CIT203	46
PSYC 4000	FUNDAMENTOS DE ENTREVISTAS PSICOLÓGICAS (REQ. CONCENTRACIÓN)	3	87857	12:00-1:20 PM	TR	A105	39
PSYC 4200	PRINCIPIOS DE LA MEDICIÓN PSICOLÓGICA (REQ. CONCENTRACIÓN)	3	90193	5:30-6:50 PM	TR	A203	37
PSYC 4213	PSICOPATOLOGÍA (REQ. CONCENTRACIÓN)	3	90195	1:30-2:50 PM	MW	A204	48

**CURSOS EN LÍNEA (WEB)**  
**PROGRAMA DE PSICOLOGÍA**

CÓDIGO	TÍTULO	CRÉDITOS	SECCIÓN	HORARIO	CAPACIDAD
PSYC 2010	PSICOLOGÍA DEL DESARROLLO HUMANO (REQ. CONCENTRACIÓN)	4	90180	WEB	45
PSYC 3300	PSICOLOGÍA SOCIAL (REQ. CONCENTRACIÓN)	3	87846	WEB	45
PSYC 4200	PRINCIPIOS DE LA MEDICIÓN PSICOLÓGICA (REQ. CONCENTRACIÓN)	3	80777	WEB	45
PSYC 4213	PSICOPATOLOGÍA (REQ. CONCENTRACIÓN)	3	78186	WEB	45

**DEPARTAMENTO DE CIENCIAS SOCIALES Y DE LA CONDUCTA**  
**AGOSTO - DICIEMBRE 2024**  
**2025-10**

**CURSOS PRESENCIALES**  
**PROGRAMA DE PSICOLOGÍA (CONTINUACIÓN)**

CÓDIGO	TÍTULO	CRÉDITOS	SECCIÓN	HORARIO	DÍAS	SALÓN	CAPACIDAD
PSYC 4234	PSICOLOGÍA DE LA PERSONALIDAD	3	78188	3:00-4:20 PM	MW	A120	36
PSYC 4300	PROCESOS DE GRUPO (DISTRIBUTIVO PRESCRITO)	3	87862	10:30-11:50 AM	TR	A225	40
PSYC 4520	INTERVENCIÓN EN CRISIS (DISTRIBUTIVO PRESCRITO PARA ESTUDIANTES DE PSICOLOGÍA Y JUSTICIA CRIMINAL)	3	80778	12:00-1:20 PM	MW	A104	46
PSYC 4971	SEMINARIO INTEGRADOR	3	78184	9:00 -10:20 AM	MW	A120	36

**CURSOS EN LÍNEA (WEB)**  
**PROGRAMA DE PSICOLOGÍA (CONTINUACIÓN)**

CÓDIGO	TÍTULO	CRÉDITOS	SECCIÓN	HORARIO	CAPACIDAD
PSYC 4234	PSICOLOGÍA DE LA PERSONALIDAD	3	90196	WEB	45

**CURSOS PRESENCIALES**  
**PROGRAMA DE TRABAJO SOCIAL**

CÓDIGO	TÍTULO	CRÉDITOS	SECCIÓN	HORARIO	DÍAS	SALÓN	CAPACIDAD
SOWO 1503	INTRODUCCIÓN AL TRABAJO SOCIAL	3	82666	9:00-10:20AM	TR	A117	25
SOWO 2462	EL SER HUMANO Y SU AMBIENTE SOCIAL II	3	82671	10:30-11:50AM	MW	A119	25
SOWO 3802	REDACCIÓN DE HISTORIALES	3	90135	10:30-11:50AM	TR	A120	25
SOWO 4100	MANEJO DE PÉRDIDA Y MUERTE	3	87689	1:30-2:50PM	TR	A118	25
SOWO 4873	METODOLOGÍA DE LA INVESTIGACIÓN SOCIAL CIENTÍFICA	4	90137	3:00-4:20PM	MW	A118	25
SOWO 4931	TRABAJO SOCIAL GENERALISTA CON INDIVIDUOS Y FAMILIAS	3	86040	7:30-8:50AM	TR	A102	25
SOWO 4932	TRABAJO SOCIAL GENERALISTA CON GRUPOS	3	90138	1:30-2:50PM	MW	A225	25
SOWO 4933	TRABAJO SOCIAL GENERALISTA CON LA COMUNIDAD	3	77941	5:30-6:50PM	TR	A103	25
SOWO 4911	EXPERIENCIAS DE PRÁCTICA GENERALISTA DE TRABAJO SOCIAL I	4	88578	8:00-4:00PM	F	A225	10
SOWO 4951	SEMINARIO DE EDUCACIÓN PRÁCTICA I	3	77944	9:00-11:50AM	W	A224	25

**CURSOS EN LÍNEA (WEB)**  
**PROGRAMA DE TRABAJO SOCIAL**

CÓDIGO	TÍTULO	CRÉDITOS	SECCIÓN	HORARIO	CAPACIDAD
SOWO 3514	LA POLÍTICA SOCIAL Y LOS SERVICIOS SOCIALES	3	83479	WEB	25

**PROGRAMA DE CERTIFICADOS TÉCNICOS  
AGOSTO - DICIEMBRE 2024  
2025-10**

**CURSOS PRESENCIALES**

**TÉCNICO DE ARTES CULINARIAS (NUEVO INGRESO)**

CÓDIGO	TÍTULO	CRÉDITOS	SECCIÓN	HORARIO	DÍAS	SALÓN	CAPACIDAD
CCOO 0110	PRÁCTICAS DE HIGIENE, SALUDO Y SEGURIDAD EN EL SERVICIO DE ALIMENTOS	3	87261	7:30-10:20 AM	TR	PT105	22
CCOO 0121	CORTES DE CARNES, AVES Y MARISCOS	3	87263	10:30-4:20 PM	T	PT122/ 105	22
CCOO 0130	PREPARACIÓN DE DESAYUNOS, SOPAS, SALSAS, ENSALADAS Y FARINÁCEOS	3	87172	10:30-4:20 PM	R	PT122/ 105	22
CCOO 0140	DISEÑO DE MENÚS Y PREPARACION DE BANQUETES	3	87178	8:30-2:20 PM	M	PT122/ 105	22
CCOO 0210	GASTRONOMÍA PUERTORRIQUEÑA	3	87264	8:30-2:20 PM	W	PT122/ 105	22

**CURSOS EN LÍNEA (WEB)**

**TÉCNICO DE ARTES CULINARIAS (NUEVO INGRESO)**

CÓDIGO	TÍTULO	CRÉDITOS	SECCIÓN	HORARIO	CAPACIDAD

**CURSOS PRESENCIALES**

**TÉCNICO ARTES CULINARIAS (SEGUIMIENTO)**

CÓDIGO	TÍTULO	CRÉDITOS	SECCIÓN	HORARIO	DÍAS	SALÓN	CAPACIDAD
CCOO 0150	POSTRES PLATEADOS, CRIOLLOS E INTERNACIONALES	3	87173	10:30-4:20 PM	R	PT121/104	22
CCOO 0220	COCINA INTERNACIONAL	3	87174	10:30-4:20 PM	T	PT121/104	22
CMED 0250	PRINCIPIOS DE GERENCIA	3	87176	7:30-10:20 AM	TR	PT107	22
CCOO 0291	PRÁCTICA ARTES CULINARIAS	7	87265	4:30 - 5:20 PM	T	PT104	10

**CURSOS EN LÍNEA (WEB)**

**TÉCNICO ARTES CULINARIAS (SEGUIMIENTO)**

CÓDIGO	TÍTULO	CRÉDITOS	SECCIÓN	HORARIO	CAPACIDAD

**CURSOS PRESENCIALES**

**REPOSTERÍA Y PANADERÍA COMERCIAL (NUEVO INGRESO)**

CÓDIGO	TÍTULO	CRÉDITOS	SECCIÓN	HORARIO	DÍAS	SALÓN	CAPACIDAD
CBAK 0111	LA HIGIENE Y LAS BUENAS PRÁCTICAS EN EL MANEJO DE ALIMENTOS EN LA REPOSTERÍA Y PANADERÍA COMERCIAL	2	87305	8:00-9:50 AM	TR	PT104	30
CMED 0230	DESTREZAS DE MATEMÁTICA APLICADA A LOS NEGOCIOS	2	87181	1:00-2:50 PM	TR	PT109	30
CBAK 0210	INTRODUCCIÓN A LA ADMINISTRACIÓN DE UN NEGOCIO	2	87611	10:30-12:20 PM	TR	PT107	30
CBAK 0110	ELABORACIÓN DE PANES I	3	87183	8:30-2:50 PM	W	PT120	22
CBAK 0120	REPOSTERÍA BÁSICA	3	87185	8:30-2:20 PM	F	PT120	22
CBAK 0130	PREPARACIÓN Y DECORACIÓN DE BIZCOCHOS	3	87187	8:30-2:20 PM	M	PT120	22

**CURSOS EN LÍNEA (WEB)**

**REPOSTERÍA Y PANADERÍA COMERCIAL (NUEVO INGRESO)**

CÓDIGO	TÍTULO	CRÉDITOS	SECCIÓN	HORARIO	CAPACIDAD



**PROGRAMA DE CERTIFICADOS TÉCNICOS  
AGOSTO - DICIEMBRE 2024  
2025-10**

**CURSOS PRESENCIALES**

**REPOSTERÍA Y PANADERÍA COMERCIAL (SEGUIMIENTO)**

CÓDIGO	TÍTULO	CRÉDITOS	SECCIÓN	HORARIO	DÍAS	SALÓN	CAPACIDAD
CBAK 0221	ELABORACIÓN DE PANES II	3	89776	8:30-2:20 PM	F	PT121	22
CBAK 0231	REPOSTERÍA AVANZADA	3	89777	8:30-2:20 PM	T	PT120	22
CBAK 0240	POSTRES PLATEADOS PARA RESTAURANTES	3	89778	8:30-2:20 PM	W	PT121	22
CBAK 0291	PRÁCTICA REPOSTERÍA Y PANADERÍA COMERCIAL	6	89779	3:00-3:50	W	PT105	10

**CURSOS EN LÍNEA (WEB)**

**REPOSTERÍA Y PANADERÍA COMERCIAL (NUEVO INGRESO)**

CÓDIGO	TÍTULO	CRÉDITOS	SECCIÓN	HORARIO	CAPACIDAD
--------	--------	----------	---------	---------	-----------

**CURSOS PRESENCIALES**

**COSMETOLOGÍA (NUEVO INGRESO)**

CÓDIGO	TÍTULO	CRÉDITOS	SECCIÓN	HORARIO	DÍAS	SALÓN	CAPACIDAD
CCOS 0110	INTRODUCCIÓN A LA COSMETOLOGÍA	3	87931	2:30-5:20 PM	TR	TEORÍA 1	18
CBEU 0130	PRINCIPIOS DE ESTÉTICA CON FACIAL CON LAB	3	87266	8:00-10:50 AM	TR	LAB 1	18
CBEU 0140	EL CABELLO, SUS DESÓRDENES Y ACONDICIONAMIENTO	3	87195	11:30-2:20 PM	TR	LAB 1	18
CCOS 0210	DISEÑO DE PEINADOS PARA DAMAS	3	87198	8:00-1:50 PM	W	LAB 2	18
CCOS 0240	ESTILOS DE CORTES PARA DAMAS	3	87200	8:00-1:50 PM	F	LAB 1	18

**CURSO EN LÍNEA (WEB)**

**COSMETOLOGÍA (NUEVO INGRESO)**

CÓDIGO	TÍTULO	CRÉDITOS	SECCIÓN	HORARIO	CAPACIDAD
--------	--------	----------	---------	---------	-----------

**CURSOS PRESENCIALES**

**COSMETOLOGÍA (SEGUIMIENTO)**

CÓDIGO	TÍTULO	CRÉDITOS	SECCIÓN	HORARIO	DÍAS	SALÓN	CAPACIDAD
CBEU 0220	PROCEDIMIENTOS QUÍMICOS EN EL CABELLO	3	87201	8:00-1:50 PM	W	LAB 1	18
CCOS 0230	MAQUILLAJE, MANICURA Y PEDICURA	3	87202	2:30-5:20 PM	TR	LAB 1	18
CBEU 0250	TÉCNICAS DE COLOR	3	87204	8:00-1:50 PM	M	LAB 1	18
CBEU 0320	ADMINISTRACIÓN DE SALONES DE BELLEZA	3	87206	11:30-2:20 PM	TR	TBA	18
CCOS 0291	PRÁCTICA DE COSMETOLOGÍA	7	87211	2:00-2:50 PM	M	LAB 1	10

**CURSOS EN LÍNEA (WEB)**

**COSMETOLOGÍA (SEGUIMIENTO)**

CÓDIGO	TÍTULO	CRÉDITOS	SECCIÓN	HORARIO	CAPACIDAD
--------	--------	----------	---------	---------	-----------

**PROGRAMA DE CERTIFICADOS TÉCNICOS  
AGOSTO - DICIEMBRE 2024  
2025-10**

**CURSOS PRESENCIALES  
BARBERÍA (NUEVO INGRESO)**

CÓDIGO	TÍTULO	CRÉDITOS	SECCIÓN	HORARIO	DÍAS	SALÓN	CAPACIDAD
CBAR 0110	INTRODUCCIÓN A LA BARBERÍA	3	87214	2:30-5:20 P.M.	TR	TEORÍA 2	15
CBAR 0150	CORTES, ESTILOS DE PEINADOS, AFEITE DE BARBA Y BIGOTE	3	87215	8:00-1:50 P.M.	M	LAB 2	15
CBEU 0120	ACONDICIONAMIENTO Y CUIDADO DE LA PIEL Y TRATAMIENTO FACIAL PARA CABALLEROS	4	87216	7:30-11:20 A.M.	TR	LAB 2	15
CBEU 0140	EL CABELLO, SUS DESÓRDENES Y ACONDICIONAMIENTO	3	87195	8:00-1:50 P.M.	F	LAB 2	15
CBEU 0320	ADMINISTRACIÓN DE SALONES DE BELLEZA	3	87206	11:30-2:20 P.M.	TR	A119	44

**CURSOS EN LÍNEA (WEB)  
BARBERÍA (NUEVO INGRESO)**

CÓDIGO	TÍTULO	CRÉDITOS	SECCIÓN	HORARIO	CAPACIDAD
--------	--------	----------	---------	---------	-----------

**CURSOS PRESENCIALES  
ESTÉTICA INTEGRAL (NUEVO INGRESO DIURNO)**

CÓDIGO	TÍTULO	CRÉDITOS	SECCIÓN	HORARIO	DÍAS	SALON	CAPACIDAD
CEST 0110	INTRODUCCIÓN A LA ESTÉTICA	3	87223	7:30-10:20 AM	MW	PT109	18
CEST 0120	ANATOMÍA Y FISIOLÓGIA APLICADA	3	87226	8:00 - 10:50 AM	TR	PT109	18
CEST 0130	FUNDAMENTOS DEL MASAJE	3	87227	11:30-2:20 PM	TR	PT101	18
CEST 0140	TÉCNICAS DE DEPILACIÓN	3	87229	11:30- 2:20 PM	MW	PT101	18
CEST 0210	TRATAMIENTOS FACIALES	4	87230	8:00-11:50 AM 1:00-4:50 PM	F	PT101	18

**CURSOS EN LÍNEA (WEB)  
ESTÉTICA INTEGRAL (NUEVO INGRESO DIURNO)**

CÓDIGO	TÍTULO	CRÉDITOS	SECCIÓN	HORARIO	CAPACIDAD
--------	--------	----------	---------	---------	-----------

**CURSOS PRESENCIALES  
ESTÉTICA INTEGRAL (SEGUIMIENTO DIURNO)**

CÓDIGO	TÍTULO	CRÉDITOS	SECCIÓN	HORARIO	DÍAS	SALÓN	CAPACIDAD
CEST 0150	MAQUILLAJE PROFESIONAL	3	87232	11:00 -1:50 PM	MW	PT109	18
CEST 0220	TRATAMIENTOS CORPORALES	4	87233	7:30-11:20 AM	TR	PT101	18
CEST 0230	AROMATERAPIA Y AMBIENTACIÓN	3	87234	8:00-10:50 AM	MW	PT101	18
CEST 0310	PRÁCTICA DE ESTÉTICA INTEGRAL	6	87235	TBA	TBA	PT101	10
CEST 0310	PRÁCTICA DE ESTÉTICA INTEGRAL	6	87236	TBA	TBA	PT101	10

**CURSOS EN LÍNEA (WEB)  
ESTÉTICA INTEGRAL (SEGUIMIENTO DIURNO)**

CÓDIGO	TÍTULO	CRÉDITOS	SECCIÓN	HORARIO	CAPACIDAD
--------	--------	----------	---------	---------	-----------

**PROGRAMA DE CERTIFICADOS TÉCNICOS  
AGOSTO - DICIEMBRE 2024  
2025-10**

**CURSOS PRESENCIALES**

**ESTÉTICA INTEGRAL (NUEVO INGRESO NOCTURNO)**

CÓDIGO	TÍTULO	CRÉDITOS	SECCIÓN	HORARIO	DÍAS	SALÓN	CAPACIDAD
CEST 0110	INTRODUCCIÓN A LA ESTÉTICA	3	88798	7:00-9:50 PM	TR	PT109	18
CEST 0120	ANATOMÍA Y FISIOLOGÍA APLICADA	3	88799	4:00-6:50 PM	TR	PT109	18
CEST 0130	FUNDAMENTOS DEL MASAJE	3	88800	4:00-9:50 PM	W	PT101	18
CEST 0140	TÉCNICAS DE DEPILACIÓN	3	88801	4:00-9:50 PM	M	PT101	18
CEST 0210	TRATAMIENTOS FACIALES	4	88802	8:00-11:50 MD 1:00-4:50 PM	S	PT101	18

**CURSOS EN LÍNEA (WEB)**

**ESTÉTICA INTEGRAL (NUEVO INGRESO NOCTURNO)**

CÓDIGO	TÍTULO	CRÉDITOS	SECCIÓN	HORARIO	CAPACIDAD
--------	--------	----------	---------	---------	-----------

**CURSOS PRESENCIALES**

**TÉCNICA DE UÑAS Y EL ARTE DE LA PINCELADA (NUEVO INGRESO)**

CODIGO	TITULO	CREDITOS	SECCIÓN	HORARIO	DÍAS	SALÓN	CAPACIDAD
CNAT 0110	INTRODUCCIÓN A TÉCNICA DE UÑAS	3	87241	7:30-10:20 AM	TR	C101B	12
CNAT 0120	ARTE Y DISEÑO Y CARICATURAS PARA UÑAS	3	87244	8:00-1:50 PM	M	C101B	12
CNAT 0130	MANICURA Y PEDICURA	3	87245	8:00-1:50 PM	F	C101B	12
CNAT 0140	ESTRUCTURA DE LA UÑA	3	87248	8:00-1:50 PM	W	C101B	12
CBEU 0320	ADMINISTRACIÓN DE SALONES DE BELLEZA	3	87206	11:30-2:20 PM	TR	TBA	40

**CURSOS EN LÍNEA (WEB)**

**TÉCNICA DE UÑAS Y EL ARTE DE LA PINCELADA (NUEVO INGRESO)**

CODIGO	TITULO	CREDITOS	SECCIÓN	HORARIO	CAPACIDAD
--------	--------	----------	---------	---------	-----------

**CURSOS PRESENCIALES**

**ENTRENADOR PERSONAL (NUEVO INGRESO)**

CÓDIGO	TÍTULO	CRÉDITOS	SECCIÓN	HORARIO	DÍAS	SALÓN	CAPACIDAD
CPTR 0120	RIESGOS DE SALUD Y EVALUACIÓN DE CONDICIÓN FÍSICA	2	87528	9:30-11:20 AM	MW	PT103	20
CPTR 0140	ENTRENAMIENTO PARA CAMBIO DE ESTILO DE VIDA Y BIENESTAR	2	87529	7:30-9:20 AM	MW	PT103	20
CPTR 0160	NUTRICIÓN APLICADA AL DEPORTE	3	87530	1:00-3:50 PM	TR	PT106	20
CPTR 0210	ANATOMÍA, KINESIOLOGÍA Y BIOMECAÁNICA	3	87531	7:30-10:20 AM	TR	PT106	20
CPTR 0260	PROGRAMA DE EJERCICIOS ALTERNOS PARA EL ENTRENADOR PERSONAL	2	87267	11:00-12:50 AM	TR	PT103	20

**CURSOS EN LÍNEA (WEB)**

**ENTRENADOR PERSONAL (NUEVO INGRESO)**

CÓDIGO	TÍTULO	CRÉDITOS	SECCIÓN	HORARIO	CAPACIDAD
--------	--------	----------	---------	---------	-----------

**PROGRAMA DE CERTIFICADOS TÉCNICOS  
AGOSTO - DICIEMBRE 2024  
2025-10**

**CURSOS PRESENCIALES**

**ENTRENADOR PERSONAL (SEGUIMIENTO TERCER SEMESTRE)**

CÓDIGO	TÍTULO	CRÉDITOS	SECCIÓN	HORARIO	DÍAS	SALÓN	CAPACIDAD
CPTR 0110	PRIMEROS AUXILIOS Y CPR	1	87274	11:30-1:20 PM	W	PT103	20
CPTR 0220	CONCEPTOS DE ENTRENAMIENTO Y REHABILITACION CARDIOVASCULAR	2	87276	11:30-1:20 PM	TR	PT106	20
CPTR 0297	SEMINARIO PARA ENTRENADORES	1	87277	11:30-1:20 PM	M	PT103	20
CPTR 0320	ENTRENAMIENTO PARA POBLACIONES ESPECIALES II	3	87278	7:30-10:20 AM	TR	PT103	20
CPTR 0340	LA ADMINISTRACIÓN EN EL ENTRENAMIENTO PERSONAL	3	87279	7:30-10:20 AM	MW	PT106	20
CPTR 0350	PRÁCTICA DE ENTRENADOR PERSONAL	4	87280	1:30-2:20 PM	M	PT103	10

**CURSOS EN LÍNEA (WEB)**

**ENTRENADOR PERSONAL (SEGUIMIENTO TERCER SEMESTRE)**

CÓDIGO	TÍTULO	CRÉDITOS	SECCIÓN	HORARIO	CAPACIDAD
--------	--------	----------	---------	---------	-----------

**CURSOS PRESENCIALES**

**MANEJO DE INFORMACIÓN Y FACTURACIÓN A PLANES MÉDICOS (NUEVO INGRESO)**

CÓDIGO	TÍTULO	CRÉDITOS	SECCIÓN	HORARIO	DÍAS	SALÓN	CAPACIDAD
CMED 0220	DESTREZAS BÁSICAS DE INGLÉS	2	89767	7:30-9:20 AM	TR	TBA	20
CMED 0310	COMUNICACIÓN COMERCIAL EN ESPAÑOL	2	89770	9:30-11:20 AM	TR	TBA	20
CMED 0340	INTRODUCCIÓN DE PROCESAMIENTO DE DATOS	2	89771	2:30-4:20 PM	TR	PT107	20
CBIL 0120	TERMINOLOGÍA MÉDICA	2	89772	12:30-2:20 PM	TR	PT107	20
CBIL 0160	FACTURACIÓN A PLANES MÉDICOS I	3	89773	12:00 - 2:50 PM	MW	PT107	20
CBIL 0170	CODIFICACIÓN DE DIAGNÓSTICOS ICD-10 CM	2	89774	7:30-9:20 AM	MW	PT107	20
CBIL 0230	CODIFICACIÓN DE PROCEDIMIENTOS AMBULATORIOS CON EL CPT-4	2	89775	9:30-11:20 AM	MW	PT 107	20

**CURSOS EN LÍNEA (WEB)**

**MANEJO DE INFORMACIÓN Y FACTURACIÓN A PLANES MÉDICOS (NUEVO INGRESO)**

CÓDIGO	TÍTULO	CRÉDITOS	SECCIÓN	HORARIO	CAPACIDAD
--------	--------	----------	---------	---------	-----------

**CURSOS PRESENCIALES**

**ENFERMERÍA PRÁCTICA CON ÉNFASIS EN CUIDADO PROLONGADO (NUEVO INGRESO)**

CÓDIGO	TÍTULO	CRÉDITOS	SECCIÓN	HORARIO	DÍAS	SALÓN	CAPACIDAD
CNUR 0170	FUNDAMENTOS DE ENFERMERÍA PRÁCTICA	2	89780	6:00-7:50 PM	TR	PT106	20
CNUR 0180	FUNDAMENTOS DE FARMACOLOGÍA PARA ENFERMERÍA	3	89782	4:00-9:50 PM	F	PT106	20
CNUR 0185	PRINCIPIOS BÁSICOS DE ANATOMÍA Y FISIOLOGÍA	3	89783	7:00-9:50 PM	MW	PT106	20
CNUR 0251	CUIDADO DEL PACIENTE ENVEJECIENTE EN EL HOGAR Y CENTRO DE CUIDADO	3	89784	4:00-6:50 PM	MW	PT106	20
CMED 0130	MATEMÁTICA COMERCIAL BÁSICA	2	89787	4:00-5:50 PM	TR	PT106	20

**CURSOS EN LÍNEA (WEB)**

**ENFERMERÍA PRÁCTICA CON ÉNFASIS EN CUIDADO PROLONGADO (NUEVO INGRESO)**

CÓDIGO	TÍTULO	CRÉDITOS	SECCIÓN	HORARIO	CAPACIDAD
--------	--------	----------	---------	---------	-----------



# PROGRAMAS 100% EN LÍNEA 2025-10

**PROGRAMAS 100% EN LÍNEA  
AGOSTO - DICIEMBRE 2024  
2025-10**

**PROGRAMA DE EDUCACIÓN GENERAL (PEG)**

**CURSOS PRESENCIALES**

**CURSOS EN LÍNEA (WEB)**

CÓDIGO	TÍTULO	CRÉDITOS	SECCIÓN	HORARIO	DÍAS	SALÓN	CAPACIDAD	CÓDIGO	TÍTULO	CRÉDITOS	SECCIÓN	HORARIO	CAPACIDAD
GEIC 1010	TECNOLOGÍAS DE LA INFORMACIÓN Y COMPUTACIÓN	3						55381	WEB	3			45
GEIC 1010	WEBLAB	0						83935 LAB	WEBLAB	0			45
GEMA 1000	RAZONAMIENTO CUANTITATIVO	3						75826	WEB	3			45
GEMA 1000	WEBLAB	0						75827 LAB	WEBLAB	0			45
GEMA 1200	FUNDAMENTOS DE ÁLGEBRA	3						71127	WEB	3			45
GEMA 1200	WEBLAB	0						71129 LAB	WEBLAB	0			45
GEST 2020	EL AMBIENTE NATURAL Y EL SER HUMANO	3						62680	WEB	3			45
GEEC 2000	CULTURA EMPRENDEDORA	3						80691	WEB	3			45
GEEC 2000	CULTURA EMPRENDEDORA	3						86696	WEB	3			45
GEEN 1101	ENGLISH AS A SECOND LANGUAGE I: ORAL COMMUNICATION	3						31066	WEB	3			35
GEEN 1101	WEBLAB	0						36308	WEBLAB	0			35
GEEN 1101	ENGLISH AS A SECOND LANGUAGE I: ORAL COMMUNICATION	3						43319	WEB	3			35
GEEN 1101	WEBLAB	0						43321	WEBLAB	0			35
GEEN 1102	ENGLISH AS A SECOND LANGUAGE II: READING (REQ. GEEN 1101)	3						79909	WEB	3			35
GEEN 1102	WEBLAB	0						79910	WEBLAB	0			35
GEEN 1102	ENGLISH AS A SECOND LANGUAGE II: READING (REQ. GEEN 1101)	3						89915	WEB	3			35
GEEN 1102	WEBLAB	0						89917	WEBLAB	0			35
GEEN 1103	ENGLISH AS A SECOND LANGUAGE III: WRITING (REQ. GEEN 1102)	3						80734	WEB	3			35
GEEN 1103	WEBLAB	0						80735	WEBLAB	0			35
GEEN 1103	ENGLISH AS A SECOND LANGUAGE III: WRITING (REQ. GEEN 1102)	3						43340	WEB	3			35
GEEN 1103	WEBLAB	0						43341	WEBLAB	0			35
GEEN 1201	ENGLISH COMMUNICATION 1	3						38246	WEB	3			35
GEEN 1201	WEBLAB	0						38248	WEBLAB	0			35
GEEN 1202	ENGLISH COMMUNICATION II (REQ. GEEN 1201)	3						87820	WEB	3			35
GEEN 1202	WEBLAB	0						87822	WEBLAB	0			35
GEEN 1203	ENGLISH COMMUNICATION III (REQ. GEEN 1202)	3						46157	WEB	3			35
GEEN 1203	WEBLAB	0						46158	WEBLAB	0			35
GEEN 2311	READING AND WRITING	3						89963	WEB	3			35
GEEN 2312	LITERATURE AND WRITING (REQ. GEEN 2311)	3						89962	WEB	3			35
GEEN 2313	RESEARCH AND WRITING (REQ. GEEN 2312)	3						89965	WEB	3			35

**PROGRAMAS 100% EN LÍNEA  
AGOSTO - DICIEMBRE 2024  
2025-10**

**PROGRAMA DE EDUCACIÓN GENERAL (PEG) - CONTINUACIÓN**

**CURSOS PRESENCIALES**

**CURSOS EN LÍNEA (WEB)**

CÓDIGO	TÍTULO	CRÉDITOS	SECCIÓN	HORARIO	DÍAS	SALÓN	CAPACIDAD	CÓDIGO	TÍTULO	CRÉDITOS	SECCIÓN	HORARIO	CAPACIDAD
								GECF 1010	INTRODUCCIÓN A LA FE CRISTIANA	3	31050	WEB	45
								GECF 1010	INTRODUCCIÓN A LA FE CRISTIANA	3	31043	WEB	45
								GEHS 2010	PROCESO HISTÓRICO DE PUERTO RICO CONTEMPORÁNEO	3	75284	WEB	45
								GEHS 2010	PROCESO HISTÓRICO DE PUERTO RICO CONTEMPORÁNEO	3	37170	WEB	45
								HIST 3010	PROCESO HISTÓRICO DE LOS ESTADOS UNIDOS DE AMÉRICA	3	87824	WEB	45
								GEHS 4020	CIVILIZACIÓN OCCIDENTAL ANTIGUA Y MEDIEVAL	3	89971	WEB	45
								GEHS 4030	CIVILIZACIÓN OCCIDENTAL MODERNA Y CONTEMPORÁNEA	3	77224	WEB	45
								GEPE 4040	ÉTICA Y RESPONSABILIDAD SOCIAL	3	37172	WEB	45
								GEPE 4040	ÉTICA Y RESPONSABILIDAD SOCIAL	3	31204	WEB	45
								GEHP 3000	SALUD INTEGRAL Y CALIDAD DE VIDA	3	43846	WEB	45
								GEHP 3000	SALUD INTEGRAL Y CALIDAD DE VIDA	3	89146	WEB	45
								GEPE 3010	APRECIACIÓN DEL ARTE	3	86580	WEB	45
								GEPE 3020	APRECIACIÓN DE LA MÚSICA	3	82766	WEB	45
								GEPE 3030	APRECIACIÓN DEL TEATRO	3	89976	WEB	45
								GESP 1021	DESTREZAS BÁSICAS DE ESPAÑOL COMO SEGUNDO IDIOMA	3	89978	WEB	45
								GESP 1021	WEBLAB	0	89979	WEB	45
								GESP 2023	REDACCIÓN Y COMPOSICIÓN PARA ESTUDIANTES CUYO VERNÁCULO NO ES EL ESPAÑOL	3	89980	WEB	45
								GESP 2023	WEBLAB	0	89981	WEB	45
								GESP 1101	LITERATURA Y COMUNICACIÓN: NARRATIVA Y POESÍA	3	38431	WEB	35
								GESP 1101	WEBLAB	0	39733	WEB	35
								GESP 1102	LITERATURA Y COMUNICACIÓN: ENSAYO Y TEATRO (REQ. GESP 1101)	3	38251	WEB	35
								GESP 1102	WEBLAB	0	38252	WEB	35
								GESP 1102	LITERATURA Y COMUNICACIÓN: ENSAYO Y TEATRO (REQ. GESP 1101)	3	89984	WEB	35
								GESP 1102	WEBLAB	0	89985	WEB	35
								GESP 2203	LITERATURA Y VISIÓN DE MUNDO (REQ. GESP 1102)	3	37167	WEB	35
								GESP 2203	WEBLAB	0	38338	WEB	35
								GEHS 3020	SOCIEDAD GLOBAL	3	43705	WEB	35
								GEHS 3050	FORMACIÓN HUMANA, SOCIEDAD Y CULTURA	3	75786	WEB	35

**PROGRAMAS 100% EN LÍNEA  
AGOSTO - DICIEMBRE 2024  
2025-10**

**CIENCIAS EN COMPUTADORA BACHILLERATO Y ASOCIADO**

**CURSOS PRESENCIALES**

**CURSOS EN LÍNEA (WEB)**

CÓDIGO	TÍTULO	CRÉDITOS	SECCIÓN	HORARIO	DÍAS	SALÓN	CAPACIDAD	CÓDIGO	TÍTULO	CRÉDITOS	SECCIÓN	HORARIO	CAPACIDAD
								COMP 2025	DESARROLLO DE PÁGINAS WEB	3	70833	WEB	45
								COMP 2120	LÓGICA DE PROGRAMACIÓN	3	32372	WEB	45
								COMP 2120	LAB	0	67228	WEBLAB	45
								COMP 2315	PROGRAMACIÓN ESTRUCTURADA (REQ. COMP 2120)	3	87768	WEB	45
								COMP 2315	LAB	0	87769	WEBLAB	45
								COMP 2400	PROGRAMACIÓN ORIENTADA A OBJETOS (REQ. COMP 2315)	3	70846	WEB	45
								COMP 2501	ESTRUCTURAS COMPUTACIONALES DISCRETAS I (REQ. MATH 1500 o MAEC 2140)	3	88778	WEB	45
								COMP 2502	ESTRUCTURAS COMPUTACIONALES DISCRETAS II (REQ. COMP 2501)	3	51483	WEB	45
								COMP 2800	BASE DE DATOS (REQ. COMP 2315)	3	70848	WEB	45
								COMP 2850	COMPUTACIÓN MÓVIL	3	86419	WEB	45
								COMP 2900	ESTRUCTURAS DE DATOS (REQ. COMP 2400 y 2501)	3	70849	WEB	45
								COMP 3015	PROGRAMACIÓN WEB CON BASES DE DATOS (REQ. COMP 2800)	3	70853	WEB	45
								COMP 3300	ORGANIZACIÓN Y ARQUITECTURA DE COMPUTADORAS (REQ. COMP 2900)	3	87772	WEB	45
								COMP 3400	INGENIERÍA DE SOFTWARE (REQ. COMP 2800 y 2900)	3	70855	WEB	45
								COMP 3500	SISTEMAS OPERATIVOS (REQ. COMP 3300)	3	70857	WEB	45
								COMP 3800	LENGUAJES DE PROGRAMACIÓN (REQ. COMP 2900)	3	87805	WEB	45
								COMP 3900	COMPUTACIÓN VISUAL (REQ. COMP 3015)	3	78274	WEB	45
								COMP 4200	TELEPROCESAMIENTO Y REDES (REQ. COMP 2502 y 3300)	3	70945	WEB	45
								COMP 4400	DESARROLLO E IMPLEMENTACIÓN DE SISTEMAS (REQ. COMP 3400)	3	75813	WEB	45
								COMP 4410	SEGURIDAD COMPUTACIONAL (REQ. COMP 3300 o ADEV 2500)	3	73321	WEB	45



**PROGRAMAS 100% EN LÍNEA  
AGOSTO - DICIEMBRE 2024  
2025-10**

**DISEÑO GRÁFICO DIGITAL Y MULTIMEDIOS BACHILLERATO**

**CURSOS PRESENCIALES**

CÓDIGO	TÍTULO	CRÉDITOS	SECCIÓN	HORARIO	DÍAS	SALÓN	CAPACIDAD
--------	--------	----------	---------	---------	------	-------	-----------

**CURSOS EN LÍNEA (WEB)**

CÓDIGO	TÍTULO	CRÉDITOS	SECCIÓN	HORARIO	CAPACIDAD
DGDM 1101	HISTORIA DEL DISEÑO GRÁFICO	3	87775	WEB	45
DGDM 1103	FUNDAMENTOS DEL DISEÑO GRÁFICO	3	87776	WEB	45
DGDM 1201	FOTOGRAFÍA DIGITAL APLICADA AL DISEÑO GRÁFICO I	3	89952	WEB	45
DGDM 1201	LAB	0	89961	WEB	45
DGDM 1202	FOTOGRAFÍA DIGITAL APLICADA AL DISEÑO GRÁFICO II (REQ. DGDM 1201)	3	87777	WEB	45
DGDM 1202	LAB	0	87778	WEB	45
DGDM 4004	ADMINISTRACIÓN Y MERCADEO DE MEDIOS GRÁFICOS	3	88437	WEB	45

**GERENCIA DE HOTELES Y RESTAURANTES BACHILLERATO**

**CURSOS PRESENCIALES**

CÓDIGO	TÍTULO	CRÉDITOS	SECCIÓN	HORARIO	DÍAS	SALÓN	CAPACIDAD
--------	--------	----------	---------	---------	------	-------	-----------

**CURSOS EN LÍNEA (WEB)**

CÓDIGO	TÍTULO	CRÉDITOS	SECCIÓN	HORARIO	CAPACIDAD
HRMT 1200	INTRODUCCIÓN A LA INDUSTRIA DEL TURISMO Y DE LA HOSPITALIDAD	3	90005	WEB	45
HRMT 2200	INTRODUCCIÓN AL MERCADEO EN LA INDUSTRIA DE LA HOSPITALIDAD	3	90007	WEB	45
TURI 2000	LEGISLACIÓN TURÍSTICA (REQ. TURI 1020 o HRMT 1200)	3	80671	WEB	45

**CONTABILIDAD ASOCIADO**

**CURSOS PRESENCIALES**

CÓDIGO	TÍTULO	CRÉDITOS	SECCIÓN	HORARIO	DÍAS	SALÓN	CAPACIDAD
--------	--------	----------	---------	---------	------	-------	-----------

**CURSOS EN LÍNEA (WEB)**

CÓDIGO	TÍTULO	CRÉDITOS	SECCIÓN	HORARIO	CAPACIDAD
ACCT 3041	SISTEMA CONTRIBUTIVO DE PUERTO RICO PARA INDIVIDUOS (ANTES: ACCT 2041) (REQ. ACCT 1161)	4	90021	WEB	45
ACCT 3061	CONTABILIDAD INTERMEDIA I (ANTES: ACCT 2061) (REQ. ACCT 1161)	4	90022	WEB	45
ACCT 3062	CONTABILIDAD INTERMEDIA II (ANTES: ACCT 2062) (REQ. ACCT 3061)	4	90023	WEB	45
ACCT 3063	CONTABILIDAD INTERMEDIA III (ANTES: ACCT 2063) (REQ. ACCT 3062)	4	90024	WEB	45

**PROGRAMAS 100% EN LÍNEA  
AGOSTO - DICIEMBRE 2024  
2025-10**

**ADMINISTRACIÓN DE SISTEMAS DE OFICINA BACHILLERATO**

**CURSOS PRESENCIALES**

CÓDIGO	TÍTULO	CRÉDITOS	SECCIÓN	HORARIO	DÍAS	SALÓN	CAPACIDAD
--------	--------	----------	---------	---------	------	-------	-----------

**CURSOS EN LÍNEA (WEB)**

CÓDIGO	TÍTULO	CRÉDITOS	SECCIÓN	HORARIO	CAPACIDAD
OMSY 1101	PROCESAMIENTO DE INFORMACIÓN I	4	90012	WEB	45
OMSY 2000	PRODUCCIÓN DE DOCUMENTOS EMPRESARIALES (REQ. OMSY 1102)	4	90013	WEB	45
OMSY 2250	EL RECURSO HUMANO EN EL AMBIENTE ORGANIZACIONAL	3	70751	WEB	45
OMSY 2060	ADMINISTRACIÓN DE DOCUMENTOS Y BASE DE DATOS (REQ. OMSY 1101)	4	90015	WEB	45
OMSY 3000	FACTURACIÓN DE SERVICIOS DE SALUD (REQ. OMSY 2240 U OMSY 2400 Y 2500)	3	90016	WEB	45
OMSY 3080	ADMINISTRACIÓN DE SISTEMAS DE OFICINA	3	70753	WEB	45
OMSY 4010	INTEGRACIÓN DE PROGRAMAS DE APLICACIONES EN LA ADMINISTRACIÓN DE OFICINAS (REQ. OMSY 2000, 2040, 2060,3050)	3	90018	WEB	45
OMSY 4500	TELECOMUNICACIÓN EN LA OFICINA (REQ. OMSY 2000)	3	81385	WEB	45
OMSY 4920	DISEÑO Y ADMINISTRACIÓN DE ADIESTRAMIENTOS	3	88609	WEB	45

**GERENCIA DE RECURSOS HUMANOS BACHILLERATO**

**CURSOS PRESENCIALES**

CÓDIGO	TÍTULO	CRÉDITOS	SECCIÓN	HORARIO	DÍAS	SALÓN	CAPACIDAD
--------	--------	----------	---------	---------	------	-------	-----------

**CURSOS EN LÍNEA (WEB)**

CÓDIGO	TÍTULO	CRÉDITOS	SECCIÓN	HORARIO	CAPACIDAD
HRMA 2100	ADMINISTRACIÓN DE RECURSOS HUMANOS (REQ. BADM 1900) (EQUIVALENTE A BADM 3330)	3	85098	WEB	45
HRMA 3000	COMPORTAMIENTO ORGANIZACIONAL (REQ. BADM 1900) (EQUIVALENTE A BADM 2650)	3	85097	WEB	45
HRMA 3200	SEGURIDAD E HIGIENE LABORAL (EQUIVALENTE A BADM 3700)	3	85099	WEB	45
HRMA 3500	LEGISLACIÓN LABORAL (REQ. HRMA 2100) (EQUIVALENTE A BADM 4340)	3	85100	WEB	45

**COMPORTAMIENTO ORGANIZACIONAL BACHILLERATO**

**CURSOS PRESENCIALES**

CÓDIGO	TÍTULO	CRÉDITOS	SECCIÓN	HORARIO	DÍAS	SALÓN	CAPACIDAD
--------	--------	----------	---------	---------	------	-------	-----------

**CURSOS EN LÍNEA (WEB)**

CÓDIGO	TÍTULO	CRÉDITOS	SECCIÓN	HORARIO	CAPACIDAD
HRMA 2100	ADMINISTRACIÓN DE RECURSOS HUMANOS (REQ. BADM 1900) (EQUIVALENTE A BADM 3330)	3	85098	WEB	45
HRMA 3000	COMPORTAMIENTO ORGANIZACIONAL (REQ. BADM 1900) (EQUIVALENTE A BADM 2650)	3	85097	WEB	45
ORBE 2100	DINÁMICAS DE GRUPOS (REQ. HRMA 3000)	3	90167	WEB	45

**PROGRAMAS 100% EN LÍNEA  
AGOSTO - DICIEMBRE 2024  
2025-10**

**MERCADEO BACHILLERATO**

**CURSOS PRESENCIALES**

CÓDIGO	TÍTULO	CRÉDITOS	SECCIÓN	HORARIO	DÍAS	SALÓN	CAPACIDAD
--------	--------	----------	---------	---------	------	-------	-----------

**CURSOS EN LÍNEA (WEB)**

CÓDIGO	TÍTULO	CRÉDITOS	SECCIÓN	HORARIO	CAPACIDAD
MKTG 4240	MERCADEO ESTRATÉGICO CONTEMPORÁNEO (REQ. MKTG 2220 Y MKTG 3230)	3	90041	WEB	45
MKTG 4243	INVESTIGACIÓN DE MERCADEO (REQ. MKTG 2220 Y MAEC 2221)	3	90042	WEB	45
MKTG 4245	MERCADEO ELECTRÓNICO (REQ. MKTG 4240)	3	88976	WEB	45
MKTG 4973	SEMINARIO INTEGRADOR EN MERCADEO (REQ. HABER APROBADO UN MÍNIMO DE 21 CRÉDITOS DE CONCENTRACIÓN)	3	90044	WEB	45

**TECNOLOGÍA DE LA INFORMACIÓN BACHILLERATO**

**CURSOS PRESENCIALES**

CÓDIGO	TÍTULO	CRÉDITOS	SECCIÓN	HORARIO	DÍAS	SALÓN	CAPACIDAD
--------	--------	----------	---------	---------	------	-------	-----------

**CURSOS EN LÍNEA (WEB)**

CÓDIGO	TÍTULO	CRÉDITOS	SECCIÓN	HORARIO	CAPACIDAD
ITEC 1100	INTRODUCCIÓN A LA TECNOLOGÍA DE LA INFORMACIÓN	3	70762	WEB	45
ITEC 1200	ALGORITMOS DE PROGRAMACIÓN	3	70766	WEB	45
ITEC 2310	PROGRAMACION VISUAL EN SISTEMA DE INFORMACIÓN (REQ. ITEC 2310)	3	87790	WEB	45
ITEC 2560	PROGRAMACIÓN DE APLICACIONES MÓBILES (REQ. ITEC 1200)	3	81922	WEB	45
ITEC 3130	DISEÑO Y MANEJO DE BASE DE DATOS (REQ. ITEC 2310)	3	70768	WEB	45
ITEC 3350	TELECOMUNICACIONES Y REDES EN LOS NEGOCIOS (REQ. ITEC 2450)	3	70772	WEB	45
ITEC 3570	PROGRAMACIÓN EN INTERNET (REQ. ITEC 2450)	3	81923	WEB	45
ITEC 4500	AUDITORÍA Y SEGURIDAD DE LOS SISTEMAS DE INFORMACIÓN (REQ. ITEC 3420)	3	75748	WEB	45
ITEC 4915	PRÁCTICA	3	86325	WEB	45
ITEC 4970	SEMINARIO EN SISTEMAS DE INFORMACIÓN (REQ. ITEC 3420)	3	86430	WEB	45

**PROGRAMAS 100% EN LÍNEA  
AGOSTO - DICIEMBRE 2024  
2025-10**

**ADMINISTRACIÓN DE EMPRESAS ASOCIADO**

**CURSOS PRESENCIALES**

CÓDIGO	TÍTULO	CRÉDITOS	SECCIÓN	HORARIO	DÍAS	SALÓN	CAPACIDAD
--------	--------	----------	---------	---------	------	-------	-----------

**CURSOS EN LÍNEA (WEB)**

CÓDIGO	TÍTULO	CRÉDITOS	SECCIÓN	HORARIO	CAPACIDAD
--------	--------	----------	---------	---------	-----------

ACCT 1161	INTRODUCCIÓN A LA CONTABILIDAD FINANCIERA	4	46979	WEB	45
ACCT 1162	INTRODUCCIÓN A LA CONTABILIDAD GERENCIAL (REQ. ACCT 1161)	4	46984	WEB	45
BADM 1900	FUNDAMENTOS DE GERENCIA EMPRESARIAL (ANTES: FUNDAMENTOS DE GERENCIA)	3	45767	WEB	45
BADM 3900	SISTEMAS DE INFORMACIÓN EN LAS ORGANIZACIONES (REQ. BADM 1900 y GEIC 1010)	3	82647	WEB	45
ENTR 2200	FUNDAMENTO EMPRESARIAL	3	74239	WEB	45
FINA 2101	FINANZA CORPORATIVA I (REQ. ACCT 1161 Y GEMA 1200)	3	90027	WEB	45
MAEC 2211	PRINCIPIOS DE MICROECONOMÍA (ANTES: PRINCIPIOS DE ECONOMÍA MICRO) (REQ. GEMA 1200)	3	31420	WEB	45
MAEC 2221	ESTADÍSTICA BÁSICA (REQ. GEMA 1200)	3	65595	WEB	45
MKTG 1210	INTRODUCCIÓN AL MERCADEO	3	31386	WEB	45

**CIENCIAS POLICIALES ASOCIADO**

**CURSOS PRESENCIALES**

CÓDIGO	TÍTULO	CRÉDITOS	SECCIÓN	HORARIO	DÍAS	SALÓN	CAPACIDAD
--------	--------	----------	---------	---------	------	-------	-----------

**CURSOS EN LÍNEA (WEB)**

CÓDIGO	TÍTULO	CRÉDITOS	SECCIÓN	HORARIO	CAPACIDAD
--------	--------	----------	---------	---------	-----------

CJUS 1010	POLICÍA Y COMUNIDAD	3	87810	WEB	45
CJUS 2010	PROCEDIMIENTO CRIMINAL EN SISTEMA DE JUSTICIA (DISTRIBUTIVO PRESCRITO)	3	83554	WEB	45
CJUS 3025	DERECHO PENAL (REQ. MEDULAR)	3	90150	WEB	45
CJUS 3030	ENTREVISTAS E INTERROGATORIOS (REQ. CONCENTRACIÓN INVESTIGACIÓN CRIMINAL)	3	90157	WEB	45
CJUS 2050	VÍCTIMAS DEL CRIMEN (REQ. MEDULAR)	3	40770	WEB	45
CJUS 2075	DESVIACIÓN SOCIAL	3	57467	WEB	45
CJUS 3250	INVESTIGACIÓN CRIMINAL (REQ. CONCENTRACIÓN DE INVESTIGACIÓN CRIMINAL)	3	83828	WEB	45
CJUS 3035	LEYES PENALES ESPECIALES (REQ. CONCENTRACIÓN INVESTIGACIÓN CRIMINAL & INVESTIGACIÓN FORENSE)	3	82836	WEB	45
CJUS 3035	LEYES PENALES ESPECIALES (REQ. CONCENTRACIÓN I MANEJO Y TRAMITACIÓN DE LA PRUEBA (REQ. CONCENTRACIÓN DE INVESTIGACIÓN CRIMINAL)	3	82836	WEB	45
CJUS 4040	CONCENTRACIÓN DE INVESTIGACIÓN CRIMINAL)	3	90173	WEB	45
SOCI 2080	SISTEMA DE JUSTICIA CRIMINAL (REQ. MEDULAR)	3	82841	WEB	45





# ROTC

## FALL CLASSES 2025-10

**ROTC  
AGOSTO - DICIEMBRE  
2025-10**

**CURSOS PRESENCIALES  
MILITARY SCIENCE**

CÓDIGO	TÍTULO	CRÉDITOS	SECCIÓN	HORARIO	DÍAS	SALÓN	CAPACIDAD
MISC 1010	INTRODUCTION TO THE ARMY	2	89162	9:30-10:20AM	MW	C-230	20
MISC 1010	INTRODUCTION TO THE ARMY	2	75862	9:30-10:20AM	TR	C-230	20
MISC 2010	LEADERSHIP & DECISION MAKING	2	77689	11:00-11:50AM	MW	C-230	20
MISC 2010	LEADERSHIP & DECISION MAKING	2	77691	11:00-11:50AM	TR	C-230	20
MISC 3010	TRAINING MANAGEMENT AND THE WARFIGHTING FUNCTIONS	4	89164	1:00-2:50PM	MW	C-231	20
MISC 4010	THE ARMY OFFICER	4	77693	1:00-2:50PM	TR	C-231	20

**CURSO EN LÍNEA (WEB)  
MILITARY SCIENCE**

CÓDIGO	TÍTULO	CRÉDITOS	SECCIÓN	HORARIO	CAPACIDAD
--------	--------	----------	---------	---------	-----------

**CURSOS PRESENCIALES  
MILITARY ENGLISH**

CÓDIGO	TÍTULO	CRÉDITOS	SECCIÓN	HORARIO	DÍAS	SALÓN	CAPACIDAD
MISC 3141	ENGLISH FOR TODAY'S ARMY I	1	75868	9:00-10:20AM	MW	C-232	20
MISC 3144	ENG FOR TODAY' ARMY II	1	75869	10:30-11:50AM	MW	C-232	20
MISC 3144	ENG FOR TODAY' ARMY II	1	75870	10:30-11:50AM	TR	C-232	20
MISC 3151	MILITARY BRIEFING I	2	83970	1:00-2:50PM	MW	C-232	20
MISC 3151	MILITARY BRIEFING I	2	75872	1:00-2:20PM	TR	C-232	20
MISC 4141	MILITARY WRITING I	2	75875	3:00-4:45PM	TR	C-232	20

**CURSO EN LÍNEA (WEB)  
MILITARY ENGLISH**

CÓDIGO	TÍTULO	CRÉDITOS	SECCIÓN	HORARIO	CAPACIDAD
--------	--------	----------	---------	---------	-----------



# PROGRAMA DE EDUCACIÓN GENERAL (PEG) 2025-30



**PROGRAMA DE EDUCACIÓN GENERAL (PEG)  
ENERO - MAYO 2025  
2025-30**

**CURSOS PRESENCIALES**

**CURSOS EN LÍNEA (WEB)**

CÓDIGO		TÍTULO	CRÉDITOS	SECCIÓN	HORARIO	DÍAS	SALÓN	CAPACIDAD	CÓDIGO		TÍTULO	CRÉDITOS	SECCIÓN	HORARIO	CAPACIDAD
GEIC 1010	TECNOLOGÍAS DE LA INFORMACIÓN Y COMPUTACIÓN	3	46791	1:30 -2:50 PM	MW	CIT 103	29	GEIC 1010	TECNOLOGÍAS DE LA INFORMACIÓN Y COMPUTACIÓN	3	60974 LEC	WEB	45		
GEIC 1010	WEBLAB	0	46797 LAB	WEBLAB	WEB	WEB	29	GEIC 1010	WEBLAB	0	60975 LAB	WEBLAB	45		
GEIC 1010	TECNOLOGÍAS DE LA INFORMACIÓN Y COMPUTACIÓN	3	46806	10:30-1:20 PM	F	CIT 106	29								
GEIC 1010	WEBLAB	0	59073 LAB	WEBLAB	WEB	WEB	29								
GEMA 1000	RAZONAMIENTO CUANTITATIVO	3	45830	10:30-11:50 AM	TR	CIT 104	29	GEMA 1000	RAZONAMIENTO CUANTITATIVO	3	63115 LEC	WEB	45		
GEMA 1000	WEBLAB	0	45941 LAB	WEBLAB	WEB	WEB	29	GEMA 1000	WEBLAB	0	63116 LAB	WEBLAB	45		
GEMA 1000	RAZONAMIENTO CUANTITATIVO	3	73425	7:30-10:20AM	F	CIT 103	29								
GEMA 1000	WEBLAB	0	73426 LAB	WEBLAB	WEB	WEB	29								
GEMA 1200	FUNDAMENTOS DE ÁLGEBRA	3	67224	9:00-10:20 AM	MW	CIT 103	29	GEMA 1200	FUNDAMENTOS DE ÁLGEBRA	3	60172 LEC	WEB	45		
GEMA 1200	WEBLAB	0	67225 LAB	WEBLAB	WEB	WEB	29	GEMA 1200	WEBLAB	0	60175 LAB	WEBLAB	45		
GEMA 1200	FUNDAMENTOS DE ÁLGEBRA	3	67221	3:00-4:20 PM	MW	CIT 103	29								
GEMA 1200	WEBLAB	0	67222 LAB	WEBLAB	WEB	WEB	29								
GEMA 1200	FUNDAMENTOS DE ÁLGEBRA	3	77566	7:30-8:50 AM	TR	CIT 103	29								
GEMA 1200	WEBLAB	0	77567 LAB	WEBLAB	WEB	WEB	29								
GEMA 1200	FUNDAMENTOS DE ÁLGEBRA	3	37072	12:00-1:20 PM	TR	CIT 104	29								
GEMA 1200	WEBLAB	0	37075 LAB	WEBLAB	WEB	WEB	29								
GEST 2020	EL AMBIENTE NATURAL Y EL SER HUMANO	3	16836	12:00-1:20 PM	TR	A202	44	GEST 2020	EL AMBIENTE NATURAL Y EL SER HUMANO	3	67346	WEB	45		
GEST 2020	EL AMBIENTE NATURAL Y EL SER HUMANO	3	78750	10:30-1:20 PM	F	A101	46								
GEEC 2000	CULTURA EMPRENDEDORA	3	72148	9:00-10:20 AM	TR	CIT 242	71	GEEC 2000	CULTURA EMPRENDEDORA	3	69595	WEB	45		
GEEC 2000	CULTURA EMPRENDEDORA	3	77625	3:00-4:20 PM	MW	A 206	65	GEEC 2000	CULTURA EMPRENDEDORA	3	78382	WEB	45		
GEEN 1101	ENGLISH AS A SECONG LANGUAGE I: ORAL COMMUNICATION	3	77585	9:00-10:20 AM	MW	A101	35	GEEN 1101	ENGLISH AS A SECONG LANGUAGE I: ORAL COMMUNICATION	3	42248	WEB	35		
GEEN 1101	WEBLAB	0	77586	WEBLAB	WEB	WEB	35	GEEN 1101	WEBLAB	0	36894	WEBLAB	35		
GEEN 1101	ENGLISH AS A SECONG LANGUAGE I: ORAL COMMUNICATION	3	36897 SE	10:30-11:50 AM	MW	A101	35								
GEEN 1101	WEBLAB	0	36898 SE	WEBLAB	WEB	WEB	35								
GEEN 1101	ENGLISH AS A SECONG LANGUAGE I: ORAL COMMUNICATION	3	75134	5:30-6:50 PM	TR	A102	35								
GEEN 1101	WEBLAB	0	47046	WEBLAB	WEB	WEB	35								
GEEN 1101	ENGLISH AS A SECONG LANGUAGE I: ORAL COMMUNICATION	3	36895	12:00-1:20 PM	TR	A101	35								
GEEN 1101	WEBLAB	0	32560	WEBLAB	WEB	WEB	35								

**PROGRAMA DE EDUCACIÓN GENERAL (PEG)  
ENERO - MAYO 2025  
2025-30**

**CURSOS PRESENCIALES**

**CURSOS EN LÍNEA (WEB)**

CÓDIGO	TÍTULO	CRÉDITOS	SECCIÓN	HORARIO	DÍAS	SALÓN	CAPACIDAD	CÓDIGO	TÍTULO	CRÉDITOS	SECCIÓN	HORARIO	CAPACIDAD
GEEN 1102	ENGLISH AS A SECOND LANGUAGE II: READING (REQ. GEEN 1101)	3	77587	7:30-8:50AM	MW	A101	35	GEEN 1102	ENGLISH AS A SECOND LANGUAGE II: READING (REQ. GEEN 1101)	3	54992	WEB	35
GEEN 1102	WEBLAB	0	77588	WEBLAB	WEB	WEB	35	GEEN 1102	WEBLAB	0	54993	WEBLAB	35
GEEN 1102	ENGLISH AS A SECOND LANGUAGE II: READING (REQ. GEEN 1101)	3	54947 SE	9:00-10:20 AM	MW	A102	35	GEEN 1102	ENGLISH AS A SECOND LANGUAGE II: READING (REQ. GEEN 1101)	3	76271	WEB	35
GEEN 1102	WEBLAB	0	54948 SE	WEBLAB	WEB	WEB	35	GEEN 1102	WEBLAB	0	76273	WEBLAB	35
GEEN 1102	ENGLISH AS A SECOND LANGUAGE II: READING (REQ. GEEN 1101)	3	54951	10:30-11:50 AM	MW	A102	35						
GEEN 1102	WEBLAB	0	54952	WEBLAB	WEB	WEB	35						
GEEN 1102	ENGLISH AS A SECOND LANGUAGE II: READING (REQ. GEEN 1101)	3	54955	1:30-2:50PM	MW	A101	35						
GEEN 1102	WEBLAB	0	54956	WEBLAB	WEB	WEB	35						
GEEN 1102	ENGLISH AS A SECOND LANGUAGE II: READING (REQ. GEEN 1101)	3	57871	9:00-10:20 AM	TR	A101	35						
GEEN 1102	WEBLAB	0	57872	WEBLAB	WEB	WEB	35						
GEEN 1102	ENGLISH AS A SECOND LANGUAGE II: READING (REQ. GEEN 1101)	3	75135 SE	10:30-11:50 AM	TR	A101	35						
GEEN 1102	WEBLAB	0	75136	WEBLAB	WEB	WEB	35						
GEEN 1102	ENGLISH AS A SECOND LANGUAGE II: READING (REQ. GEEN 1101)	3	54973	12:00-1:20 PM	TR	A102	35						
GEEN 1102	WEBLAB	0	54977	WEBLAB	WEEB	WEB	35						
GEEN 1103	ENGLISH AS A SECONG LANGUAGE III: WRITING (REQ. GEEN 1102)	3	67279	10:30-11:50 AM	MW	A103	35	GEEN 1103	ENGLISH AS A SECONG LANGUAGE III: WRITING (REQ. GEEN 1102)	3	26032	WEB	35
GEEN 1103	WEBLAB	0	67280	WEBLAB	WEB	WEB	35	GEEN 1103	WEBLAB	0	32732	WEBLAB	35
GEEN 1103	ENGLISH AS A SECONG LANGUAGE III: WRITING (REQ. GEEN 1102)	3	67281	12:00-1:20 PM	TR	A103	35	GEEN 1103	ENGLISH AS A SECONG LANGUAGE III: WRITING (REQ. GEEN 1102)	3	76137	WEB	35
GEEN 1103	WEBLAB	0	67282	WEBLAB	WEB	WEB	35	GEEN 1103	WEBLAB	0	76138	WEBLAB	35
GEEN 1201	ENGLISH COMMUNICATION 1	3	75138	9:00-10:20 AM	MW	A103	35	GEEN 1201	ENGLISH COMMUNICATION 1	3	47107	WEB	35
GEEN 1201	WEBLAB	0	29665	WEBLAB	WEB	WEB	35	GEEN 1201	WEBLAB	0	47108	WEBLAB	35
GEEN 1202	ENGLISH COMMUNICATION II (REQ. GEEN 1201)	3	75176	7:30-8:50 AM	TR	A101	35	GEEN 1202	ENGLISH COMMUNICATION II (REQ. GEEN 1201)	3	55038	WEB	35
GEEN 1202	WEBLAB	0	75177	WEBLAB	WEB	WEB	35	GEEN 1202	WEBLAB	0	55039	WEBLAB	35
GEEN 1202	ENGLISH COMMUNICATION II (REQ. GEEN 1201)	3	77591	1:30-2:50 PM	MW	A102	35						
GEEN 1202	WEBLAB	0	77592	WEBLAB	WEB	WEB	35						
GEEN 1203	ENGLISH COMMUNICATION III (REQ. GEEN 1202)	3	77593	9:00-10:20 AM	MW	A104	35	GEEN 1203	ENGLISH COMMUNICATION III (REQ. GEEN 1202)	3	39517	WEB	35
GEEN 1203	WEBLAB	0	77594	WEBLAB	WEB	WEB	35	GEEN 1203	WEBLAB	0	39518	WEBLAB	35

**PROGRAMA DE EDUCACIÓN GENERAL (PEG)  
ENERO - MAYO 2025  
2025-30**

**CURSOS PRESENCIALES**

**CURSOS EN LÍNEA (WEB)**

CÓDIGO	TÍTULO	CRÉDITOS	SECCIÓN	HORARIO	DÍAS	SALÓN	CAPACIDAD	CÓDIGO	TÍTULO	CRÉDITOS	SECCIÓN	HORARIO	CAPACIDAD
GEEN 2311	READING AND WRITING	3	16442	10:30-11:50 AM	TR	CIT103	35	GEEN 2311	READING AND WRITING	3	78788	WEB	35
GEEN 2312	LITERATURE AND WRITING (REQ. GEEN 2311)	3	67263	12:00-1:20 PM	TR	CIT103	35	GEEN 2312	LITERATURE AND WRITING (REQ. GEEN 2311)	3	78789	WEB	35
GEEN 2313	RESEARCH AND WRITING (REQ. GEEN 2312)	3	26864	10:30-11:50 AM	MW	CIT103	35	GEEN 2313	RESEARCH AND WRITING (REQ. GEEN 2312)	3	78790	WEB	35
GECF 1010	INTRODUCCIÓN A LA FE CRISTIANA	3	77602	12:00-1:20 PM	MW	A103	44	GECF 1010	INTRODUCCIÓN A LA FE CRISTIANA	3	37840	WEB	35
GECF 1010	INTRODUCCIÓN A LA FE CRISTIANA	3	78841	1:30-2:50 PM	MW	A120	36	GECF 1010	INTRODUCCIÓN A LA FE CRISTIANA	3	77603	WEB	35
GECF 1010	INTRODUCCIÓN A LA FE CRISTIANA	3	42247	7:30-8:50 AM	TR	A102	45						
GECF 1010	INTRODUCCIÓN A LA FE CRISTIANA	3	73427	9:00-10:20 AM	TR	A102	45						
GECF 1010	INTRODUCCIÓN A LA FE CRISTIANA (HÍBRIDO 50% PRESENCIAL Y 50% EN LÍNEA)	3	52184	9:00-10:20 AM	F	A101	43						
GEHS 2010	PROCESO HISTÓRICO DE PUERTO RICO CONTEMPORÁNEO	3	26038	7:30-8:50 AM	MW	A201	46	GEHS 2010	PROCESO HISTÓRICO DE PUERTO RICO CONTEMPORÁNEO	3	16684	WEB	35
GEHS 2010	PROCESO HISTÓRICO DE PUERTO RICO CONTEMPORÁNEO	3	77605	9:00-10:20 AM	MW	A201	46	GEHS 2010	PROCESO HISTÓRICO DE PUERTO RICO CONTEMPORÁNEO	3	76503	WEB	35
GEHS 2010	PROCESO HISTÓRICO DE PUERTO RICO CONTEMPORÁNEO	3	26036	1:30-2:50 PM	MW	A204	48						
GEHS 2010	PROCESO HISTÓRICO DE PUERTO RICO CONTEMPORÁNEO	3	72277	10:30-11:50 AM	TR	A201	46						
GEHS 2010	PROCESO HISTÓRICO DE PUERTO RICO CONTEMPORÁNEO	3	16500	12:00-1:20 PM	TR	A201	46						
GEHS 2010	PROCESO HISTÓRICO DE PUERTO RICO CONTEMPORÁNEO	3	77607	10:30-1:20 PM	F	A201	46						
GEHS 4020	CIVILIZACIÓN OCCIDENTAL ANTIGUA Y MEDIEVAL	3	78791	10:30-11:50 AM	MW	A104	46	GEHS 4020	CIVILIZACIÓN OCCIDENTAL ANTIGUA Y MEDIEVAL	3	40483	WEB	35
GEHS 4030	CIVILIZACIÓN OCCIDENTAL MODERNA Y CONTEMPORÁNEA	3	77608	1:30-2:50 PM	MW	A201	46	GEHS 4030	CIVILIZACIÓN OCCIDENTAL MODERNA Y CONTEMPORÁNEA	3	36927	WEB	35
GEPE 4040	ÉTICA Y RESPONSABILIDAD SOCIAL	3	26050	7:30-8:50 AM	MW	A202	46	GEPE 4040	ÉTICA Y RESPONSABILIDAD SOCIAL	3	16664	WEB	35
GEPE 4040	ÉTICA Y RESPONSABILIDAD SOCIAL	3	26049	1:30-2:50 PM	MW	A203	37	GEPE 4040	ÉTICA Y RESPONSABILIDAD SOCIAL	3	77609	WEB	35
GEPE 4040	ÉTICA Y RESPONSABILIDAD SOCIAL	3	37833	10:30-11:50AM	TR	A202	46						
HIST 3010	PROCESO HISTÓRICO DE ESTADOS UNICOS DE AMÉRICA	3	78793	1:30-2:50 PM	TR	A103	44	HIST 3010	PROCESO HISTÓRICO DE ESTADOS UNICOS DE AMÉRICA	3	67099	WEB	35
GEHP 3000	SALUD INTEGRAL Y CALIDAD DE VIDA	3	65105	9:00-10:20 AM	MW	A202	46	GEHP 3000	SALUD INTEGRAL Y CALIDAD DE VIDA	3	36831	WEB	35
GEHP 3000	SALUD INTEGRAL Y CALIDAD DE VIDA	3	49726	10:30-11:50 AM	MW	A202	46	GEHP 3000	SALUD INTEGRAL Y CALIDAD DE VIDA	3	76407	WEB	35
GEHP 3000	SALUD INTEGRAL Y CALIDAD DE VIDA	3	52244	1:30-2:50 PM	TR	A201	46						
GEHP 3000	SALUD INTEGRAL Y CALIDAD DE VIDA	3	16154	3:00-4:20 PM	TR	A201	46						
GEPE 3010	APRECIACIÓN DEL ARTE	3	77610	12:00-1:20 PM	MW	A101	43	GEPE 3010	APRECIACIÓN DEL ARTE	3	57877	WEB	35
GEPE 3010	APRECIACIÓN DEL ARTE	3	67260	9:00-10:20 AM	TR	A103	44						
GEPE 3010	APRECIACIÓN DEL ARTE	3	76420	5:30-6:50 PM	TR	A201	46						
GEPE 3020	APRECIACIÓN DE LA MÚSICA	3	77611	9:00-10:20 AM	TR	A104	46	GEPE 3020	APRECIACIÓN DE LA MÚSICA	3	55046	WEB	35
GEPE 3020	APRECIACIÓN DE LA MÚSICA	3	55054	9:00-11:50 AM	F	A226	43						
GEPE 3030	APRECIACIÓN DEL TEATRO	3	69662	12:00-1:20M PM	TR	A104	46	GEPE 3030	APRECIACIÓN DEL TEATRO	3	78792	WEB	35

**PROGRAMA DE EDUCACIÓN GENERAL (PEG)  
ENERO - MAYO 2025  
2025-30**

**CURSOS PRESENCIALES**

**CURSOS EN LÍNEA (WEB)**

CÓDIGO	TÍTULO	CRÉDITOS	SECCIÓN	HORARIO	DÍAS	SALÓN	CAPACIDAD	CÓDIGO	TÍTULO	CRÉDITOS	SECCIÓN	HORARIO	CAPACIDAD
GESP 1022	ESPAÑOL INTERMEDIO COMO SEGUNDO IDIOMA	3	78794	5:30-6:50 PM	MW	A101	35	GESP 1022	ESPAÑOL INTERMEDIO COMO SEGUNDO IDIOMA	3	73429	WEB	35
GESP 1022	WEBLAB	0	78795	WEBLAB	WEB	WEB	35	GESP 1022	WEBLAB	0	73431	WEBLAB	35
GESP 2023	ESPAÑOL AVANZADO COMO LENGUA EXTRANJERA	3	78813	5:30-6:50 PM	TR	A226	35	GESP 2023	ESPAÑOL AVANZADO COMO LENGUA EXTRANJERA	3	75876	WEB	35
GESP 2023	WEBLAB	0	78814	WEBLAB	WEB	WEB	35	GESP 2023	WEBLAB	0	75193	WEBLAB	35
GESP 1101	LITERATURA Y COMUNICACIÓN: NARRATIVA Y POESÍA	3	21714	9:00-10:20 AM	MW	A203	35	GESP 1101	LITERATURA Y COMUNICACIÓN: NARRATIVA Y POESÍA	3	24774	WEB	35
GESP 1101	WEBLAB	0	32804	WEBLAB	WEB	WEB	35	GESP 1101	WEBLAB	0	36929	WEBLAB	35
GESP 1101	LITERATURA Y COMUNICACIÓN: NARRATIVA Y POESÍA	3	36928	5:30-6:50 PM	MW	A203	35						
GESP 1101	WEBLAB	0	32806	WEBLAB	WEB	WEB	35						
GESP 1101	LITERATURA Y COMUNICACIÓN: NARRATIVA Y POESÍA	3	47291	9:00-10:20 AM	TR	A203	35						
GESP 1101	WEBLAB	0	47292	WEBLAB	WEB	WEB	35						
GESP 1101	LITERATURA Y COMUNICACIÓN: NARRATIVA Y POESÍA	3	77612	10:30-11:50 AM	TR	A203	35						
GESP 1101	WEBLAB	0	77613	WEBLAB	WEB	WEB	35						
GESP 1102	LITERATURA Y COMUNICACIÓN: ENSAYO Y TEATRO (REQ. GESP 1101)	3	77614	7:30-8:50 AM	MW	A203	35	GESP 1102	LITERATURA Y COMUNICACIÓN: ENSAYO Y TEATRO (REQ. GESP 1101)	3	55147	WEB	35
GESP 1102	WEBLAB	0	77615	WEBLAB	WEB	WEB	35	GESP 1102	WEBLAB	0	55148	WEB	35
GESP 1102	LITERATURA Y COMUNICACIÓN: ENSAYO Y TEATRO (REQ. GESP 1101)	3	55087	9:00-10:20 AM	MW	A204	35						
GESP 1102	WEBLAB	0	55088	WEBLAB	WEB	WEB	35						
GESP 1102	LITERATURA Y COMUNICACIÓN: ENSAYO Y TEATRO (REQ. GESP 1101)	3	55096	12:00-1:20 PM	MW	A203	35						
GESP 1102	WEBLAB	0	55097	WEBLAB	WEB	WEB	35						
GESP 1102	LITERATURA Y COMUNICACIÓN: ENSAYO Y TEATRO (REQ. GESP 1101)	3	75195	5:30-6:50 PM	MW	A202	35						
GESP 1102	WEBLAB	0	67258	WEBLAB	WEB	WEB	35						
GESP 1102	LITERATURA Y COMUNICACIÓN: ENSAYO Y TEATRO (REQ. GESP 1101)	3	63292 SE	9:00-10:20AM	TR	A202	35						
GESP 1102	WEBLAB	0	63293 SE	WEBLAB	WEB	WEB	35						
GESP 1102	LITERATURA Y COMUNICACIÓN: ENSAYO Y TEATRO (REQ. GESP 1101)	3	55130 SE	10:30-11:50 AM	TR	A204	35						
GESP 1102	WEBLAB	0	55131 SE	WEBLAB	WEB	WEB	35						

**PROGRAMA DE EDUCACIÓN GENERAL (PEG)  
ENERO - MAYO 2025  
2025-30**

**CURSOS PRESENCIALES**

**CURSOS EN LÍNEA (WEB)**

CÓDIGO	TÍTULO	CRÉDITOS	SECCIÓN	HORARIO	DÍAS	SALÓN	CAPACIDAD	CÓDIGO	TÍTULO	CRÉDITOS	SECCIÓN	HORARIO	CAPACIDAD
GESP 1102	LITERATURA Y COMUNICACIÓN: ENSAYO Y TEATRO (REQ. GESP 1101)	3	55134	12:00-1:20 PM	TR	A203	35						
GESP 1102	WEBLAB	0	55135	WEBLAB	WEB	WEB	35						
GESP 1102	LITERATURA Y COMUNICACIÓN: ENSAYO Y TEATRO (REQ. GESP 1101)	3	55117	3:00-4:20 PM	TR	A203	35						
GESP 1102	WEBLAB	0	55118	WEBLAB	WEB	WEB	35						
GESP 1102	LITERATURA Y COMUNICACIÓN: ENSAYO Y TEATRO (REQ. GESP 1101)	3	55076	9:00-11:50 AM	F	A203	35						
GESP 1102	WEBLAB	0	55081	WEBLAB	WEB	WEB	35						
GESP 2203	LITERATURA Y COMUNICACIÓN: ENSAYO Y TEATRO (REQ. GESP 1101)	3	78267	12:00-1:20 PM	MW	A204	35	GESP 2203	LITERATURA Y VISIÓN DE MUNDO	3	36951	WEB	35
GESP 2203	WEBLAB	0	78270	WEBLAB	WEB	WEB	35	GESP 2203	WEBLAB	0	32879	WEBLAB	35
GESP 2203	LITERATURA Y VISIÓN DE MUNDO (REQ. GESP 1102)	3	26065	5:30-6:50 PM	MW	A226	35	GESP 2203	LITERATURA Y VISIÓN DE MUNDO	3	68515	WEB	35
GESP 2203	WEBLAB	0	32874	WEBLAB	WEB	WEB	35	GESP 2203	WEBLAB	0	68518	WEBLAB	35
GESP 2203	LITERATURA Y VISIÓN DE MUNDO (REQ. GESP 1102)	3	16486	9:00-10:20 AM	TR	A201	35						
GESP 2203	WEBLAB	0	32871	WEBLAB	WEB	WEB	35						
GESP 2203	LITERATURA Y VISIÓN DE MUNDO (REQ. GESP 1102)	3	75350	9:00-11:50 AM	F	A202	35						
GESP 2203	WEBLAB	0	75351	WEBLAB	WEB	WEB	35						
GEHS 3020	SOCIEDAD GLOBAL	3	30370	10:30-11:50 AM	TR	A105	37	GEHS 3020	SOCIEDAD GLOBAL	3	37948	WEB	45
GEHS 3050	FORMACIÓN HUMANA, SOCIEDAD Y CULTURA	3	73265	9:00 -10:20 AM	TR	A119	44	GEHS 3050	FORMACIÓN HUMANA, SOCIEDAD Y CULTURA	3	67363	WEB	45



# ENERO A MAYO 2025

## 2025-30

**DEPARTAMENTO DE CIENCIAS Y TECNOLOGÍA**  
**ENERO - MAYO 2025**  
**2025-30**

**CURSOS PRESENCIALES**

CÓDIGO	TÍTULO	CRÉDITOS	SECCIÓN	HORARIO	DÍAS	SALÓN	CAPACIDAD
GEIC 1010	TECNOLOGÍAS DE LA INFORMACIÓN Y COMPUTACIÓN	3	46791	1:30 -2:50 PM	MW	CIT 103	29
GEIC 1010	WEBLAB	0	46797 LAB	WEBLAB	WEB	WEB	29
GEIC 1010	TECNOLOGÍAS DE LA INFORMACIÓN Y COMPUTACIÓN	3	46806	10:30-1:20 PM	F	CIT 106	29
GEIC 1010	WEBLAB	0	59073 LAB	WEBLAB	WEB	WEB	29
GEMA 1000	RAZONAMIENTO CUANTITATIVO	3	45830	10:30-11:50 AM	TR	CIT 104	29
GEMA 1000	WEBLAB	0	45941 LAB	WEBLAB	WEB	WEB	29
GEMA 1000	RAZONAMIENTO CUANTITATIVO	3	73425	7:30-10:20AM	F	CIT 103	29
GEMA 1000	WEBLAB	0	73426 LAB	WEBLAB	WEB	WEB	29
GEMA 1200	FUNDAMENTOS DE ÁLGEBRA	3	67224	9:00-10:20 AM	MW	CIT 103	29
GEMA 1200	WEBLAB	0	67225 LAB	WEBLAB	WEB	WEB	29
GEMA 1200	FUNDAMENTOS DE ÁLGEBRA	3	67221	3:00-4:20 PM	MW	CIT 103	29
GEMA 1200	WEBLAB	0	67222 LAB	WEBLAB	WEB	WEB	29
GEMA 1200	FUNDAMENTOS DE ÁLGEBRA	3	77566	7:30-8:50 AM	TR	CIT 103	29
GEMA 1200	WEBLAB	0	77567 LAB	WEBLAB	WEB	WEB	29
GEMA 1200	FUNDAMENTOS DE ÁLGEBRA	3	37072	12:00-1:20 PM	TR	CIT 104	29
GEMA 1200	WEBLAB	0	37075 LAB	WEBLAB	WEB	WEB	29
GEST 2020	EL AMBIENTE NATURAL Y EL SER HUMANO	3	16836	12:00-1:20 PM	TR	A202	44
GEST 2020	EL AMBIENTE NATURAL Y EL SER HUMANO	3	78750	10:30-1:20 PM	F	A101	46

**CURSOS EN LÍNEA (WEB)**

CÓDIGO	TÍTULO	CRÉDITOS	SECCIÓN	HORARIO	CAPACIDAD
GEIC 1010	TECNOLOGÍAS DE LA INFORMACIÓN Y COMPUTACIÓN	3	60974 LEC	WEB	45
GEIC 1010	WEBLAB	0	60975 LAB	WEBLAB	45
GEMA 1000	RAZONAMIENTO CUANTITATIVO	3	63115 LEC	WEB	45
GEMA 1000	WEBLAB	0	63116 LAB	WEBLAB	45
GEMA 1200	FUNDAMENTOS DE ÁLGEBRA	3	60172 LEC	WEB	45
GEMA 1200	WEBLAB	0	60175 LAB	WEBLAB	45
GEST 2020	EL AMBIENTE NATURAL Y EL SER HUMANO	3	67346	WEB	45

**CURSOS PRESENCIALES**  
**MATEMÁTICAS**

CÓDIGO	TÍTULO	CRÉDITOS	SECCIÓN	HORARIO	DÍAS	SALÓN	CAPACIDAD
MATH 1500	PRECÁLCULO (REQ. GEMA 1200)	5	16579	12:00-2:20 PM	MW	A104	46
MATH 1500	PRECÁLCULO (REQ. GEMA 1200)	5	54856	2:00-4:20 PM	TR	A101	46
MATH 1511	PRECÁLCULO I (REQ. GEMA 1200)	3	66201	3:00-4:20 PM	MW	A101	46
MATH 2251	CÁLCULO I (REQ. MATH 1500 ó MATH 1512)	5	16747	5:30-7:50 PM	MW	A205	46
MATH 2252	CÁLCULO II (REQ. MATH 2251)	4	60102	2:00-3:50 PM	TR	A205	44

**CURSOS EN LÍNEA (WEB)**  
**MATEMÁTICAS**

CÓDIGO	TÍTULO	CRÉDITOS	SECCIÓN	HORARIO	CAPACIDAD
MATH 1500	PRECÁLCULO (REQ. GEMA 1200)	5	36773	WEB	45
MATH 2100	INTRODUCCIÓN A LA PROBABILIDAD Y LA ESTADÍSTICA (REQ. MATH 1500 ó 1512)	3	63125	WEB	45
MATH 2251	CÁLCULO I (REQ. MATH 1500 ó MATH 1512)	5	57979	WEB	45
MATH 2252	CÁLCULO II (REQ. MATH 2251)	4	78785	WEB	45

**DEPARTAMENTO DE CIENCIAS Y TECNOLOGÍA**  
**ENERO - MAYO 2025**  
**2025-30**

**CURSOS PRESENCIALES**  
**QUÍMICA Y FÍSICA**

**CURSOS EN LÍNEA (WEB)**  
**QUÍMICA Y FÍSICA**

CÓDIGO	TÍTULO	CRÉDITOS	SECCIÓN	HORARIO	DÍAS	SALÓN	CAPACIDAD	CÓDIGO	TÍTULO	CRÉDITOS	SECCIÓN	HORARIO	CAPACIDAD
CHEM 1111	QUÍMICA GENERAL I (REQ. GEMA 1200)	4	54340	12:00-1:20 PM	TR	AQ111	25						
CHEM 1111	LAB	0	64347 LAB	1:30-4:20 PM	T	AQ111	25						
CHEM 1111	QUÍMICA GENERAL I (REQ. GEMA 1200)	4	67273	10:30-11:50 AM	MW	AQ111	25						
CHEM 1111	LAB	0	21812 LAB	7:30-10:20 AM	W	AQ111	25						
CHEM 2212	QUÍMICA GENERAL II (REQ. MATH 1500 o MATH 1511 y CHEM 1111)	4	16720	4:30-5:50 PM	MW	A104	50						
CHEM 2212	LAB	0	16721 LAB	1:30-4:20 PM	M	AQ111	25						
CHEM 2212	LAB	0	60078 LAB	1:30-4:20 PM	W	AQ111	25						
CHEM 2221	QUÍMICA ORGÁNICA I (REQ. CHEM 2212)	4	33119	7:30-10:20 AM	T	AQ111	25						
CHEM 2221	LAB	0	33120 LAB	7:30-10:20 AM	R	AQ111	25						
CHEM 2221	QUÍMICA ORGÁNICA I (REQ. CHEM 2212)	4	67277	5:30-8:20 PM	M	A103	25						
CHEM 2221	LAB	0	57941 LAB	5:30-8:20 PM	W	AQ112	25						
CHEM 2222	QUÍMICA ORGÁNICA II (REQ. CHEM 2221)	4	68213	5:30-8:20 PM	W	A103	25						
CHEM 2222	LAB	0	68214 LAB	5:30-8:20 PM	M	AQ112	25						
CHEM 3320	QUÍMICA ANALÍTICA (REQ. CHEM 2212, MATH 1500 o 1512)	4	60079	7:30-10:20 AM	R	AQ112	25						
CHEM 3320	LAB	0	63369 LAB	7:30-10:20 AM	T	AQ112	25						
CHEM 4220	4220 BIOQUÍMICA (REQ. CHEM 2222 y 3320)	4	42410	1:30-4:20 PM	M	AQ112	25						
CHEM 4220	LAB	0	60082 LAB	1:30-4:20 PM	W	AQ112	25						
PHYS 3001	FÍSICA GENERAL I (REQ. MATH 1500 ó MATH 1512)	4	55424	7:30-10:20 AM	T	AF109	29	PHYS 3001	FÍSICA GENERAL I (REQ. MATH 1500 ó MATH 1512)	4	59664 LEC	WEB	45
PHYS 3001	LAB	0	55427 LAB	7:30-10:20 AM	R	AF109	29	PHYS 3001	LAB	0	59665 LAB	WEB LAB	45
PHYS 3002	FÍSICA GENERAL II (REQ. PHYS 3001)	4	78779	1:30-4:20 PM	M	AF109	29	PHYS 3002	FÍSICA GENERAL II (REQ. PHYS 3001)	4	75162 LEC	WEB	45
PHYS 3002	LAB	0	78780 LAB	1:30-4:20 PM	W	AF109	29	PHYS 3002	LAB	0	75163 LAB	WEB LAB	45



**DEPARTAMENTO DE CIENCIAS Y TECNOLOGÍA**  
**ENERO - MAYO 2025**  
**2025-30**

**CURSOS PRESENCIALES**  
**BIOLOGÍA**

**CURSOS EN LÍNEA (WEB)**  
**BIOLOGÍA**

CÓDIGO	TÍTULO	CRÉDITOS	SECCIÓN	HORARIO	DÍAS	SALÓN	CAPACIDAD	CÓDIGO	TÍTULO	CRÉDITOS	SECCIÓN	HORARIO	CAPACIDAD
BIOL 1003	CONCEPTOS BÁSICOS DE BIOLOGÍA (Este curso no es válido como requisito de la concentración en biología. Sólo para estudiantes de Ciencias de la Salud y Trabajo Social)	3	54281 LEC	9:00-10:50 AM	T	AB114	25						
BIOL 1003	LAB	3	54282 LAB	9:00-10:50 AM	R	AB114	25						
BIOL 1101	BIOLOGÍA GENERAL I	3	33898	7:30-8:50 AM	MW	A206	71						
BIOL 1102	BIOLOGÍA GENERAL II (REQ. BIOL 1101 Y 1103)	3	37017	9:00-10:20 AM	MW	A206	65						
BIOL 1102	BIOLOGÍA GENERAL II (REQ. BIOL 1101 Y 1103)	3	60048	9:00 -11:50 AM	F	A103	37						
BIOL 1102	BIOLOGÍA GENERAL II (REQ. BIOL 1101 Y 1103)	3	54735	10:30-11:50 AM	TR	A102	44						
BIOL 1103	LABORATORIO DE DESTREZAS DE BIOLOGÍA I (Concurrente con BIOL 1101)	1	16605 LAB	10:30-1:20 PM	M	AB113	25						
BIOL 1103	LABORATORIO DE DESTREZAS DE BIOLOGÍA I (Concurrente con BIOL 1101)	1	78751 LAB	7:30-10:20 AM	R	AB113	25						
BIOL 1104	LABORATORIO DE DESTREZAS DE BIOLOGÍA II (REQ. BIOL 1101 y 1103) (Conc. BIOL 1102) SOLO PARA ESTUDIANTES DE BIOL, MICRO, CIENCIAS AMBIENTALES, CIENCIAS FORENSE Y CIENCIAS NATURALES	1	63117 LAB	7:30-10:20 AM	R	TOXI 102	25						
BIOL 1104	LABORATORIO DE DESTREZAS DE BIOLOGÍA II (REQ. BIOL 1101 y 1103) (Conc. BIOL 1102) SOLO PARA ESTUDIANTES DE BIOL, MICRO, CIENCIAS AMBIENTALES, CIENCIAS FORENSE Y CIENCIAS NATURALES	1	63170 LAB	1:00-3:50 PM	F	AB114	25						
BIOL 1104	LABORATORIO DE DESTREZAS DE BIOLOGÍA II (REQ. BIOL 1101 y 1103) (Conc. BIOL 1102) SOLO PARA ESTUDIANTES DE BIOL, MICRO, CIENCIAS AMBIENTALES, CIENCIAS FORENSE Y CIENCIAS NATURALES	1	64909 LAB	1:30-4:20 PM	M	AB114	25						
BIOL 2104	BÓTANICA (REQ. BIOL 1102 y 1104)	3	26965	10:30-12:20 PM	T	EVSC201	25						
BIOL 2104	LAB	0	26966 LAB	10:30-1:20 PM	R	EVSC 201	25						
BIOL 2153	BIOESTADÍSTICAS (REQ. MATH 1500 ó MATH 1512 Y BIOL 1102)	3	78752	10:30-11:50 AM	TR	A103	46	BIOL 2153	BIOESTADÍSTICAS (REQ. MATH 1500 ó MATH 1512 Y BIOL 1102)	3	52513	WEB	45
BIOL 3010	GENÉTICA (REQ. BIOL 1102 y GEMA 1200)	3	63118	10:30-11:50 AM	TR	A104	46	BIOL 3010	GENÉTICA (REQ. BIOL 1102 y GEMA 1200)	3	63119	WEB	45

**DEPARTAMENTO DE CIENCIAS Y TECNOLOGÍA**  
**ENERO - MAYO 2025**  
**2025-30**

**CURSOS PRESENCIALES**  
**BIOLOGÍA (CONTINUACIÓN)**

**CURSOS EN LÍNEA (WEB)**  
**BIOLOGÍA (CONTINUACIÓN)**

CÓDIGO	TÍTULO	CRÉDITOS	SECCIÓN	HORARIO	DÍAS	SALÓN	CAPACIDAD	CÓDIGO	TÍTULO	CRÉDITOS	SECCIÓN	HORARIO	CAPACIDAD
BIOL 3105	MICROBIOLOGÍA GENERAL (REQ. BIOL 1102, BIOL 1104 y CHEM 1111)	4	67232	12:00-2:50 PM	W	MICR 202	25						
BIOL 3105	LAB	0	64948 LAB	12:00-2:50 PM	M	MICR 202	25						
BIOL 3105	MICROBIOLOGÍA GENERAL (REQ. BIOL 1102, BIOL 1104 y CHEM 1111)	4	16659	7:30-10:20 AM	R	MICR 202	25						
BIOL 3105	LAB	0	16661 LAB	7:30-10:20 AM	T	MICR 202	25						
BIOL 3106	ANATOMÍA Y FISIOLOGÍA HUMANA (REQ. BIOL 1102 y 1104)	4	77576	1:30-4:20 PM	M	AB113	25						
BIOL 3106	LAB	0	77577 LAB	5:00-7:50 PM	M	AB113	25						
BIOL 3106	ANATOMÍA Y FISIOLOGÍA HUMANA (REQ. BIOL 1102 y 1104)	4	67235	1:30-4:20 PM	T	AB113	25						
BIOL 3106	LAB	0	72398 LAB	1:30-4:20 PM	R	AB113	25						
BIOL 3200	FUNDAMENTOS DE NUTRICIÓN ANIMAL (REQ. BIOL 3100)	3	78753	8:30-10:20 AM	T	A105	25						
BIOL 3200	LAB	0	78771 LAB	7:30-10:20 AM	R	BIOT101	25						
BIOL 3405	INMUNOLOGÍA (REQ. BIOL 3105)	3	76030	8:30-10:20 AM	R	A105	25						
BIOL 3405	LAB	0	76031 LAB	7:30-10:20 AM	T	BIOT101	25						
BIOL 3503	ECOLOGÍA (REQ. BIOL 2103 y 2104)	3	61648	7:30-9:20 AM	F	AB114	25						
BIOL 3503	LAB	0	61649 LAB	9:30-12:20 PM	F	AB114	25						
								BIOL 3504	SALUD AMBIENTAL (REQ. BIOL 1102 y GEMA 1200)	3	67240	WEB	45
								BIOL 3505	LEYES, POLÍTICAS Y REGLAMENTACIÓN AMBIENTAL (REQ. BIOL 3504)	3	67242	WEB	45
BIOL 4303	MICOLOGÍA (REQ. BIOL 3105)	3	63182	10:30-12:20 PM	T	AB113	25						
BIOL 4303	LAB	0	63183 LAB	10:30-1:20 PM	R	AB113	25						
BIOL 4305	MICROBIOLOGÍA MÉDICA (REQ. BIOL 3105)	3	16705	2:30-4:20 PM	R	MICR202	25						
BIOL 4305	LAB	0	16706 LAB	1:30-4:20 PM	T	MICR202	25						
BIOL 4306	VIROLOGÍA (REQ. BIOL 3105 y 3010)	3	78772	7:30-10:20 AM	W	MICR202	25						
BIOL 4604	BIOLOGÍA CELULAR Y MOLECULAR (REQ. BIOL 3010 y CHEM 2221) Curso recomendado CHEM 2222	3	78786	1:30-4:20 PM	T	CIT 242	71	BIOL 4604	BIOLOGÍA CELULAR Y MOLECULAR (REQ. BIOL 3010 y CHEM 2221) Curso recomendado CHEM 2222	3	63374	WEB	45
BIOL 4605	LABORATORIO DE DESTREZAS DE BIOLOGÍA CELULAR Y MOLECULAR (REQ. BIOL 2153, 3105 y CHEM 2221) (Concurrente con BIOL 4604)	2	54751	8:00-11:50 AM	F	MICR 202	25						
BIOL 4953	MÉTODOS DE INVESTIGACIÓN (REQ. BIOL 2153 y 3105, y CHEM 2221)	3	71306 LEC	1:30-4:20 PM	T	EVSC 201	25						
BIOL 4953	LAB	0	71308 LAB	2:30-4:20 PM	R	EVSC 201	25						

**DEPARTAMENTO DE CIENCIAS Y TECNOLOGÍA**  
**ENERO - MAYO 2025**  
**2025-30**

**CURSOS PRESENCIALES**  
**BIOTECNOLOGÍA**

CÓDIGO	TÍTULO	CRÉDITOS	SECCIÓN	HORARIO	DÍAS	SALÓN	CAPACIDAD
BIOT 3250	BIOTECNOLOGÍA MOLECULAR (REQ. BIOL 3010 y 3105)	3	65248	1:30-3:20 PM	T	BIOT 101	25
BIOT 3250	LAB	0	65249 LAB	1:30-4:20 PM	R	BIOT 101	25
BIOT 4928	PURIFICACIÓN Y ANÁLISIS DE PROTEINAS (REQ. BIOL 4604 y CHEM 4220)	3	71310	10:00-11:50 AM	M	BIOT 101	25
BIOT 4928	LAB	0	71311 LAB	9:00-11:50 AM	W	BIOT 101	25
BIOT 4954	MÉTODOS DE INVESTIGACIÓN EN BIOTECNOLOGÍA (REQ. Autorización del Departamento)	3	71312	9:00-10:50 AM	F	BIOT 101	25
BIOT 4954	LAB	0	71313 LAB	12:00-2:50 PM	F	BIOT 101	25

**CURSOS PRESENCIALES**  
**CIENCIAS AMBIENTALES**

CÓDIGO	TÍTULO	CRÉDITOS	SECCIÓN	HORARIO	DÍAS	SALÓN	CAPACIDAD
--------	--------	----------	---------	---------	------	-------	-----------

**CURSOS PRESENCIALES**  
**CIENCIAS FORENSES**

CÓDIGO	TÍTULO	CRÉDITOS	SECCIÓN	HORARIO	DÍAS	SALÓN	CAPACIDAD
FORS 2000	INTRODUCCIÓN A LAS CIENCIAS FORENSES	3	78796	1:30-2:50PM	MW	CIT110B	29
FORS 4400	TOXICOLOGÍA FORENSE (REQ. BIOL 1116 y CHEM 4220)	4	55215 LEC	6:00-8:50 PM	R	A101	25
FORS 4400	LAB	0	55216 LAB	6:00-8:50 PM	T	TOXI 102	25
FORS 4421	INVESTIGACIÓN FORENSE I (REQ. FORS 2000 y CJUS 1000)	3	67722 LEC	3:00-4:50 PM	T	A103	25
FORS 4421	LAB	0	67724 LAB	3:00-5:50 PM	R	A122	25
FORS 4422	INVESTIGACIÓN FORENSE II (REQ. FORS 4421 y CHEM 4220)	4	66087 LEC	3:00-5:50 PM	M	A102	25
FORS 4422	LAB	0	66088 LAB	3:00-5:50 PM	W	A122	25
FORS 4960	SEMINARIO INTEGRADOR Requisito: Haber aprobado un mínimo de 18 créditos en cursos de concentración y aprobación por el director o coordinador del Programa	1	52283	10:30-11:50 AM	F	A102	15

**CURSOS EN LÍNEA (WEB)**  
**BIOTECNOLOGÍA**

CÓDIGO	TÍTULO	CRÉDITOS	SECCIÓN	HORARIO	CAPACIDAD
--------	--------	----------	---------	---------	-----------

**CURSOS EN LÍNEA (WEB)**  
**CIENCIAS AMBIENTALES**

CÓDIGO	TÍTULO	CRÉDITOS	SECCIÓN	HORARIO	CAPACIDAD
EVSC 3600	MANEJO DE DESPERDICIOS (REQ. BIOL 3505 y CHEM 1111)	3	69541	WEB	45

**CURSOS EN LÍNEA (WEB)**  
**CIENCIAS FORENSES**

CÓDIGO	TÍTULO	CRÉDITOS	SECCIÓN	HORARIO	CAPACIDAD
FORS 2000	INTRODUCCIÓN A LAS CIENCIAS FORENSES	3	49887	WEB	45

**DEPARTAMENTO DE CIENCIAS Y TECNOLOGÍA**  
**ENERO - MAYO 2025**  
**2025-30**

**CURSOS PRESENCIALES**  
**MICROBIOLOGÍA**

CÓDIGO	TÍTULO	CRÉDITOS	SECCIÓN	HORARIO	DÍAS	SALÓN	CAPACIDAD
MICR 3211	FISIOLOGÍA MICROBIANA (REQ. BIOL3105)	3	67269	10:30-11:50 AM	TR	MICR 202	25
MICR 4505	TÉCNICAS DE APLICACIÓN MICROBIOLÓGICAS (REQ. MICR 4010)	2	78580 LAB	1:30-4:20 PM	TR	TOXI 102	25
MICR 4955	SEMINARIO INTEGRADOR EN MICROBIOLOGÍA (REQ. Haber aprobado 30 créditos de los cursos de concentración del Programa de Bachillerato en Microbiología, incluidos al menos 6 créditos en MICR)	1	60208	3:00-3:50 PM	W	MICR 202	25

**CURSOS EN LÍNEA (WEB)**  
**MICROBIOLOGÍA**

CÓDIGO	TÍTULO	CRÉDITOS	SECCIÓN	HORARIO	CAPACIDAD

**CURSOS PRESENCIALES**  
**TOXICOLOGÍA**

CÓDIGO	TÍTULO	CRÉDITOS	SECCIÓN	HORARIO	DÍAS	SALÓN	CAPACIDAD
TOXI 1120	FUNDAMENTOS BIOLÓGICOS DE LA TOXICOLOGÍA II (REQ. TOXI 1101)	3	75585	10:30-11:50 AM	TR	TOXI 102	25
TOXI 2230	INTRODUCCIÓN A LA FARMACOLOGÍA (REQ. TOXI 2210)	3	75587	9:00-10:20 AM	MW	TOXI 102	25
TOXI 3010	TOXICOLOGÍA CLÍNICA (REQ. TOXI 3000)	3	75592	7:30-8:50 AM	TR	EVSC201	25
TOXI 3603	TOXI 3603 TOXICOLOGÍA AMBIENTAL Y AVALÚO DE RIESGO (REQ. TOXI 2210 y CHEM 2212)	3	77568	10:30-11:50 AM	MW	TOXI 102	25

**CURSOS EN LÍNEA (WEB)**  
**TOXICOLOGÍA**

CÓDIGO	TÍTULO	CRÉDITOS	SECCIÓN	HORARIO	CAPACIDAD

**CURSOS PRESENCIALES**  
**CIENCIAS EN COMPUTADORAS**

CÓDIGO	TÍTULO	CRÉDITOS	SECCIÓN	HORARIO	DÍAS	SALÓN	CAPACIDAD
COMP 2025	DESARROLLO DE PÁGINAS WEB	3	57915	6:00-7:20 PM	MW	CIT 104	29
COMP 2120	LÓGICA DE PROGRAMACIÓN	3	78754	1:00-2:50 PM	T	CIT 107	29
COMP 2120	LAB	0	78755	1:00-2:50 PM	R	CIT 107	29
COMP 2315	PROGRAMACIÓN ESTRUCTURADA (REQ. COMP 2120)	3	73752	8:30-10:20 AM	T	CIT108B	29
COMP 2315	LAB	0	73753	8:30-10:20 AM	R	CIT108B	29
COMP 2400	PROGRAMACIÓN ORIENTADA A OBJETOS (REQ. COMP 2315)	3	78756	9:00-10:20 AM	MW	CIT108B	29
COMP 2501	ESTRUCTURAS COMPUTACIONALES DISCRETAS I (REQ. MATH 1500 o MAEC 2140)	3	78757	7:30-8:50 AM	MW	CIT 104	29

**CURSOS EN LÍNEA (WEB)**  
**CIENCIAS EN COMPUTADORAS**

CÓDIGO	TÍTULO	CRÉDITOS	SECCIÓN	HORARIO	CAPACIDAD
COMP 2025	DESARROLLO DE PÁGINAS WEB	3	78511	WEB	45
COMP 2120	LÓGICA DE PROGRAMACIÓN	3	57921	WEB	45
COMP 2120	LAB	0	57922	WEBLAB	45
COMP 2315	PROGRAMACIÓN ESTRUCTURADA (REQ. COMP 2120)	3	37905	WEB	45
COMP 2315	LAB	0	40112	WEBLAB	45
COMP 2400	PROGRAMACIÓN ORIENTADA A OBJETOS (REQ. COMP 2315)	3	60181	WEB	45
COMP 2501	ESTRUCTURAS COMPUTACIONALES DISCRETAS I (REQ. MATH 1500 o MAEC 2140)	3	60182	WEB	45

**DEPARTAMENTO DE CIENCIAS Y TECNOLOGÍA**  
**ENERO - MAYO 2025**  
**2025-30**

**CURSOS PRESENCIALES**  
**CIENCIAS EN COMPUTADORAS (CONTINUACIÓN)**

CÓDIGO	TÍTULO	CRÉDITOS	SECCIÓN	HORARIO	DÍAS	SALÓN	CAPACIDAD
COMP 2502	ESTRUCTURAS COMPUTACIONALES DISCRETAS II (REQ. COMP 2501)	3	78758	10:30-11:50 AM	TR	CIT 110B	29
COMP 2800	BASE DE DATOS (REQ. COMP 2315)	3	78759	6:00-7:20 PM	TR	CIT 106	29
COMP 2850	COMPUTACIÓN MÓVIL	3	78760	6:00-7:20 PM	TR	CIT 104	29
COMP 2900	ESTRUCTURAS DE DATOS (REQ. COMP 2400 y 2501)	3	78761	10:30-11:50 AM	TR	CIT 110A	29
COMP 3015	PROGRAMACIÓN WEB CON BASES DE DATOS (REQ. COMP 2800)	3	78762	6:00-7:20 PM	TR	CIT 105	29
COMP 3300	ORGANIZACIÓN Y ARQUITECTURA DE COMPUTADORAS (REQ. COMP 2900)	3	78763	10:30-11:50 AM	MW	CIT 107	29
COMP 3400	INGENIERÍA DE SOFTWARE (REQ. COMP 2800 y 2900)	3	78770	1:00-2:20 PM	TR	CIT 105	29
COMP 3500	SISTEMAS OPERATIVOS (REQ. COMP 3300)	3	78764	10:30-11:50 AM	MW	CIT 104	29
COMP 3800	LENGUAJES DE PROGRAMACIÓN (REQ. COMP 2900)	3	78765	4:00-5:20 PM	MW	CIT 104	29
COMP 3900	COMPUTACIÓN VISUAL (REQ. COMP 3015)	3	78766	10:30-11:50 AM	TR	CIT 108A	29
COMP 4200	TELEPROCESAMIENTO Y REDES (REQ. COMP 2502 y 3300)	3	78767	9:00-10:20 AM	TR	CIT 103	29
COMP 4400	DESARROLLO E IMPLEMENTACIÓN DE SISTEMAS (REQ. COMP 3400)	3	78768	7:30-8:50 PM	MW	CIT 104	29
COMP 4410	SEGURIDAD COMPUTACIONAL (REQ. COMP 3300 o ADEV 2500)	3	78769	9:00-11:50 AM	F	CIT 104	29

**CURSOS EN LÍNEA (WEB)**  
**CIENCIAS EN COMPUTADORAS**

CÓDIGO	TÍTULO	CRÉDITOS	SECCIÓN	HORARIO	CAPACIDAD
COMP 2502	ESTRUCTURAS COMPUTACIONALES DISCRETAS II (REQ. COMP 2501)	3	77704	WEB	45
COMP 2800	BASE DE DATOS (REQ. COMP 2315)	3	75075	WEB	45
COMP 2850	COMPUTACIÓN MÓVIL	3	63134	WEB	45
COMP 2900	ESTRUCTURAS DE DATOS (REQ. COMP 2400 y 2501)	3	60188	WEB	45
COMP 3015	PROGRAMACIÓN WEB CON BASES DE DATOS (REQ. COMP 2800)	3	63136	WEB	45
COMP 3300	ORGANIZACIÓN Y ARQUITECTURA DE COMPUTADORAS (REQ. COMP 2900)	3	68802	WEB	45
COMP 3400	INGENIERÍA DE SOFTWARE (REQ. COMP 2800 y 2900)	3	68041	WEB	45
COMP 3500	SISTEMAS OPERATIVOS (REQ. COMP 3300)	3	77732	WEB	45
COMP 3800	LENGUAJES DE PROGRAMACIÓN (REQ. COMP 2900)	3	67298	WEB	45
COMP 3900	COMPUTACIÓN VISUAL (REQ. COMP 3015)	3	65250	WEB	45
COMP 4200	TELEPROCESAMIENTO Y REDES (REQ. COMP 2502 y 3300)	3	60197	WEB	45
COMP 4400	DESARROLLO E IMPLEMENTACIÓN DE SISTEMAS (REQ. COMP 3400)	3	64926	WEB	45
COMP 4410	SEGURIDAD COMPUTACIONAL (REQ. COMP 3300 o ADEV 2500)	3	74262	WEB	45

**CURSOS PRESENCIALES**  
**TECNOLOGÍA DE COMPUTADORAS Y REDES**

CÓDIGO	TÍTULO	CRÉDITOS	SECCIÓN	HORARIO	DÍAS	SALÓN	CAPACIDAD
COTN 1131	ELECTRÓNICA I (REQ. GEMA 1200)	3	64941 LEC	2:00-3:50 PM	T	CIT 108A	23
COTN 1131	LAB	0	64942 LAB	2:00-4:50 PM	R	AE217	23
COTN 1210	MATEMÁTICAS DE COMPUTADORAS	3	64958	9:00-10:20 AM	TR	CIT 108A	29
COTN 1220	COMUNICACIÓN DE DATOS	3	64959	10:30-11:50 AM	TR	CIT 107	29
COTN 1230	SISTEMAS OPERATIVOS DE MICROCOMPUTADORAS	3	70199 LEC	8:00-9:50 AM	M	AC106	20
COTN 1230	LAB	0	70200 LAB	8:00-9:50 AM	W	AC106	20
COTN 2122	ADMINISTRACIÓN DE REDES II (REQ. COTN 2121)	3	64962 LEC	5:00-6:50 PM	T	CIT 107	20
COTN 2122	LAB	0	64963 LAB	7:00-9:50 PM	T	AC106	20

**CURSOS EN LÍNEA (WEB)**  
**TECNOLOGÍA DE COMPUTADORAS Y REDES**

CÓDIGO	TÍTULO	CRÉDITOS	SECCIÓN	HORARIO	CAPACIDAD
--------	--------	----------	---------	---------	-----------

**DEPARTAMENTO DE CIENCIAS Y TECNOLOGÍA**  
**ENERO - MAYO 2025**  
**2025-30**

**CURSOS PRESENCIALES**

**TECNOLOGÍA DE COMPUTADORAS Y REDES (CONTINUACIÓN)**

CÓDIGO	TÍTULO	CRÉDITOS	SECCIÓN	HORARIO	DÍAS	SALÓN	CAPACIDAD
COTN 2150	IMPLEMENTACIÓN DE APLICACIONES DE REDES (REQ. COTN 2121)	3	75798 LEC	12:00-1:50 PM	M	AC 106	20
COTN 2150	LAB	0	75799 LAB	12:00-1:50 PM	W	AC 106	20
COTN 2160	INSTALACIÓN DE REDES Y CONFIGURACIÓN DE ROUTERS Y SWITCHES (REQ. COTN 2121)	3	64964 LEC	5:00-6:50 PM	M	AC 106	20
COTN 2160	LAB	0	64965 LAB	7:00-9:50 PM	M	AC106	20
COTN 2220	DISEÑO E IMPLEMENTACIÓN DE APLICACIONES WEB (REQ. COTN 1120)	3	78787	5:30-6:50PM	MW	CIT 103	20
COTN 2230	DIAGNÓSTICO, MANTENIMIENTO Y SERVICIO DE REDES (REQ. COTN 2121)	3	64966 LEC	5:00-6:50 PM	R	AC106	20
COTN 2230	LAB	0	64967 LAB	7:00-9:50 PM	R	AC106	20
COTN 3300	ARQUITECTURA DE SISTEMAS COMPUTADORIZADOS (REQ. COTN 2210)	3	72118	9:00-10:20 AM	T	CIT 107	29
COTN 4150	SEGURIDAD EN LAS REDES (REQ. COTN 2122 y 2230)	3	72362 LEC	5:00-6:50 PM	W	AC106	20
COTN 4150	LAB	0	72375 LAB	7:00-9:50 PM	W	AC106	20
COTN 4250	DETECCIÓN DE INTRUSIONES EN LA RED (REQ. COTN 2160)	3	78859	10:30 – 11:50 AM	MW	AC106	20
COTN 4300	GERENCIA DE SISTEMAS DE INFORMACIÓN (REQ. COTN 3315 y BADM 1550 o BADM 1900)	3	78874	9:00-10:20 AM	R	CIT 107	29

**CURSOS PRESENCIALES**

**DISEÑO GRÁFICO DIGITAL Y MULTIMEDIOS**

CÓDIGO	TÍTULO	CRÉDITOS	SECCIÓN	HORARIO	DÍAS	SALÓN	CAPACIDAD
DGDM 1103	FUNDAMENTOS DEL DISEÑO GRÁFICO	3	67259	1:30-2:50 PM	MW	CIT 242	71
DGDM 1104	ANÁLISIS DE LOS MEDIOS GRÁFICOS	3	67658	3:00-4:20 PM	MW	CIT 242	71
DGDM 1201	FOTOGRAFÍA DIGITAL APLICADA AL DISEÑO GRÁFICO I	3	65215 LEC	3:30-5:20 PM	M	CIT109A	40
DGDM 1201	LAB	0	66436 LAB	3:30-5:20 PM	W	CIT109A	40

**CURSOS EN LÍNEA (WEB)**

**TECNOLOGÍA DE COMPUTADORAS Y REDES (CONTINUACIÓN)**

CÓDIGO	TÍTULO	CRÉDITOS	SECCIÓN	HORARIO	CAPACIDAD
COTN 2220	DISEÑO E IMPLEMENTACIÓN DE APLICACIONES WEB (REQ. COTN 1120)	3	75189	WEB	45

**CURSOS EN LÍNEA (WEB)**

**DISEÑO GRÁFICO DIGITAL Y MULTIMEDIOS**

CÓDIGO	TÍTULO	CRÉDITOS	SECCIÓN	HORARIO	CAPACIDAD
DGDM 1103	FUNDAMENTOS DEL DISEÑO GRÁFICO	3	78784	WEB	45
DGDM 1201	FOTOGRAFÍA DIGITAL APLICADA AL DISEÑO GRÁFICO I	3	76032 LEC	WEB	45
DGDM 1201	LAB	0	76033 LAB	WEB	45

**DEPARTAMENTO DE CIENCIAS Y TECNOLOGÍA**  
**ENERO - MAYO 2025**  
**2025-30**

**CURSOS PRESENCIALES**

**DISEÑO GRÁFICO DIGITAL Y MULTIMEDIOS (CONTINUACIÓN)**

CÓDIGO	TÍTULO	CRÉDITOS	SECCIÓN	HORARIO	DÍAS	SALÓN	CAPACIDAD
DGDM 1202	FOTOGRAFÍA DIGITAL APLICADA AL DISEÑO GRÁFICO II (REQ. DGDM 1201)	3	78781 LEC	10:30-12:20 PM	T	CIT 105	40
DGDM 1202	LAB	0	78782 LAB	10:30-12:20 PM	R	CIT 105	40
DGDM 2201	DISEÑO GRÁFICO DIGITAL I (REQ. DGDM 1103)	3	67261 LEC	5:30-7:20 PM	M	CIT109A	40
DGDM 2201	LAB	0	69561 LAB	5:30-7:20 PM	W	CIT109A	40
DGDM 2201	DISEÑO GRÁFICO DIGITAL I (REQ. DGDM 1103)	3	75073 LEC	5:30-7:20 PM	R	CIT109A	40
DGDM 2201	LAB	0	75074 LAB	5:30-7:20 PM	T	CIT109A	40
DGDM 2202	DISEÑO GRÁFICO DIGITAL II (REQ. DGDM 2201)	3	69566 LEC	9:30-11:20 AM	M	CIT105	29
DGDM 2202	LAB	0	69567 LAB	9:30-11:20 AM	W	CIT105	29
DGDM 2203	DISEÑO COMPOSICIÓN TIPOGRÁFICA GRÁFICO Y DIGITAL (REQ. DGDM 1104 Y 2201)	3	67420	9:00-10:20 AM	TR	CIT109A	40
DGDM 2204	INTRODUCCIÓN AL DISEÑO DE MULTIMEDIOS (REQ. DGDM 2201)	3	67264 LEC	7:30-9:20 AM	M	CIT109A	40
DGDM 2204	LAB	0	67266 LAB	7:30-9:20 AM	W	CIT109A	40
DGDM 2206	REDACCIÓN PARA EL FORMATO DIGITAL Y PRODUCCIÓN DE VIDEOS (REQ. DGDM 2203)	3	69580	10:00-12:50 PM	F	CIT109A	40
DGDM 3015	DISEÑO DE EMPAQUES Y EXHIBIDORES (REQ. DGDM 1202 y 2203)	3	69568	10:30 – 11:50 AM	TR	CIT109A	40
DGDM 3016	PRINCIPIOS DE ANIMACIÓN (REQ. DGDM 2204)	3	69569 LEC	9:30-11:20 AM	M	CIT109A	40
DGDM 3016	LAB	0	69570 LAB	9:30-11:20 AM	W	CIT109A	40
DGDM 3021	DISEÑO Y PRODUCCIÓN MULTIMEDIA I (REQ. DGDM 2204 y 3016)	3	69571 LEC	1:30-3:20 PM	T	CIT109A	40
DGDM 3021	LAB	0	69573 LAB	1:30-3:20 PM	R	CIT109A	40
DGDM 4004	ADMINISTRACIÓN Y MERCADEO DE MEDIOS GRÁFICOS	3	78783	9:00-10:20 AM	TR	CIT105	29
DGDM 4006	DISEÑO Y PRODUCCIÓN DE PORTAFOLIO PROFESIONAL DIGITAL (REQ. DGDM 4005 – CONC. 4910)	3	73959	8:00-9:20 AM	MW	CIT105	29
DGDM 4007	SEMINARIO CAMPAÑA PUBLICITARIA	3	78018	8:00-10:50 AM	F	CIT105	29
DGDM 4013	DISEÑO EDITORIAL (REQ. DGDM 1202 y 2203)	3	69574 LEC	3:30-5:20 PM	T	CIT109A	40
DGDM 4013	LAB	0	69576 LAB	3:30-5:20 PM	R	CIT109A	40
DGDM 4014	ANIMACIÓN Y GRÁFICA TRIDIMENSIONAL (3D) (REQ. DGDM 3016)	3	69577 LEC	1:30-3:20 PM	M	CIT109A	40
DGDM 4014	LAB	0	69578 LAB	1:30-3:20 PM	W	CIT109A	40

**CURSOS EN LÍNEA (WEB)**

**DISEÑO GRÁFICO DIGITAL Y MULTIMEDIOS (CONTINUACIÓN)**

CÓDIGO	TÍTULO	CRÉDITOS	SECCIÓN	HORARIO	CAPACIDAD
DGDM 1202	FOTOGRAFÍA DIGITAL APLICADA AL DISEÑO GRÁFICO II (REQ. DGDM 1201)	3	69555 LEC	WEB	45
DGDM 1202	LAB	0	69558 LAB	WEB	45
DGDM 4004	ADMINISTRACIÓN Y MERCADEO DE MEDIOS GRÁFICOS	3	75681	WEB	45

**DEPARTAMENTO DE CIENCIAS Y TECNOLOGÍA  
ENERO - MAYO 2025  
2025-30**

**CURSOS PRESENCIALES  
TECNOLOGÍA DE INGENIERÍA ELECTRÓNICA**

CÓDIGO	TÍTULO	CRÉDITOS	SECCIÓN	HORARIO	DÍAS	SALÓN	CAPACIDAD
ELEC 2121	LABORATORIO DE CIRCUITOS DIGITALES I (Requisito: GEMA 1200. Concurrente con ELEC 2131)	1	75202 LAB	7:00-9:50PM	M	AE110	23
ELEC 2131	CIRCUITOS DIGITALES I (Requisito: GEMA 1200)	3	75205 LEC	7:00-9:50 PM	W	CIT 103	23
ELEC 2331	LABORATORIO DE CIRCUITOS ELÉCTRICOS I (REQ. GEMA 1200. Concurrente con ELEC 2341)	1	52185 LAB	4:00-6:50 PM	M	AE217	23
ELEC 2341	CIRCUITOS ELÉCTRICOS I (REQ. GEMA 1200)	3	52183 LEC	4:00-6:50 PM	W	CIT 108B	23
ELEC 2472	LABORATORIO DE CIRCUITOS ELECTRÓNICOS II (Requisito: ELEC 2332 y 2471. Concurrente con ELEC 2482)	1	77715 LAB	4:00-6:50 PM	R	AE110	23
ELEC 2482	CIRCUITOS ELECTRÓNICOS II (REQ. ELEC 2481)	3	77716 LEC	4:00-6:50 PM	T	CIT 108A	23
ELEC 3470	LABORATORIO DE ELECTRÓNICA INDUSTRIAL (REQ. ELEC 2342 y 2471. Concurrente con ELEC 3480)	1	66140 LAB	7:00-9:50 PM	T	AE217	23
ELEC 3480	ELECTRÓNICA INDUSTRIAL (REQ. ELEC 2342 y 2481)	3	66141 LEC	7:00-9:50 PM	R	CIT 103	23

**CURSOS EN LÍNEA (WEB)  
TECNOLOGÍA DE INGENIERÍA ELECTRÓNICA**

CÓDIGO	TÍTULO	CRÉDITOS	SECCIÓN	HORARIO	CAPACIDAD
--------	--------	----------	---------	---------	-----------

**CURSOS PRESENCIALES  
PRE-INGENIERÍA**

CÓDIGO	TÍTULO	CRÉDITOS	SECCIÓN	HORARIO	DÍAS	SALÓN	CAPACIDAD
ENGR 1100	INTRODUCCIÓN A LA INGENIERÍA	3	78777 LEC	4:30-6:20 PM	M	A120	23
ENGR 1100	LAB	0	78778 LAB	4:30-6:20 PM	W	AE110	23

**CURSOS EN LÍNEA (WEB)  
PRE-INGENIERÍA**

CÓDIGO	TÍTULO	CRÉDITOS	SECCIÓN	HORARIO	CAPACIDAD
--------	--------	----------	---------	---------	-----------



**DEPARTAMENTO DE CIENCIAS Y TECNOLOGÍA**  
**ENERO - MAYO 2025**  
**2025-30**

**CURSOS PRESENCIALES**

**INGENIERÍA ELÉCTRICA (CENTRO DE EXTENSIÓN DE BAYAMÓN)**

CÓDIGO	TÍTULO	CRÉDITOS	SECCIÓN	HORARIO	DÍAS	SALÓN	CAPACIDAD
CHEM 2115	QUÍMICA GENERAL PARA INGENIEROS (REQ. MATH 1500 ó 1512)	4	77581 LEC	9:00-11:50 AM	F	A104	25
CHEM 2115	LAB	0	77582 LAB	1:00-3:50 PM	F	AQ112	25
ENGR 2130	INTRODUCCIÓN A LA INGENIERÍA DE COMPUTACIÓN (REQ. MATH 1500)	3	69693 LEC/LAB	9:00-11:50 AM	F	AE110	23
PHYS 3311	FÍSICA PARA INGENIEROS I (REQ. MATH 2251)	4	68320 LEC	9:00-11:50 AM	S	AF109	29
PHYS 3311	LAB	0	68321 LAB	1:00-3:50 PM	S	AF109	29
PHYS 3312	FÍSICA PARA INGENIEROS II (REQ. PHYS 3311 y MATH 2252)	4	67290 LEC	7:30-10:20 AM	F	AF109	29
PHYS 3312	LAB	0	67293 LAB	11:30-2:20 PM	F	AF109	29

**CURSOS EN LÍNEA (WEB)**

**INGENIERÍA ELÉCTRICA (CENTRO DE EXTENSIÓN DE BAYAMÓN)**

CÓDIGO	TÍTULO	CRÉDITOS	SECCIÓN	HORARIO	CAPACIDAD
--------	--------	----------	---------	---------	-----------

**DEPARTAMENTO DE CIENCIAS DE LA SALUD  
ENERO - MAYO 2025  
2025-30**

**CURSOS PRESENCIALES**

**ASOCIADO EN CIENCIAS APLICADAS EN ENFERMERÍA**

CÓDIGO	TÍTULO	CRÉDITOS	SECCIÓN	HORARIO	DÍAS	SALÓN	CAPACIDAD
NURS 1111	FUNDAMENTOS DE ENFERMERÍA (REQ. Admisión al Programa. Concurrente con NURS 1112 y NURS 1130)	4	55006 LEC	8:30-12:20 PM	R	CS115	20
NURS 1112	PRÁCTICA DE FUNDAMENTOS DE ENFERMERÍA (REQ. Admisión al Programa. Concurrente con NURS 1111 y NURS 1130)	2	60990 LAB	7:30-1:20 PM	M	CS116	10
NURS 1112	PRÁCTICA DE FUNDAMENTOS DE ENFERMERÍA (REQ. Admisión al Programa. Concurrente con NURS 1111 y NURS 1130)	2	73400 LAB	12:00-5:50 PM	W	CS116	10
NURS 1130	ASPECTOS FARMACÓLOGICOS (REQ. Admisión al Programa. Concurrente con NURS 1111 y NURS 1112)	3	60145 LEC	8:30-10:20 AM	T	CS115	20
NURS 1231	FUNDAMENTOS EN EL CUIDADO DEL ADULTO I (REQ. NURS 1111, NURS 1112 y NURS 1130, concurrente con NURS 1232)	6	16205 LEC	10:00-12:50 PM	TR	CS120	30
NURS 1231	FUNDAMENTOS EN EL CUIDADO DEL ADULTO I (REQ. NURS 1111, NURS 1112 y NURS 1130, concurrente con NURS 1232)	6	41934 LEC	4:00-6:50 PM	TR	CS120	30
NURS 1232	PRÁCTICA ADULTO I (REQ. NURS 1111, NURS 1112 y NURS 1130 concurrente con NURS 1231)	2	16208 LAB	7:30-1:20 PM	M	CS164	7
NURS 1232	PRÁCTICA ADULTO I (REQ. NURS 1111, NURS 1112 y NURS 1130 concurrente con NURS 1231)	2	60225 LAB	4:00-9:50 PM	M	CS119	7
NURS 1232	PRÁCTICA ADULTO I (REQ. NURS 1111, NURS 1112 y NURS 1130 concurrente con NURS 1231)	2	48163 LAB	4:00-9:50 PM	W	CS119	7
NURS 1232	PRÁCTICA ADULTO I (REQ. NURS 1111, NURS 1112 y NURS 1130 concurrente con NURS 1231)	2	63977 LAB	7:30-1:20 PM	W	CS118	7
NURS 1232	PRÁCTICA ADULTO I (REQ. NURS 1111, NURS 1112 y NURS 1130 concurrente con NURS 1231)	2	61174 LAB	4:00-9:50 PM	W	CS119	7
NURS 1232	PRÁCTICA ADULTO I (REQ. NURS 1111, NURS 1112 y NURS 1130 concurrente con NURS 1231)	2	64890 LAB	4:00-9:50 PM	F	CS119	7
NURS 1232	PRÁCTICA ADULTO I (REQ. NURS 1111, NURS 1112 y NURS 1130 concurrente con NURS 1231)	2	77426 LAB	7:30-1:20 PM	M	CS164	7
NURS 1232	PRÁCTICA ADULTO I (REQ. NURS 1111, NURS 1112 y NURS 1130 concurrente con NURS 1231)	2	78700 LAB	4:00-9:50 PM	W	TBA	7
NURS 1232	PRÁCTICA ADULTO I (REQ. NURS 1111, NURS 1112 y NURS 1130 concurrente con NURS 1231)	2	78701 LAB	7:30-1:20 PM	M	TBA	7
NURS 2141	FUNDAMENTOS EN EL CUIDADO MATERNO-NEONATAL (REQ. NURS 1231 y NURS 1232, concurrente con NURS 2142, NURS 2233 y NURS 2234)	3	60962 LEC	12:30-3:20 PM	W	C-S131	28

**CURSOS EN LÍNEA (WEB)**

**ASOCIADO EN CIENCIAS APLICADAS EN ENFERMERÍA**

CÓDIGO	TÍTULO	CRÉDITOS	SECCIÓN	HORARIO	CAPACIDAD
--------	--------	----------	---------	---------	-----------

**DEPARTAMENTO DE CIENCIAS DE LA SALUD  
ENERO - MAYO 2025  
2025-30**

**CURSOS PRESENCIALES**

**ASOCIADO EN CIENCIAS APLICADAS EN ENFERMERÍA (CONTINUACIÓN)**

CÓDIGO	TÍTULO	CRÉDITOS	SECCIÓN	HORARIO	DÍAS	SALÓN	CAPACIDAD
NURS 2142	PRÁCTICA EN EL CUIDADO MATERNO-NEONATAL (REQ. NURS 1231 y NURS 1232, concurrente con NURS 2141, NURS 2233 y NURS 2234)	2	41936 LAB	7:30-11:20 AM	R	CS121	7
NURS 2142	PRÁCTICA EN EL CUIDADO MATERNO-NEONATAL (REQ. NURS 1231 y NURS 1232, concurrente con NURS 2141, NURS 2233 y NURS 2234)	2	52217 LAB	7:30-11:20 AM	T	CS130	7
NURS 2142	PRÁCTICA EN EL CUIDADO MATERNO-NEONATAL (REQ. NURS 1231 y NURS 1232, concurrente con NURS 2141, NURS 2233 y NURS 2234)	2	64891 LAB	1:30-5:20 PM	T	CS130	7
NURS 2142	PRÁCTICA EN EL CUIDADO MATERNO-NEONATAL (REQ. NURS 1231 y NURS 1232, concurrente con NURS 2141, NURS 2233 y NURS 2234)	2	78702 LAB	1:30-5:20 PM	R	TBA	7
NURS 2233	FUNDAMENTOS EN EL CUIDADO DEL ADULTO II (REQ. NURS 1231 y NURS 1232, concurrente con NURS 2141, NURS 2142 y NURS 2234)	6	60149 LEC	8:30-11:20 AM	MW	CS120	28
NURS 2234	PRÁCTICA ADULTO II (REQ. NURS 1231 y NURS 1232, concurrente con NURS 2141, NURS 2142 y NURS 2233)	2	37929 LAB	7:30-1:20 PM	T	CS118	7
NURS 2234	PRÁCTICA ADULTO II (REQ. NURS 1231 y NURS 1232, concurrente con NURS 2141, NURS 2142 y NURS 2233)	2	61136 LAB	4:00-9:50 PM	T	CS118	7
NURS 2234	PRÁCTICA ADULTO II (REQ. NURS 1231 y NURS 1232, concurrente con NURS 2141, NURS 2142 y NURS 2233)	2	64894 LAB	4:00-9:50 PM	R	CS119	7
NURS 2234	PRÁCTICA ADULTO II (REQ. NURS 1231 y NURS 1232, concurrente con NURS 2141, NURS 2142 y NURS 2233)	2	78703 LAB	4:00-9:50 PM	R	TBA	7
NURS 2351	FUNDAMENTOS DE CUIDADO PEDIÁTRICO (REQ. NURS 2141, NURS 2142, NURS 2233 y NURS 2234, concurrente con NURS 2352, NURS 2361, NURS 2362 y NURS 2970)	3	47423 LEC	8:30-11:20 AM	M	CS132	24
NURS 2351	FUNDAMENTOS DE CUIDADO PEDIÁTRICO (REQ. NURS 2141, NURS 2142, NURS 2233 y NURS 2234, concurrente con NURS 2352, NURS 2361, NURS 2362 y NURS 2970)	3	69311 LEC	1:00-3:50 PM	M	CS132	24

**CURSOS EN LÍNEA (WEB)**

**ASOCIADO EN CIENCIAS APLICADAS EN ENFERMERÍA (CONTINUACIÓN)**

CÓDIGO	TÍTULO	CRÉDITOS	SECCIÓN	HORARIO	CAPACIDAD
--------	--------	----------	---------	---------	-----------

**DEPARTAMENTO DE CIENCIAS DE LA SALUD  
ENERO - MAYO 2025  
2025-30**

**CURSOS PRESENCIALES**

**ASOCIADO EN CIENCIAS APLICADAS EN ENFERMERÍA (CONTINUACIÓN)**

CÓDIGO	TÍTULO	CRÉDITOS	SECCIÓN	HORARIO	DÍAS	SALÓN	CAPACIDAD
NURS 2352	PRÁCTICA EN EL CUIDADO PEDIÁTRICO (REQ. NURS 2141, NURS 2142, NURS 2233 y NURS 2234, concurrente con NURS 2351, NURS 2361, NURS 2362 y NURS 2970)	2	67220 LAB	8:00-11:50 AM	T	CS133	7
NURS 2352	PRÁCTICA EN EL CUIDADO PEDIÁTRICO (REQ. NURS 2141, NURS 2142, NURS 2233 y NURS 2234, concurrente con NURS 2351, NURS 2361, NURS 2362 y NURS 2970)	2	69312 LAB	8:30-12:20 PM	R	CS133	7
NURS 2352	PRÁCTICA EN EL CUIDADO PEDIÁTRICO (REQ. NURS 2141, NURS 2142, NURS 2233 y NURS 2234, concurrente con NURS 2351, NURS 2361, NURS 2362 y NURS 2970)	2	69313 LAB	8:00-11:50 AM	T	CS130	7
NURS 2352	PRÁCTICA EN EL CUIDADO PEDIÁTRICO (REQ. NURS 2141, NURS 2142, NURS 2233 y NURS 2234, concurrente con NURS 2351, NURS 2361, NURS 2362 y NURS 2970)	2	69315 LAB	1:00-4:50 PM	R	CS130	7
NURS 2352	PRÁCTICA EN EL CUIDADO PEDIÁTRICO (REQ. NURS 2141, NURS 2142, NURS 2233 y NURS 2234, concurrente con NURS 2351, NURS 2361, NURS 2362 y NURS 2970)	2	75224 LAB	1:00-4:50 PM	T	CS133	7
NURS 2352	PRÁCTICA EN EL CUIDADO PEDIÁTRICO (REQ. NURS 2141, NURS 2142, NURS 2233 y NURS 2234, concurrente con NURS 2351, NURS 2361, NURS 2362 y NURS 2970)	2	77440 LAB	4:00-9:50 PM	R	CS133	7
NURS 2352	PRÁCTICA EN EL CUIDADO PEDIÁTRICO (REQ. NURS 2141, NURS 2142, NURS 2233 y NURS 2234, concurrente con NURS 2351, NURS 2361, NURS 2362 y NURS 2970)	2	78704 LAB	4:00-9:50 PM	T	TBA	7
NURS 2361	FUNDAMENTOS EN EL CUIDADO SICOSOCIAL (REQ. NURS 2141, NURS 2142, NURS 2233 y NURS 2234, concurrente con NURS 2351, NURS 2352, NURS 2362 y NURS 2970)	3	57185 LEC	8:00-10:50 AM	W	CS114	24
NURS 2361	FUNDAMENTOS EN EL CUIDADO SICOSOCIAL (REQ. NURS 2141, NURS 2142, NURS 2233 y NURS 2234, concurrente con NURS 2351, NURS 2352, NURS 2362 y NURS 2970)	3	69316 LEC	1:00-3:50 PM	W	CS114	24

**CURSOS EN LÍNEA (WEB)**

**ASOCIADO EN CIENCIAS APLICADAS EN ENFERMERÍA (CONTINUACIÓN)**

CÓDIGO	TÍTULO	CRÉDITOS	SECCIÓN	HORARIO	CAPACIDAD
--------	--------	----------	---------	---------	-----------



**DEPARTAMENTO DE CIENCIAS DE LA SALUD  
ENERO - MAYO 2025  
2025-30**

**CURSOS PRESENCIALES**

**BACHILLERATO EN CIENCIAS DE ENFERMERÍA (CONTINUACIÓN)**

**CURSOS EN LÍNEA (WEB)**

**BACHILLERATO EN CIENCIAS DE ENFERMERÍA (CONTINUACIÓN)**

CÓDIGO	TÍTULO	CRÉDITOS	SECCIÓN	HORARIO	DÍAS	SALÓN	CAPACIDAD	CÓDIGO	TÍTULO	CRÉDITOS	SECCIÓN	HORARIO	CAPACIDAD
NURS 3140	INTERVENCIÓN EN TRANSICIONES SICOSOCIALES (REQ. NURS 3100, NURS 3115 y NURS 3120, concurrente con NURS 3190 y NURS 4911)	2	48164 LEC	2:00-3:50 PM	W	CS115	42						
NURS 3190	INTERVENCIONES PROFESIONALES EN EL CICLO DE VIDA (REQ. NURS 3100, NURS 3115 y NURS 3120, concurrente con NURS 3140 y NURS 4911)	4	37931 LEC	8:30-12:20 PM	W	CS131	42						
NURS 4911	PRÁCTICA EN INTERVENCIÓN PROFESIONALES EN EL CICLO DE VIDA (REQ. NURS 3100, NURS 3115 y NURS 3120, concurrente con NURS 3140 y NURS 3190)	3	71260 LAB	7:30-1:20 PM	M	CS131	7						
NURS 4911	PRÁCTICA EN INTERVENCIÓN PROFESIONALES EN EL CICLO DE VIDA (REQ. NURS 3100, NURS 3115 y NURS 3120, concurrente con NURS 3140 y NURS 3190)	3	37933 LAB	7:30-1:20 PM	T	CS121	7						
NURS 4911	PRÁCTICA EN INTERVENCIÓN PROFESIONALES EN EL CICLO DE VIDA (REQ. NURS 3100, NURS 3115 y NURS 3120, concurrente con NURS 3140 y NURS 3190)	3	73187 LAB	7:30-1:20 PM	M	CS119	7						
NURS 4911	PRÁCTICA EN INTERVENCIÓN PROFESIONALES EN EL CICLO DE VIDA (REQ. NURS 3100, NURS 3115 y NURS 3120, concurrente con NURS 3140 y NURS 3190)	3	77457 LAB	7:30-1:20 PM	M	CS130	7						
NURS 4911	PRÁCTICA EN INTERVENCIÓN PROFESIONALES EN EL CICLO DE VIDA (REQ. NURS 3100, NURS 3115 y NURS 3120, concurrente con NURS 3140 y NURS 3190)	3	77458 LAB	7:30-1:20 PM	W	CS119	7						
NURS 4911	PRÁCTICA EN INTERVENCIÓN PROFESIONALES EN EL CICLO DE VIDA (REQ. NURS 3100, NURS 3115 y NURS 3120, concurrente con NURS 3140 y NURS 3190)	3	77459 LAB	7:30-1:20 PM	F	CS164	7						
NURS 4180	CUIDADO A LA FAMILIA Y COMUNIDAD (REQ. NURS 3140, NURS 3190 y NURS 4911, concurrente con NURS 4914)	4	60961 LEC	11:00-2:50 PM	R	CS114	21						
NURS 4914	PRÁCTICA DE ENFERMERÍA EN FAMILIA Y COMUNIDAD (REQ. NURS 3140, NURS 3190 y NURS 4911, concurrente con NURS 4180)	4	47425 LAB	8:00-3:50 PM	W	CS153	11						
NURS 4914	PRÁCTICA DE ENFERMERÍA EN FAMILIA Y COMUNIDAD (REQ. NURS 3140, NURS 3190 y NURS 4911, concurrente con NURS 4180)	4	78705 LAB	8:00-3:50 PM	T	TBA	10						
NURS 4980	TALLER INTEGRADOR (REQ. NURS 4914 y NURS 4180; 90 hrs. (LAB). Clínico.)	4	39188 LEC	8:00-9:50 AM	R	CS114	21						
NURS 4980	LAB. CLÍNICO	0	73188 LAB	7:30-1:20 PM	T	CS153	7						
NURS 4980	LAB. CLÍNICO	0	74046 LAB	7:30-1:20 PM	M	CS153	7						
NURS 4980	LAB. CLÍNICO	0	78233 LAB	3:00-8:50 PM	W	CS119	7						

**DEPARTAMENTO DE CIENCIAS DE LA SALUD  
ENERO - MAYO 2025  
2025-30**

**CURSOS PRESENCIALES**

**ASOCIADO EN CIENCIAS APLICADAS EN TÉCNICO DE FARMACIA**

**CURSOS EN LÍNEA (WEB)**

**ASOCIADO EN CIENCIAS APLICADAS EN TÉCNICO DE FARMACIA**

CÓDIGO	TÍTULO	CRÉDITOS	SECCIÓN	HORARIO	DÍAS	SALÓN	CAPACIDAD	CÓDIGO	TÍTULO	CRÉDITOS	SECCIÓN	HORARIO	CAPACIDAD
PHAR 1155	LEGISLACIÓN FARMACÉUTICA (ADMISIÓN AL PROGRAMA)	2	75267 LEC	3:00-4:50 PM	M	CS120	20						
PHAR 1220	ANATOMÍA Y FISIOLOGÍA HUMANA (REQ. BIOL. 1003; Requiere 30 horas de conferencia y 30 horas de laboratorio.)	3	45167 LEC	6:00-7:50 PM	T	A101	25						
PHAR 1220	LAB	0	45168 LAB	8:00-9:50 PM	T	AB113	25						
PHAR 1221	FARMACIA PRÁCTICA I (REQ. PHAR 1150; Requiere 30 horas de conferencia y 45 horas de (LAB)oratorio)	3	45172 LEC	3:00-4:50 PM	M	CS144	25						
PHAR 1221	LAB	0	45173 LAB	5:00-7:50 PM	M	CS144	12						
PHAR 1221	LAB	0	45918 LAB	3:00-5:50 PM	W	CS144	13						
PHAR 1271	FARMACOLOGÍA APLICADA I (CONCURRENTE PHAR 1220)	3	68657 LEC	3:00-5:50 PM	T	CS114	25						
PHAR 1280	POSOLOGÍA (REQ. PHAR 1150)	2	45170 LEC	5:00-6:50 PM	R	CS115	25						
PHAR 1290	MATEMÁTICA FARMACÉUTICA (REQ. GEMA 1000)	3	73232 LEC	1:00-3:50 PM	R	CS120	25						
PHAR 2200	QUÍMICA GENERAL PARA TÉCNICOS DE FARMACIA (Requiere 30 horas de conferencia y 45 horas de laboratorio)	3	66387 LEC	3:30-5:20 PM	W	A103	30						
PHAR 2200	LAB	0	61924 LAB	6:00-8:50 PM	W	AQ111	15						
PHAR 2200	LAB	0	78271 LAB	2:00-4:50 PM	F	AQ111	15						
PHAR 2222	FARMACIA PRÁCTICA II (REQ. PHAR 1221; Requiere 30 horas de conferencia y 45 horas de laboratorio)	3	77460 LEC	3:30-5:20 PM	T	CS144	15						
PHAR 2222	LAB	0	77461 LAB	5:30-8:20 PM	T	CS144	15						
								PHAR 2260	FARMACOGNOSIA	3	52194 LEC	WEB	30
PHAR 2272	FARMACOLOGÍA APLICADA II (REQ. PHAR 1220)	3	46982 LEC	4:30-7:20 PM	R	CS116	15						
PHAR 2890	INTEGRACIÓN DE CONCEPTOS DE FARMACIA (REQ. PHAR 2260, 2913 y 2914)	2	60142 LEC	3:00-4:50 PM	W	CS115	7						
PHAR 2913	PRÁCTICA SUPERVISADA I (INTERNADO LABORAL EN UNA FARMACIA, 280 horas de práctica), (REQ. PHAR 1155, 1221, 1280, 1290 y 1271 ó 2272)	3	46986 LAB	5:30-8:20 PM	F	CS115	15						
PHAR 2914	PRÁCTICA SUPERVISADA II (INTERNADO LABORAL EN UNA FARMACIA, 360 horas de práctica; REQ. PHAR 2913)	4	47992 LAB	5:30-9:20 PM	F	CS144	25						
PHAR 2915	PRÁCTICA SUPERVISADA III (INTERNADO LABORAL EN UNA FARMACIA, 360 horas de práctica), (REQ. PHAR 1271, 2260, 2272 y 2914, CONCURRENTE: PHAR 2890)	4	49775 LAB	5:00-8:50 PM	W	CS115	7						

**DEPARTAMENTO DE CIENCIAS DE LA SALUD  
ENERO - MAYO 2025  
2025-30**

**CURSOS PRESENCIALES  
ASOCIADO EN CIENCIAS APLICADAS EN ULTRASONIDO**

CÓDIGO	TÍTULO	CRÉDITOS	SECCIÓN	HORARIO	DÍAS	SALÓN	CAPACIDAD
USDX 2010	FÍSICA BÁSICA EN ULTRASONIDO (REQ. GEMA 1200, USDX 1000, USDX 1010 y USDX 1110 )	3	78706 LEC	9:00-11:50 AM	S	CS 122	20
USDX 2020	PATOLOGÍA EN OBSTETRICIA Y GINECOLOGÍA (REQ. USDX 2011, USDX 2015, USDX 2016 y USDX 2017, concurrente con USDX 2021 y USDX 2022)	3	78707 LEC	7:00-9:50 PM	T	CS 122	20
USDX 2021	PRACTICA EN ULTRASONIDO II (REQ. USDX 2011, USDX 2015, USDX 2016 y USDX 2017, concurrente con USDX 2020 y USDX 2022)	3	78708 LAB	8:00-4:50 PM	MWF	TBA	20
USDX 2022	PROCEDIMIENTO Y EVALUACIÓN DE ULTRASONIDO EN OBSTETRICIA Y GINECOLOGÍA (REQ. USDX 2011, USDX 2015, USDX 2016 y USDX 2017, concurrente con USDX 2020 y USDX 2021)	3	78709 LAB	1:00 -3:50 PM	S	CS 122	20

**CURSOS EN LÍNEA (WEB)  
ASOCIADO EN CIENCIAS APLICADAS EN ULTRASONIDO**

CÓDIGO	TÍTULO	CRÉDITOS	SECCIÓN	HORARIO	CAPACIDAD
--------	--------	----------	---------	---------	-----------

**CURSOS PRESENCIALES  
ASOCIADO EN CIENCIAS APLICADAS EN TECNOLOGÍA RADIOLÓGICA**

CÓDIGO	TÍTULO	CRÉDITOS	SECCIÓN	HORARIO	DÍAS	SALÓN	CAPACIDAD
RATE 1142	BIOLOGÍA Y ANATOMÍA RADIOGRÁFICA II (REQ. RATE 1141)	3	69406 LEC	3:00-5:50 PM	W	CS120	45
RATE 1221	PROCEDIMIENTO Y EVALUACIÓN RADIOGRÁFICA I (REQ. RATE 1100, RATE 1125 y RATE 1130) (REQ. 15 horas conferencia y 45 horas lab.)	2	52143 LEC	8:00-8:50 AM	M	CS122	23
RATE 1221	PROCEDIMIENTO Y EVALUACIÓN RADIOGRÁFICA I (REQ. RATE 1100, RATE 1125 y RATE 1130) (REQ. 15 horas conferencia y 45 horas Lab.)	2	60163 LEC	8:00-8:50 AM	M	CS 144	22
RATE 1221	LAB	0	50553 LAB	9:00-11:50 AM	M	CS122	12
RATE 1221	LAB	0	60164 LAB	9:00-11:50 AM	M	CS144	11
RATE 1221	LAB	0	60165 LAB	9:00-11:50 AM	W	CS144	11
RATE 1221	LAB	0	50554 LAB	9:00-11:50 AM	W	CS 122	11
RATE 1230	PRINCIPIOS DE EXPOSICIÓN Y PROCESADO RADIOGRÁFICO (REQ. RATE 1130) (REQ. 30 horas conferencia y 30 horas lab.)	3	50559 LEC	1:00-2:50 PM	M	CS122	45
RATE 1230	LAB	0	68308 LAB	3:00-4:50 PM	M	CS122	23
RATE 1230	LAB	0	68309 LAB	1:00-2:50 PM	W	CS 122	22

**CURSOS EN LÍNEA (WEB)  
ASOCIADO EN CIENCIAS APLICADAS EN TECNOLOGÍA RADIOLÓGICA**

CÓDIGO	TÍTULO	CRÉDITOS	SECCIÓN	HORARIO	CAPACIDAD
--------	--------	----------	---------	---------	-----------



**DEPARTAMENTO DE CIENCIAS DE LA SALUD  
ENERO - MAYO 2025  
2025-30**

**CURSOS PRESENCIALES**

**ASOCIADO EN CIENCIAS APLICADAS EN TECNOLOGÍA RADIOLÓGICA (CONTINUACIÓN)**

CÓDIGO	TÍTULO	CRÉDITOS	SECCIÓN	HORARIO	DÍAS	SALÓN	CAPACIDAD
RATE 2223	PROCEDIMIENTOS Y EVALUACIONES RADIOGRÁFICAS III (REQ. RATE 2222, RATE 2090 y RATE 2912) (REQ. 15 horas conferencia y 45 horas lab.)	2	50561 LEC	8:00-8:50 AM	T	CS122	45
RATE 2223	LAB	0	50562 LAB	9:00-11:50 AM	T	CS122	23
RATE 2223	LAB	0	73236 LAB	9:00 –11:50 AM	R	CS 122	22
RATE 2232	FÍSICA RADIOLÓGICA II (REQ. RATE 2231)	3	50552 LEC	1:00-3:50 PM	T	CS122	20
RATE 2240	PATOLOGIA RADIOGRAFICA Y TERMINOLOGIA MEDICA (REQ. RATE 2222 y RATE 2912)	3	50564 LEC	4:00-6:50 PM	T	CS 122	20
RATE 2910	PRÁCTICA CLÍNICA I (REQ. RATE 1110, RATE 1130 y RATE 1125) (REQ. 60 Horas de práctica)	1	69391 LAB	4:00-9:50 PM	TR	CS137	20
RATE 2913	PRÁCTICA CLÍNICA III (REQ. RATE 2222 y RATE 2912) (REQ. 180 horas de práctica)	3	71411 LAB	8:00-4:50PM	MWF	CS137	20

**CURSOS EN LÍNEA (WEB)**

**ASOCIADO EN CIENCIAS APLICADAS EN TECNOLOGÍA RADIOLÓGICA**

CÓDIGO	TÍTULO	CRÉDITOS	SECCIÓN	HORARIO	CAPACIDAD
--------	--------	----------	---------	---------	-----------

**CURSOS PRESENCIALES**

**BACHILLERATO EN CIENCIAS EN TECNOLOGÍA RADIOLÓGICA CON CONCENTRACIÓN EN MAMOGRAFÍA Y ANGIOGRAFÍA**

CÓDIGO	TÍTULO	CRÉDITOS	SECCIÓN	HORARIO	DÍAS	SALÓN	CAPACIDAD
RATE 3080	PROCEDIMIENTOS Y EVALUACIÓN RADIOLÓGICA DEL SENO (REQ. Ser admitido al Programa)	3	73587 LEC	1:00-3:50 PM	T	CS145	20
RATE 3071	ANATOMÍA Y PATOLOGÍA VASCULAR Y DEL SENO (REQ. Ser admitido al Programa)	3	74084 LEC	8:00-10:50 AM	T	CS133	20
RATE 4911	PRÁCTICA CLÍNICA EN ANGIOGRAFÍA (REQ. 200 horas de práctica) (REQ. RATE 3060 Y RATE 3090)	4	60178 LAB	4:00-9:50 PM	MWFS	CS135	20

**CURSOS EN LÍNEA (WEB)**

**BACHILLERATO EN CIENCIAS EN TECNOLOGÍA RADIOLÓGICA CON CONCENTRACIÓN EN MAMOGRAFÍA Y ANGIOGRAFÍA**

CÓDIGO	TÍTULO	CRÉDITOS	SECCIÓN	HORARIO	CAPACIDAD
RATE 3090	PROCEDIMIENTOS EN ANGIOGRAFÍA Y RADIOLOGÍA INTERVENCIONAL (REQ. Ser admitido al Programa)	3	72072 LEC	WEB	20

**DEPARTAMENTO DE CIENCIAS DE LA SALUD  
ENERO - MAYO 2025  
2025-30**

**CURSOS PRESENCIALES**

**BACHILLERATO EN CIENCIAS EN CIENCIAS RADIOLÓGICAS CON CONCENTRACIÓN EN TOMOGRAFÍA COMPUTADORIZADA Y RESONANCIA MAGNÉTICA**

CÓDIGO	TÍTULO	CRÉDITOS	SECCIÓN	HORARIO	DÍAS	SALÓN	CAPACIDAD
CTMR 3010	ANATOMÍA SECCIONAL Y PATOFISIOLOGÍA (REQ. Ser admitido al Programa)	4	60177 LEC	2:00-5:50 PM	T	CS120	20
CTMR 3020	FÍSICA DE TOMOGRAFÍA COMPUTADORIZADA (REQ. Ser admitido al Programa)	3	60176 LEC	1:30-4:20 PM	M	CS131	20
CTMR 4920	PRÁCTICA DE RESONANCIA MAGNÉTICA (REQ. CTMR 3025, CTMR 3060 y CTMR 4910, 240 horas de práctica)	4	73240 LAB	8:00-4:50 PM	MWF	CS137	20

**CURSOS PRESENCIALES**

**BACHILLERATO EN CIENCIAS EN TERAPIA DEL HABLA Y LENGUAJE**

CÓDIGO	TÍTULO	CRÉDITOS	SECCIÓN	HORARIO	DÍAS	SALÓN	CAPACIDAD
SPTH 1122	INTRODUCCIÓN A LA AUDIOLOGÍA (REQ. SPTH 1010)	3	60179 LEC	9:00-11:50 AM	T	CS145	25
SPTH 1123	ASUNTOS ÉTICOS, LEGALES Y PROCEDIMIENTOS CLÍNICOS	3	60180 LEC	8:00-10:50 AM	M	CS145	25
SPTH 2110	FISURA DE PALADAR Y ANOMALÍAS CRANEOFACIALES (REQ. SPTH 2010 y 2015)	3	62601 LEC	11:00- 1:50 PM	T	CS114	25
SPTH 2120	INTERVENCIÓN CON NIÑOS CON IMPEDIMIENTOS AUDITIVOS (REQ. SPTH 1010 y 1122)	3	62607 LEC	2:30-5:20 PM	T	CS145	25
SPTH 2130	CONDICIONES COGNITIVAS Y PSICOSOCIALES ASOCIADAS CON PROBLEMAS DE HABLA Y LENGUAJE (REQ. SPTH 1011)	3	62608 LEC	3:00-5:50 PM	M	CS145	26
SPTH 3140	INTERVENCIÓN TEMPRANA (REQ. SPTH 1011)	3	64897 LEC	2:00-4:50 PM	R	CS145	26

**CURSOS EN LÍNEA (WEB)**

**BACHILLERATO EN CIENCIAS EN CIENCIAS RADIOLÓGICAS CON CONCENTRACIÓN EN TOMOGRAFÍA COMPUTADORIZADA Y RESONANCIA MAGNÉTICA**

CÓDIGO	TÍTULO	CRÉDITOS	SECCIÓN	HORARIO	CAPACIDAD
CTMR 3000	INTRODUCCIÓN A LA TOMOGRAFÍA COMPUTADORIZADA Y RESONANCIA (REQ. Ser admitido al Programa)	2	67367 LEC	WEB	20
CTMR 4030	SEMINARIO INTEGRADOR (REQ. CTMR 3020, CTMR 3025, CTMR 3050 y CTMR 3060)	2	62971 LEC	WEB	20

**CURSOS EN LÍNEA (WEB)**

**BACHILLERATO EN CIENCIAS EN TERAPIA DEL HABLA Y LENGUAJE**

CÓDIGO	TÍTULO	CRÉDITOS	SECCIÓN	HORARIO	CAPACIDAD
--------	--------	----------	---------	---------	-----------

**DEPARTAMENTO DE CIENCIAS DE LA SALUD  
ENERO - MAYO 2025  
2025-30**

**CURSOS PRESENCIALES**

**BACHILLERATO EN CIENCIAS EN TERAPIA DEL HABLA Y LENGUAJE (CONTINUACIÓN)**

CÓDIGO	TÍTULO	CRÉDITOS	SECCIÓN	HORARIO	DÍAS	SALÓN	CAPACIDAD
SPTH 3141	INTERVENCIONES TERAPEÚTICAS PARA NIÑOS CON PROBLEMAS DE HABLA Y LENGUAJE (REQ. SPTH 1124, SPTH 2015, SPTH 3020 y SPTH 3021) (REQ. 30 horas conferencia y 30 horas lab.)	3	64898 LEC	8:00-9:50 AM	R	CS145	15
SPTH 3141	LAB	0	66374 LAB	10:00-11:50 AM	R	CS145	15
SPTH 3210	AYUDAS AUMENTATIVAS Y ALTERNAS PARA COMUNICACIÓN EN NIÑOS	3	64900 LEC	8:00-10:50 AM	T	CS145	15
SPTH 4142	SEMINARIO INTEGRADOR II (Concurrente con SPTH 4915)	2	67241 LEC	1:00-2:50 PM	M	CS145	15
SPTH 4915	PRÁCTICA CLÍNICA II (REQ. SPTH 4914) (REQ. 90 horas de práctica) (Concurrente con SPTH 4142)	2	67243 LAB	11:00-12:50 PM	M	CS145	15

**CURSOS EN LÍNEA (WEB)**

**BACHILLERATO EN CIENCIAS EN TERAPIA DEL HABLA Y LENGUAJE**

CÓDIGO	TÍTULO	CRÉDITOS	SECCIÓN	HORARIO	CAPACIDAD
SPTH 3143	DISFAGIA EN NIÑOS (REQ. SPTH 1010)	2	73242 LEC	WEB	15

**DEPARTAMENTO DE CIENCIAS ECONÓMICAS Y ADMINISTRATIVAS**  
**ENERO - MAYO 2025**  
**2025-30**

**CURSOS PRESENCIALES**  
**PROGRAMA DE EDUCACIÓN GENERAL**

CÓDIGO	TÍTULO	CRÉDITOS	SECCIÓN	HORARIO	DÍAS	SALÓN	CAPACIDAD
GEEC 2000	CULTURA EMPRENDEDORA	3	72148	9:00-10:20 AM	TR	CIT 242	71
GEEC 2000	CULTURA EMPRENDEDORA	3	77625	3:00-4:20 PM	MW	A 206	65

**CURSOS EN LÍNEA (WEB)**  
**PROGRAMA DE EDUCACIÓN GENERAL**

CÓDIGO	TÍTULO	CRÉDITOS	SECCIÓN	HORARIO	CAPACIDAD
GEEC 2000	CULTURA EMPRENDEDORA	3	69595	WEB	45
GEEC 2000	CULTURA EMPRENDEDORA	3	78382	WEB	45

**CURSOS PRESENCIALES**  
**ADMINISTRACIÓN DE RESTAURANTES Y SERVICIOS DE ALIMENTOS / GERENCIA DE HOTELES Y RESTAURANTES**

CÓDIGO	TÍTULO	CRÉDITOS	SECCIÓN	HORARIO	DÍAS	SALÓN	CAPACIDAD
HRMT 1300	INTRODUCCIÓN A LA GERENCIA DE ALIMENTOS Y BEBIDAS (REQ. GEMA 1200)	3	60117	3:30-4:50 PM	TR	A 119	44
HRMT 2302	LABORATORIO DE PRODUCCIÓN Y SERVICIO DE ALIMENTOS AVANZADO (REQ. HRMT 1300 Y HRMT 1301)	2	78833	9:00-1:50 PM	F	PT 122	20
HRMT 2102	FRANCÉS CONVERSACIONAL PARA EL TURISMO Y LA HOSPITALIDAD	3	78834	5:30-6:50 PM	TR	A 119	44
HRMT 2650	SISTEMA DE COMPRAS Y CONTROL DE INVENTARIO	3	78775	3:30-4:50 PM	MW	A 118	41
HRMT 2800	DESARROLLO Y GERENCIA DE RESTAURANTES (REQ. HRMT 2302)	3	78838	12:30-1:50 PM	TR	A 119	44
HRMT 2915	PRÁCTICA EN ADMINISTRACIÓN DE RESTAURANTE (REQ. ACCT 1161, HRMT 2650 Y HRMT 2800)	4	78839	9:00-10:20 AM	F	A 119	44
HRMT 3010	DEPARTAMENTO DE RECEPCIÓN (REQ. HRMT 1200)	3	77633	10:30-11:50 AM	MW	A 119	44
HRMT 3300	ADMINISTRACIÓN DE INSTALACIONES FÍSICAS (REQ. HRMT 1200)	3	78774	12:30-1:50 PM	MW	CIT 108B	29
HRMT 3330	GERENCIA FINANCIERA PARA EMPRESAS HOTELERAS	3	78835	2:00-3:20 PM	MW	A 119	44
HRMT 4400	ADMINISTRACIÓN DE REUNIONES Y CONVENCIONES (REQ. HRMT 2200)	3	69458	10:30-11:50 AM	TR	A 119	44
HRMT 4915	INTERNADO EN GERENCIA DE HOTELES (REQ. HRMT 2800, HRMT 3010, HRMT 3500, HRMT 3330 y HRMT 4400)	5	77634	10:30-11:50 AM	F	A 119	44

**CURSOS EN LÍNEA (WEB)**  
**ADMINISTRACIÓN DE RESTAURANTES Y SERVICIOS DE ALIMENTOS / GERENCIA DE HOTELES Y RESTAURANTES**

CÓDIGO	TÍTULO	CRÉDITOS	SECCIÓN	HORARIO	CAPACIDAD
HRMT 1300	INTRODUCCIÓN A LA GERENCIA DE ALIMENTOS Y BEBIDAS (REQ. GEMA 1200)	3	78712	WEB	45
HRMT 2650	SISTEMA DE COMPRAS Y CONTROL DE INVENTARIO	3	78836	WEB	45

**DEPARTAMENTO DE CIENCIAS ECONÓMICAS Y ADMINISTRATIVAS**  
**ENERO - MAYO 2025**  
**2025-30**

**CURSOS PRESENCIALES**

**ADMINISTRACIÓN DE SISTEMAS DE OFICINA**

CÓDIGO	TÍTULO	CRÉDITOS	SECCIÓN	HORARIO	DÍAS	SALÓN	CAPACIDAD
OMSY 1010	ESCRITURA ABREVIADA EN ESPAÑOL (REQ. GESP 1101)	3	65754	12:00-1:20 PM	TR	CIT 106	29
OMSY 1101	PROCESAMIENTO DE INFORMACIÓN I	4	78872	12:00-1:50 PM	MW	CIT 105	29
OMSY 1102	PROCESAMIENTO DE INFORMACIÓN II (REQ. OMSY 1101)	4	42206	10:30-12:20 PM	MW	CIT 106	29
OMSY 2000	PRODUCCIÓN DE DOCUMENTOS EMPRESARIALES – (REQ. OMSY 1102)	4	78716	8:00-9:50 AM	MW	CIT 106	29
OMSY 2040	HOJA DE CÁLCULO ELECTRÓNICA (REQ. OMSY 1101 o GEIC 1010)	3	65236	1:30-2:50 PM	MW	CIT 106	29
OMSY 2240	PROCESAMIENTO DE INFORMACIÓN EN OFICINAS DE SERVICIOS DE SALUD (REQ. OMSY 1101)	3	77637	10:30-11:50 AM	TR	CIT 106	29
OMSY 2233	PROCESAMIENTO DE INFORMACIÓN EN OFICINAS DE ASUNTOS LEGALES (REQ. OMSY 1102)	4	78719	8:00-9:50 AM	TR	CIT 106	29
OMSY 3050	DISEÑO DE ARTE EN LA OFICINA (REQ. OMSY 2000)	3	78720	1:30-2:50 PM	TR	CIT 106	29

**CURSOS EN LÍNEA (WEB)**

**ADMINISTRACIÓN DE SISTEMAS DE OFICINA**

CÓDIGO	TÍTULO	CRÉDITOS	SECCIÓN	HORARIO	CAPACIDAD
OMSY 1010	ESCRITURA ABREVIADA EN ESPAÑOL (REQ. GESP 1101)	3	78713	WEB	45
OMSY 1101	PROCESAMIENTO DE INFORMACIÓN I	4	78873	WEB	45
OMSY 1102	PROCESAMIENTO DE INFORMACIÓN II (REQ. OMSY 1101)	4	78715	WEB	45
OMSY 2000	PRODUCCIÓN DE DOCUMENTOS EMPRESARIALES – (REQ. OMSY 1102)	4	77762	WEB	45
OMSY 2040	HOJA DE CÁLCULO ELECTRÓNICA (REQ. OMSY 1101 o GEIC 1010)	3	78717	WEB	45
OMSY 2240	PROCESAMIENTO DE INFORMACIÓN EN OFICINAS DE SERVICIOS DE SALUD (REQ. OMSY 1101)	3	78718	WEB	45
OMSY 2233	PROCESAMIENTO DE INFORMACIÓN EN OFICINAS DE ASUNTOS LEGALES (REQ. OMSY 1102)	4	66116	WEB	45
OMSY 3050	DISEÑO DE ARTE EN LA OFICINA (REQ. OMSY 2000)	3	70452	WEB	45

**CURSOS PRESENCIALES**

**CONTABILIDAD**

CÓDIGO	TÍTULO	CRÉDITOS	SECCIÓN	HORARIO	DÍAS	SALÓN	CAPACIDAD
ACCT 3030	SISTEMAS COMPUTADORIZADOS APLICADOS EN LA CONTABILIDAD (REQ. ACCT 1162)	3	69475	5:30-6:50 PM	TR	CIT 103	29
ACCT 3055	CONTABILIDAD DE COSTOS I (ANTES ACCT 2055) (REQ. ACCT 1161)	4	71282	12:30-2:20 PM	MW	A 118	41
ACCT 3061	CONTABILIDAD INTERMEDIA I (ANTES ACCT 2061) (REQ. ACCT 1161)	4	71284	12:00-1:50 PM	TR	A 226	43
ACCT 3062	CONTABILIDAD INTERMEDIA II (ANTES ACCT 2062) (REQ. ACCT 3061)	4	71285	10:30-12:20 PM	MW	A 226	43
ACCT 3063	CONTABILIDAD INTERMEDIA III (ANTES ACCT 2063) (REQ. ACCT 3062)	4	71286	2:00-3:50 PM	TR	A 226	43
ACCT 3085	CONTRIBUCIONES FEDERALES PARA INDIVIDUOS (REQ. ACCT 1161)	3	75122	9:00-10:20 AM	MW	A 226	43

**CURSOS EN LÍNEA (WEB)**

**CONTABILIDAD**

CÓDIGO	TÍTULO	CRÉDITOS	SECCIÓN	HORARIO	CAPACIDAD
ACCT 3055	CONTABILIDAD DE COSTOS I (ANTES ACCT 2055) (REQ. ACCT 1161)	4	78721	WEB	45
ACCT 3061	CONTABILIDAD INTERMEDIA I (ANTES ACCT 2061) (REQ. ACCT 1161)	4	78722	WEB	45
ACCT 3062	CONTABILIDAD INTERMEDIA II (ANTES ACCT 2062) (REQ. ACCT 3061)	4	78723	WEB	45
ACCT 3063	CONTABILIDAD INTERMEDIA III (ANTES ACCT 2063) (REQ. ACCT 3062)	4	78724	WEB	45

**DEPARTAMENTO DE CIENCIAS ECONÓMICAS Y ADMINISTRATIVAS**  
**ENERO - MAYO 2025**  
**2025-30**

**CURSOS PRESENCIALES**  
**CONTABILIDAD (CONTINUACIÓN)**

CÓDIGO	TÍTULO	CRÉDITOS	SECCIÓN	HORARIO	DÍAS	SALÓN	CAPACIDAD
ACCT 3460	CONTABILIDAD PARA ORGANIZACIONES SIN FINES DE LUBRO (REQ. ACCT 3062)	3	72469	5:30-6:50 PM	MW	A 201	46
ACCT 3480	CONTABILIDAD DE COMBINACIONES DE NEGOCIOS Y SOCIEDADES (REQ. ACCT 3062)	4	78570	2:30-4:20 PM	MW	A 226	43
ACCT 4020	DERECHO MERCANTIL PARA CANDIDATOS A CPA (REQ. ACCT 3063)	4	77638	3:00-4:50 PM	TR	A 202	46
AUDI 3090	FUNDAMENTOS DE AUDITORÍA INTERNA (REQ. ACCT 3062)	3	78726	1:30-2:50 PM	MW	A 206	65

**CURSOS EN LÍNEA (WEB)**  
**CONTABILIDAD (CONTINUACIÓN)**

CÓDIGO	TÍTULO	CRÉDITOS	SECCIÓN	HORARIO	CAPACIDAD
ACCT 3460	CONTABILIDAD PARA ORGANIZACIONES SIN FINES DE LUBRO (REQ. ACCT 3062)	3	78725	WEB	45

**CURSOS PRESENCIALES**  
**DESARROLLO EMPRESARIAL Y GERENCIAL, GERENCIA DE RECURSOS HUMANOS Y**  
**COMPORTAMIENTO ORGANIZACIONAL**

CÓDIGO	TÍTULO	CRÉDITOS	SECCIÓN	HORARIO	DÍAS	SALÓN	CAPACIDAD
ENTR 2100	ORGANIZACIONES: DINÁMICAS Y EVOLUCIÓN	3	77639	12:00-1:20 PM	TR	A 225	40
ENTR 2200	FUNDAMENTO EMPRESARIAL	3	78733	1:30-2:50 PM	TR	A 105	37
ENTR 4100	EMPRENDIMIENTO DIGITAL – 3.00 CRS. (REQ. BADM 3900 Y ENTR 3900)	3	78541	1:30-2:50 PM	TR	A 120	36
HRMA 3100	LIDERAZGO Y SUPERVISIÓN (REQ. BADM 1900) (EQUIVALENTE A BADM 3490)	3	78734	10:30-11:50 AM	MW	A 203	37
HRMA 3600	ADMINISTRACION DE COMPENSACIONES (REQ. HRMA 2100)	3	77943	12:00-1:20PM	MW	CIT108A	48
HRMA 4100	SINDICACIÓN Y NEGOCIACIÓN COLECTIVA (REQ. HRMA 2100 o BADM 3330) (EQUIVALENTE A BADM 4350)	3	78736	1:30-2:50 PM	MW	A 205	44
ORBE 3100	MÉTODOS DE INVESTIGACIÓN Y SUS APLICACIONES EN EL COMPORTAMIENTO ORGANIZACIONAL	3	78891	10:30-11:50 AM	TR	A 225	40

**CURSOS EN LÍNEA (WEB)**  
**DESARROLLO EMPRESARIAL Y GERENCIAL, GERENCIA DE RECURSOS**  
**HUMANOS Y COMPORTAMIENTO ORGANIZACIONAL**

CÓDIGO	TÍTULO	CRÉDITOS	SECCIÓN	HORARIO	CAPACIDAD
ENTR 2200	FUNDAMENTO EMPRESARIAL	3	57008	WEB	45
HRMA 3100	LIDERAZGO Y SUPERVISIÓN (REQ. BADM 1900) (EQUIVALENTE A BADM 3490)	3	73567	WEB	45
HRMA 3600	ADMINISTRACION DE COMPENSACIONES (REQ. HRMA 2100)	3	78735	WEB	45
HRMA 4100	SINDICACIÓN Y NEGOCIACIÓN COLECTIVA (REQ. HRMA 2100 o BADM 3330) (EQUIVALENTE A BADM 4350)	3	73569	WEB	45
ORBE 3100	MÉTODOS DE INVESTIGACIÓN Y SUS APLICACIONES EN EL COMPORTAMIENTO ORGANIZACIONAL	3	78743	WEB	45

**DEPARTAMENTO DE CIENCIAS ECONÓMICAS Y ADMINISTRATIVAS**  
**ENERO - MAYO 2025**  
**2025-30**

**CURSOS PRESENCIALES**  
**MERCADEO**

CÓDIGO	TÍTULO	CRÉDITOS	SECCIÓN	HORARIO	DÍAS	SALÓN	CAPACIDAD
MKTG 2220	GERENCIA DE MERCADEO (REQ. MKTG 1210)	3	75123	10:30-11:50 AM	MW	A 205	44
MKTG 2223	COMPORTAMIENTO DEL CONSUMIDOR (REQ. MKTG 1210)	3	77642	9:00-10:20 AM	MW	A 225	40
MKTG 3230	COMUNICACIÓN INTEGRADA DE MERCADEO (REQ. MKTG 2223)	3	78738	9:00-10:20 AM	TR	CIT 203	46
MKTG 3237	MERCADEO DE SERVICIOS (REQ. MKTG 2220)	3	77643	12:00-1:20 PM	MW	A 119	44
MKTG 4244	MERCADEO GLOBAL (REQ. MKTG 2220)	3	78740	2:00-3:20 PM	TR	A 204	48
MKTG 4245	MERCADEO DIGITAL (REQ. MKTG 4240)	3	78741	12:00-1:20 PM	TR	A 205	44

**CURSOS EN LÍNEA (WEB)**  
**MERCADEO**

CÓDIGO	TÍTULO	CRÉDITOS	SECCIÓN	HORARIO	CAPACIDAD
MKTG 2220	GERENCIA DE MERCADEO (REQ. MKTG 1210)	3	77985	WEB	45
MKTG 2223	COMPORTAMIENTO DEL CONSUMIDOR (REQ. MKTG 1210)	3	78737	WEB	45
MKTG 3230	COMUNICACIÓN INTEGRADA DE MERCADEO (REQ. MKTG 2223)	3	72183	WEB	45
MKTG 3237	MERCADEO DE SERVICIOS (REQ. MKTG 2220)	3	78739	WEB	45
MKTG 4244	MERCADEO GLOBAL (REQ. MKTG 2220)	3	75128	WEB	45
MKTG 4245	MERCADEO DIGITAL (REQ. MKTG 4240)	3	77644	WEB	45

**CURSOS PRESENCIALES**  
**TECNOLOGÍA DE LA INFORMACIÓN**

CÓDIGO	TÍTULO	CRÉDITOS	SECCIÓN	HORARIO	DÍAS	SALÓN	CAPACIDAD
ITEC 2310	PROGRAMACIÓN VISUAL EN SISTEMAS DE INFORMACIÓN (REQ. ITEC 1200)	3	74497	WEB			45
ITEC 2450	INTRODUCCIÓN A LA INTERNET EN LA EMPRESA	3	62388	WEB			45
ITEC 3130	DISEÑO Y MANEJO DE BASES DE DATOS (REQ. ITEC 2310)	3	77645	WEB			45
ITEC 3420	ANÁLISIS Y DISEÑO DE SISTEMA DE INFORMACIÓN (REQ. ITEC 3130)	3	62364	WEB			45
ITEC 3570	PROGRAMACIÓN EN INTERNET (REQ. ITEC 2450)	3	77646	WEB			45
ITEC 4915	PRÁCTICA	3	77647	WEB			45
ITEC 4970	SEMINARIO EN SISTEMAS DE INFORMACIÓN (REQ. ITEC 3420)	3	73987	WEB			45

**CURSOS EN LÍNEA (WEB)**  
**TECNOLOGÍA DE LA INFORMACIÓN**

CÓDIGO	TÍTULO	CRÉDITOS	SECCIÓN	HORARIO	CAPACIDAD
ITEC 2310	PROGRAMACIÓN VISUAL EN SISTEMAS DE INFORMACIÓN (REQ. ITEC 1200)	3	74497	WEB	45
ITEC 2450	INTRODUCCIÓN A LA INTERNET EN LA EMPRESA	3	62388	WEB	45
ITEC 3130	DISEÑO Y MANEJO DE BASES DE DATOS (REQ. ITEC 2310)	3	77645	WEB	45
ITEC 3420	ANÁLISIS Y DISEÑO DE SISTEMA DE INFORMACIÓN (REQ. ITEC 3130)	3	62364	WEB	45
ITEC 3570	PROGRAMACIÓN EN INTERNET (REQ. ITEC 2450)	3	77646	WEB	45
ITEC 4915	PRÁCTICA	3	77647	WEB	45
ITEC 4970	SEMINARIO EN SISTEMAS DE INFORMACIÓN (REQ. ITEC 3420)	3	73987	WEB	45

**DEPARTAMENTO DE CIENCIAS ECONÓMICAS Y ADMINISTRATIVAS**  
**ENERO - MAYO 2025**  
**2025-30**

**CURSOS PRESENCIALES**  
**CURSOS MEDULARES**

**CURSOS EN LÍNEA (WEB)**  
**CURSOS MEDULARES**

CÓDIGO	TÍTULO	CRÉDITOS	SECCIÓN	HORARIO	DÍAS	SALÓN	CAPACIDAD	CÓDIGO	TÍTULO	CRÉDITOS	SECCIÓN	HORARIO	CAPACIDAD
ACCT 1161	INTRODUCCIÓN A LA CONTABILIDAD FINANCIERA	4	37803	8:00-9:50 AM	TR	A 205	44	ACCT 1161	INTRODUCCIÓN A LA CONTABILIDAD FINANCIERA	4	45799	WEB	45
ACCT 1162	INTRODUCCIÓN A LA CONTABILIDAD GERENCIAL (REQ. ACCT 1161)	4	42105	10:00-11:50 AM	TR	A 205	44	ACCT 1162	INTRODUCCIÓN A LA CONTABILIDAD GERENCIAL (REQ. ACCT 1161)	4	42106	WEB	45
BADM 1900	FUNDAMENTOS DE GERENCIA EMPRESARIAL	3	58005	10:30-11:50 AM	MW	A 201	46	BADM 1900	FUNDAMENTOS DE GERENCIA EMPRESARIAL	3	37812	WEB	45
BADM 3900	SISTEMAS DE INFORMACIÓN EN LAS ORGANIZACIONES (REQ. BADM 1900 y GEIC 1010)	3	78727	10:30-12:20 PM	TR	CIT 242	43	BADM 3900	SISTEMAS DE INFORMACIÓN EN LAS ORGANIZACIONES (REQ. BADM 1900 y GEIC 1010)	3	73416	WEB	45
FINA 2101	FINANZAS CORPORATIVAS (REQ. ACCT 1161 Y GEMA 1200)	3	78728	5:30-6:50 PM	TR	A 104	46	FINA 2101	FINANZAS CORPORATIVAS (REQ. ACCT 1161 Y GEMA 1200)	3	67334	WEB	45
INTB 2100	INTRODUCCIÓN A LOS NEGOCIOS INTERNACIONALES	3	78729	9:00-10:20 AM	MW	A 119	44	INTB 2100	INTRODUCCIÓN A LOS NEGOCIOS INTERNACIONALES	3	73418	WEB	45
MAEC 2140	FUNDAMENTOS DE MÉTODOS CUANTITATIVOS (REQ. GEMA 1200)	3	46771	5:30-6:50 PM	MW	A 105	37	MAEC 2140	FUNDAMENTOS DE MÉTODOS CUANTITATIVOS	3	78730	WEB	45
MAEC 2211	PRINCIPIOS DE MICROECONOMÍA (ANTES: PRINCIPIOS DE ECONOMÍA MICRO) (REQ. GEMA 1200)	3	36234	1:30-2:50 PM	TR	A 104	46	MAEC 2211	PRINCIPIOS DE MICROECONOMÍA (ANTES: PRINCIPIOS DE ECONOMÍA MICRO) (REQ. GEMA 1200)	3	36252	WEB	45
MAEC 2212	PRINCIPIOS DE MACROECONOMÍA (ANTES: PRINCIPIOS DE ECONOMÍA MACRO) (REQ. MAEC 2211)	3	16330	9:00-10:20 AM	MW	A 205	44	MAEC 2212	PRINCIPIOS DE MACROECONOMÍA (ANTES: PRINCIPIOS DE ECONOMÍA MACRO) (REQ. MAEC 2211)	3	36255	WEB	45
MAEC 2221	ESTADÍSTICA BÁSICA (REQ. GEMA 1200)	3	45725	12:00-1:20 PM	TR	A 204	48	MAEC 2221	ESTADÍSTICA BÁSICA (REQ. GEMA 1200)	3	16555	WEB	45
MAEC 2222	ESTADÍSTICA GERENCIAL (REQ. MAEC 2145 Y MAEC 2221)	3	78731	10:30-11:50 AM	MW	A 204	48	MAEC 2222	ESTADÍSTICA GERENCIAL (REQ. MAEC 2145 Y MAEC 2221)	3	36259	WEB	45
MKTG 1210	INTRODUCCIÓN AL MERCADEO	3	69589	10:30-11:50 AM	TR	CIT 203	46	MKTG 1210	INTRODUCCIÓN AL MERCADEO	3	36321	WEB	45
OMSY 3030	COMUNICACIÓN EMPRESARIAL EN ESPAÑOL (REQ. GESP 1102 O SU EQUIVALENTE Y OMSY 1101 O GEIC 1010)	3	78732	5:30-6:50 PM	MW	CIT 106	29	OMSY 3030	COMUNICACIÓN EMPRESARIAL EN ESPAÑOL (REQ. GESP 1102 O SU EQUIVALENTE Y OMSY 1101 O GEIC 1010)	3	73412	WEB	45



**DEPARTAMENTO DE EDUCACIÓN Y ESTUDIOS HUMANÍSTICOS**  
**ENERO - MAYO 2025**  
**2025-30**

**CURSOS PRESENCIALES**  
**PROGRAMA DE EDUCACIÓN GENERAL**

CÓDIGO	TÍTULO	CRÉDITOS	SECCIÓN	HORARIO	DÍAS	SALÓN	CAPACIDAD
GEEN 1101	ENGLISH AS A SECONG LANGUAGE I: ORAL COMMUNICATION	3	77585	9:00-10:20 AM	MW	A101	35
GEEN 1101	WEBLAB	0	77586	WEBLAB	WEB	WEB	35
GEEN 1101	ENGLISH AS A SECONG LANGUAGE I: ORAL COMMUNICATION	3	36897 SE	10:30-11:50 AM	MW	A101	35
GEEN 1101	WEBLAB	0	36898 SE	WEBLAB	WEB	WEB	35
GEEN 1101	ENGLISH AS A SECONG LANGUAGE I: ORAL COMMUNICATION	3	75134	5:30-6:50 PM	TR	A102	35
GEEN 1101	WEBLAB	0	47046	WEBLAB	WEB	WEB	35
GEEN 1101	ENGLISH AS A SECONG LANGUAGE I: ORAL COMMUNICATION	3	36895	12:00-1:20 PM	TR	A101	35
GEEN 1101	WEBLAB	0	32560	WEBLAB	WEB	WEB	35
GEEN 1102	ENGLISH AS A SECOND LANGUAGE II: READING (REQ. GEEN 1101)	3	77587	7:30-8:50AM	MW	A101	35
GEEN 1102	WEBLAB	0	77588	WEBLAB	WEB	WEB	35
GEEN 1102	ENGLISH AS A SECOND LANGUAGE II: READING (REQ. GEEN 1101)	3	54947 SE	9:00-10:20 AM	MW	A102	35
GEEN 1102	WEBLAB	0	54948 SE	WEBLAB	WEB	WEB	35
GEEN 1102	ENGLISH AS A SECOND LANGUAGE II: READING (REQ. GEEN 1101)	3	54951	10:30-11:50 AM	MW	A102	35
GEEN 1102	WEBLAB	0	54952	WEBLAB	WEB	WEB	35
GEEN 1102	ENGLISH AS A SECOND LANGUAGE II: READING (REQ. GEEN 1101)	3	54955	1:30-2:50PM	MW	A101	35
GEEN 1102	WEBLAB	0	54956	WEBLAB	WEB	WEB	35
GEEN 1102	ENGLISH AS A SECOND LANGUAGE II: READING (REQ. GEEN 1101)	3	57871	9:00-10:20 AM	TR	A101	35
GEEN 1102	WEBLAB	0	57872	WEBLAB	WEB	WEB	35
GEEN 1102	ENGLISH AS A SECOND LANGUAGE II: READING (REQ. GEEN 1101)	3	75135 SE	10:30-11:50 AM	TR	A101	35
GEEN 1102	WEBLAB	0	75136	WEBLAB	WEB	WEB	35
GEEN 1102	ENGLISH AS A SECOND LANGUAGE II: READING (REQ. GEEN 1101)	3	54973	12:00-1:20 PM	TR	A102	35
GEEN 1102	WEBLAB	0	54977	WEBLAB	WEEB	WEB	35

**CURSOS EN LÍNEA (WEB)**  
**PROGRAMA DE EDUCACIÓN GENERAL**

CÓDIGO	TÍTULO	CRÉDITOS	SECCIÓN	HORARIO	CAPACIDAD
GEEN 1101	ENGLISH AS A SECONG LANGUAGE I: ORAL COMMUNICATION	3	42248	WEB	35
GEEN 1101	WEBLAB	0	36894	WEBLAB	35
GEEN 1102	ENGLISH AS A SECOND LANGUAGE II: READING (REQ. GEEN 1101)	3	54992	WEB	35
GEEN 1102	WEBLAB	0	54993	WEBLAB	35
GEEN 1102	ENGLISH AS A SECOND LANGUAGE II: READING (REQ. GEEN 1101)	3	76271	WEB	35
GEEN 1102	WEBLAB	0	76273	WEBLAB	35

**DEPARTAMENTO DE EDUCACIÓN Y ESTUDIOS HUMANÍSTICOS**  
**ENERO - MAYO 2025**  
**2025-30**

**CURSOS PRESENCIALES**

**PROGRAMA DE EDUCACIÓN GENERAL (CONTINUACIÓN)**

CÓDIGO	TÍTULO	CRÉDITOS	SECCIÓN	HORARIO	DÍAS	SALÓN	CAPACIDAD
GEEN 1103	ENGLISH AS A SECONG LANGUAGE III: WRITING (REQ. GEEN 1102)	3	67279	10:30-11:50 AM	MW	A103	35
GEEN 1103	WEBLAB	0	67280	WEBLAB	WEB	WEB	35
GEEN 1103	ENGLISH AS A SECONG LANGUAGE III: WRITING (REQ. GEEN 1102)	3	67281	12:00-1:20 PM	TR	A103	35
GEEN 1103	WEBLAB	0	67282	WEBLAB	WEB	WEB	35
GEEN 1201	ENGLISH COMMUNICATION 1	3	75138	9:00-10:20 AM	MW	A103	35
GEEN 1201	WEBLAB	0	29665	WEBLAB	WEB	WEB	35
GEEN 1202	ENGLISH COMMUNICATION II (REQ. GEEN 1201)	3	75176	7:30-8:50 AM	TR	A101	35
GEEN 1202	WEBLAB	0	75177	WEBLAB	WEB	WEB	35
GEEN 1202	ENGLISH COMMUNICATION II (REQ. GEEN 1201)	3	77591	1:30-2:50 PM	MW	A102	35
GEEN 1202	WEBLAB	0	77592	WEBLAB	WEB	WEB	35
GEEN 1203	ENGLISH COMMUNICATION III (REQ. GEEN 1202)	3	77593	9:00-10:20 AM	MW	A104	35
GEEN 1203	WEBLAB	0	77594	WEBLAB	WEB	WEB	35
GEEN 2311	READING AND WRITING	3	16442	10:30-11:50 AM	TR	CIT103	35
GEEN 2312	LITERATURE AND WRITING (REQ. GEEN 2311)	3	67263	12:00-1:20 PM	TR	CIT103	35
GEEN 2313	RESEARCH AND WRITING (REQ. GEEN 2312)	3	26864	10:30-11:50 AM	MW	CIT103	35
GECF 1010	INTRODUCCIÓN A LA FE CRISTIANA	3	77602	12:00-1:20 PM	MW	A103	44
GECF 1010	INTRODUCCIÓN A LA FE CRISTIANA	3	78841	1:30-2:50 PM	MW	A120	36
GECF 1010	INTRODUCCIÓN A LA FE CRISTIANA	3	42247	7:30-8:50 AM	TR	A102	45
GECF 1010	INTRODUCCIÓN A LA FE CRISTIANA	3	73427	9:00-10:20 AM	TR	A102	45
GECF 1010	INTRODUCCIÓN A LA FE CRISTIANA (HÍBRIDO 50% PRESENCIAL Y 50% EN LÍNEA)	3	52184	9:00-10:20 AM	F	A101	43
GEHS 2010	PROCESO HISTÓRICO DE PUERTO RICO CONTEMPORÁNEO	3	26038	7:30-8:50 AM	MW	A201	46
GEHS 2010	PROCESO HISTÓRICO DE PUERTO RICO CONTEMPORÁNEO	3	77605	9:00-10:20 AM	MW	A201	46
GEHS 2010	PROCESO HISTÓRICO DE PUERTO RICO CONTEMPORÁNEO	3	26036	1:30-2:50 PM	MW	A204	48
GEHS 2010	PROCESO HISTÓRICO DE PUERTO RICO CONTEMPORÁNEO	3	72277	10:30-11:50 AM	TR	A201	46
GEHS 2010	PROCESO HISTÓRICO DE PUERTO RICO CONTEMPORÁNEO	3	16500	12:00-1:20 PM	TR	A201	46
GEHS 2010	PROCESO HISTÓRICO DE PUERTO RICO CONTEMPORÁNEO	3	77607	10:30-1:20 PM	F	A201	46

**CURSOS EN LÍNEA (WEB)**

**PROGRAMA DE EDUCACIÓN GENERAL (CONTINUACIÓN)**

CÓDIGO	TÍTULO	CRÉDITOS	SECCIÓN	HORARIO	CAPACIDAD
GEEN 1103	ENGLISH AS A SECONG LANGUAGE III: WRITING (REQ. GEEN 1102)	3	26032	WEB	35
GEEN 1103	WEBLAB	0	32732	WEBLAB	35
GEEN 1103	ENGLISH AS A SECONG LANGUAGE III: WRITING (REQ. GEEN 1102)	3	76137	WEB	35
GEEN 1103	WEBLAB	0	76138	WEBLAB	35
GEEN 1201	ENGLISH COMMUNICATION 1	3	47107	WEB	35
GEEN 1201	WEBLAB	0	47108	WEBLAB	35
GEEN 1202	ENGLISH COMMUNICATION II (REQ. GEEN 1201)	3	55038	WEB	35
GEEN 1202	WEBLAB	0	55039	WEBLAB	35
GEEN 1203	ENGLISH COMMUNICATION III (REQ. GEEN 1202)	3	39517	WEB	35
GEEN 1203	WEBLAB	0	39518	WEBLAB	35
GEEN 2311	READING AND WRITING	3	78788	WEB	35
GEEN 2312	LITERATURE AND WRITING (REQ. GEEN 2311)	3	78789	WEB	35
GEEN 2313	RESEARCH AND WRITING (REQ. GEEN 2312)	3	78790	WEB	35
GECF 1010	INTRODUCCIÓN A LA FE CRISTIANA	3	37840	WEB	35
GECF 1010	INTRODUCCIÓN A LA FE CRISTIANA	3	77603	WEB	35
GEHS 2010	PROCESO HISTÓRICO DE PUERTO RICO CONTEMPORÁNEO	3	16684	WEB	35
GEHS 2010	PROCESO HISTÓRICO DE PUERTO RICO CONTEMPORÁNEO	3	76503	WEB	35

**DEPARTAMENTO DE EDUCACIÓN Y ESTUDIOS HUMANÍSTICOS**  
**ENERO - MAYO 2025**  
**2025-30**

**CURSOS PRESENCIALES**

**PROGRAMA DE EDUCACIÓN GENERAL (CONTINUACIÓN)**

CÓDIGO	TÍTULO	CRÉDITOS	SECCIÓN	HORARIO	DÍAS	SALÓN	CAPACIDAD
GEHS 4020	CIVILIZACIÓN OCCIDENTAL ANTIGUA Y MEDIEVAL	3	78791	10:30-11:50 AM	MW	A104	46
GEHS 4030	CIVILIZACIÓN OCCIDENTAL MODERNA Y CONTEMPORÁNEA	3	77608	1:30-2:50 PM	MW	A201	46
GEPE 4040	ÉTICA Y RESPONSABILIDAD SOCIAL	3	26050	7:30-8:50 AM	MW	A202	46
GEPE 4040	ÉTICA Y RESPONSABILIDAD SOCIAL	3	26049	1:30-2:50 PM	MW	A203	37
GEPE 4040	ÉTICA Y RESPONSABILIDAD SOCIAL	3	37833	10:30-11:50AM	TR	A202	46
HIST 3010	PROCESO HISTÓRICO DE ESTADOS UNICOS DE AMÉRICA	3	78793	1:30-2:50 PM	TR	A103	44
GEHP 3000	SALUD INTEGRAL Y CALIDAD DE VIDA	3	65105	9:00-10:20 AM	MW	A202	46
GEHP 3000	SALUD INTEGRAL Y CALIDAD DE VIDA	3	49726	10:30-11:50 AM	MW	A202	46
GEHP 3000	SALUD INTEGRAL Y CALIDAD DE VIDA	3	52244	1:30-2:50 PM	TR	A201	46
GEHP 3000	SALUD INTEGRAL Y CALIDAD DE VIDA	3	16154	3:00-4:20 PM	TR	A201	46
GEPE 3010	APRECIACIÓN DEL ARTE	3	77610	12:00-1:20 PM	MW	A101	43
GEPE 3010	APRECIACIÓN DEL ARTE	3	67260	9:00-10:20 AM	TR	A103	44
GEPE 3010	APRECIACIÓN DEL ARTE	3	76420	5:30-6:50 PM	TR	A201	46
GEPE 3020	APRECIACIÓN DE LA MÚSICA	3	77611	9:00-10:20 AM	TR	A104	46
GEPE 3020	APRECIACIÓN DE LA MÚSICA	3	55054	9:00-11:50 AM	F	A226	43
GEPE 3030	APRECIACIÓN DEL TEATRO	3	69662	12:00-1:20M PM	TR	A104	46
GESP 1022	ESPAÑOL INTERMEDIO COMO SEGUNDO IDIOMA	3	78794	5:30-6:50 PM	MW	A101	35
GESP 1022	WEBLAB	0	78795	WEBLAB	WEB	WEB	35
GESP 2023	ESPAÑOL AVANZADO COMO LENGUA EXTRANJERA	3	78813	5:30-6:50 PM	TR	A226	35
GESP 2023	WEBLAB	0	78814	WEBLAB	WEB	WEB	35
GESP 1101	LITERATURA Y COMUNICACIÓN: NARRATIVA Y POESÍA	3	21714	9:00-10:20 AM	MW	A203	35
GESP 1101	WEBLAB	0	32804	WEBLAB	WEB	WEB	35
GESP 1101	LITERATURA Y COMUNICACIÓN: NARRATIVA Y POESÍA	3	36928	5:30-6:50 PM	MW	A203	35
GESP 1101	WEBLAB	0	32806	WEBLAB	WEB	WEB	35
GESP 1101	LITERATURA Y COMUNICACIÓN: NARRATIVA Y POESÍA	3	47291	9:00-10:20 AM	TR	A203	35
GESP 1101	WEBLAB	0	47292	WEBLAB	WEB	WEB	35
GESP 1101	LITERATURA Y COMUNICACIÓN: NARRATIVA Y POESÍA	3	77612	10:30-11:50 AM	TR	A203	35
GESP 1101	WEBLAB	0	77613	WEBLAB	WEB	WEB	35

**CURSOS EN LÍNEA (WEB)**

**PROGRAMA DE EDUCACIÓN GENERAL (CONTINUACIÓN)**

CÓDIGO	TÍTULO	CRÉDITOS	SECCIÓN	HORARIO	CAPACIDAD
GEHS 4020	CIVILIZACIÓN OCCIDENTAL ANTIGUA Y MEDIEVAL	3	40483	WEB	35
GEHS 4030	CIVILIZACIÓN OCCIDENTAL MODERNA Y CONTEMPORÁNEA	3	36927	WEB	35
GEPE 4040	ÉTICA Y RESPONSABILIDAD SOCIAL	3	16664	WEB	35
GEPE 4040	ÉTICA Y RESPONSABILIDAD SOCIAL	3	77609	WEB	35
HIST 3010	PROCESO HISTÓRICO DE ESTADOS UNICOS DE AMÉRICA	3	67099	WEB	35
GEHP 3000	SALUD INTEGRAL Y CALIDAD DE VIDA	3	36831	WEB	35
GEHP 3000	SALUD INTEGRAL Y CALIDAD DE VIDA	3	76407	WEB	35
GEPE 3010	APRECIACIÓN DEL ARTE	3	57877	WEB	35
GEPE 3020	APRECIACIÓN DE LA MÚSICA	3	55046	WEB	35
GEPE 3030	APRECIACIÓN DEL TEATRO	3	78792	WEB	35
GESP 1022	ESPAÑOL INTERMEDIO COMO SEGUNDO IDIOMA	3	73429	WEB	35
GESP 1022	WEBLAB	0	73431	WEBLAB	35
GESP 2023	ESPAÑOL AVANZADO COMO LENGUA EXTRANJERA	3	75876	WEB	35
GESP 2023	WEBLAB	0	75193	WEBLAB	35
GESP 1101	LITERATURA Y COMUNICACIÓN: NARRATIVA Y POESÍA	3	24774	WEB	35
GESP 1101	WEBLAB	0	36929	WEBLAB	35

**DEPARTAMENTO DE EDUCACIÓN Y ESTUDIOS HUMANÍSTICOS**  
**ENERO - MAYO 2025**  
**2025-30**

**CURSOS PRESENCIALES**

**PROGRAMA DE EDUCACIÓN GENERAL (CONTINUACIÓN)**

CÓDIGO	TÍTULO	CRÉDITOS	SECCIÓN	HORARIO	DÍAS	SALÓN	CAPACIDAD
GESP 1102	LITERATURA Y COMUNICACIÓN: ENSAYO Y TEATRO (REQ. GESP 1101)	3	77614	7:30-8:50 AM	MW	A203	35
GESP 1102	WEBLAB	0	77615	WEBLAB	WEB	WEB	35
GESP 1102	LITERATURA Y COMUNICACIÓN: ENSAYO Y TEATRO (REQ. GESP 1101)	3	55087	9:00-10:20 AM	MW	A204	35
GESP 1102	WEBLAB	0	55088	WEBLAB	WEB	WEB	35
GESP 1102	LITERATURA Y COMUNICACIÓN: ENSAYO Y TEATRO (REQ. GESP 1101)	3	55096	12:00-1:20 PM	MW	A203	35
GESP 1102	WEBLAB	0	55097	WEBLAB	WEB	WEB	35
GESP 1102	LITERATURA Y COMUNICACIÓN: ENSAYO Y TEATRO (REQ. GESP 1101)	3	75195	5:30-6:50 PM	MW	A202	35
GESP 1102	WEBLAB	0	67258	WEBLAB	WEB	WEB	35
GESP 1102	LITERATURA Y COMUNICACIÓN: ENSAYO Y TEATRO (REQ. GESP 1101)	3	63292 SE	9:00-10:20AM	TR	A202	35
GESP 1102	WEBLAB	0	63293 SE	WEBLAB	WEB	WEB	35
GESP 1102	LITERATURA Y COMUNICACIÓN: ENSAYO Y TEATRO (REQ. GESP 1101)	3	55130 SE	10:30-11:50 AM	TR	A204	35
GESP 1102	WEBLAB	0	55131 SE	WEBLAB	WEB	WEB	35
GESP 1102	LITERATURA Y COMUNICACIÓN: ENSAYO Y TEATRO (REQ. GESP 1101)	3	55134	12:00-1:20 PM	TR	A203	35
GESP 1102	WEBLAB	0	55135	WEBLAB	WEB	WEB	35
GESP 1102	LITERATURA Y COMUNICACIÓN: ENSAYO Y TEATRO (REQ. GESP 1101)	3	55117	3:00-4:20 PM	TR	A203	35
GESP 1102	WEBLAB	0	55118	WEBLAB	WEB	WEB	35
GESP 1102	LITERATURA Y COMUNICACIÓN: ENSAYO Y TEATRO (REQ. GESP 1101)	3	55076	9:00-11:50 AM	F	A203	35
GESP 1102	WEBLAB	0	55081	WEBLAB	WEB	WEB	35
GESP 2203	LITERATURA Y COMUNICACIÓN: ENSAYO Y TEATRO (REQ. GESP 1101)	3	78267	12:00-1:20 PM	MW	A204	35
GESP 2203	WEBLAB	0	78270	WEBLAB	WEB	WEB	35
GESP 2203	LITERATURA Y VISIÓN DE MUNDO (REQ. GESP 1102)	3	26065	5:30-6:50 PM	MW	A226	35
GESP 2203	WEBLAB	0	32874	WEBLAB	WEB	WEB	35
GESP 2203	LITERATURA Y VISIÓN DE MUNDO (REQ. GESP 1102)	3	16486	9:00-10:20 AM	TR	A201	35
GESP 2203	WEBLAB	0	32871	WEBLAB	WEB	WEB	35
GESP 2203	LITERATURA Y VISIÓN DE MUNDO (REQ. GESP 1102)	3	75350	9:00-11:50 AM	F	A202	35
GESP 2203	WEBLAB	0	75351	WEBLAB	WEB	WEB	35

**CURSOS EN LÍNEA (WEB)**

**PROGRAMA DE EDUCACIÓN GENERAL (CONTINUACIÓN)**

CÓDIGO	TÍTULO	CRÉDITOS	SECCIÓN	HORARIO	CAPACIDAD
GESP 1102	LITERATURA Y COMUNICACIÓN: ENSAYO Y TEATRO	3	55147	WEB	35
GESP 1102	WEBLAB	0	55148	WEB	35
GESP 2203	LITERATURA Y VISIÓN DE MUNDO	3	36951	WEB	35
GESP 2203	WEBLAB	0	32879	WEBLAB	35
GESP 2203	LITERATURA Y VISIÓN DE MUNDO	3	68515	WEB	35
GESP 2203	WEBLAB	0	68518	WEBLAB	35

**DEPARTAMENTO DE EDUCACIÓN Y ESTUDIOS HUMANÍSTICOS**  
**ENERO - MAYO 2025**  
**2025-30**

**CURSOS PRESENCIALES**

**PROGRAMA DE EDUCACIÓN DE MAESTROS (PEM)**

CÓDIGO	TÍTULO	CRÉDITOS	SECCIÓN	HORARIO	DÍAS	SALÓN	CAPACIDAD
EDUC 1080	EXPERIENCIAS DE CAMPO EN EL ESCENARIO EDUCATIVO I	1	63094	8:00-8:50 AM	W	A223	35
EDUC 2021	HISTORIA Y FILOSOFÍA DE LA EDUCACIÓN	3	16192	9:00-10:20 AM	TR	A204	35
EDUC 2022	SOCIEDAD Y EDUCACIÓN	3	78815	9:00-10:20 AM	MW	A118	35
EDUC 2031	PSICOLOGÍA DEL DESARROLLO	3	63097	12:00-1:20 PM	MW	A201	35
EDUC 2032	PSICOLOGÍA DEL APRENDIZAJE (REQ. EDUC 2021 Y EDUC 2031)	3	78817	12:00-1:20 PM	TR	A120	35
EDUC 2060	USO DE LA TECNOLOGÍA EN LA EDUCACIÓN (REQ. GEIC 1010)	2	78818	3:00-3:50 PM	TR	A120	35
EDUC 2870	POBLACIÓN ESTUDIANTIL EXCEPCIONAL	4	78819	3:00-4:50 PM	TR	A225	35
EDUC 2890	EXPERIENCIAS DE CAMPO EN EL ESCENARIO EDUCATIVO II (REQ. EDUC 1080, 2022 Y 2031)	2	16076	9:00-10:50 AM	W	A223	35

**CURSOS EN LÍNEA (WEB)**

**PROGRAMA DE EDUCACIÓN DE MAESTROS (PEM)**

CÓDIGO	TÍTULO	CRÉDITOS	SECCIÓN	HORARIO	CAPACIDAD
EDUC 2020	SALUD, NUTRICIÓN Y PRIMEROS AUXILIOS	3	26846	WEB	35
EDUC 2021	HISTORIA Y FILOSOFÍA DE LA EDUCACIÓN	3	78366	WEB	35
EDUC 2022	SOCIEDAD Y EDUCACIÓN	3	16055	WEB	35
EDUC 2031	PSICOLOGÍA DEL DESARROLLO	3	78816	WEB	35
EDUC 2032	PSICOLOGÍA DEL APRENDIZAJE (REQ. EDUC 2021 Y EDUC 2031)	3	16064	WEB	35
EDUC 2060	USO DE LA TECNOLOGÍA EN LA EDUCACIÓN (REQ. GEIC 1010)	2	54926	WEB	35
EDUC 2870	POBLACIÓN ESTUDIANTIL EXCEPCIONAL	4	63098	WEB	35
EDUC 2875	ESTIMULACIÓN DEL LENGUAJE	3	78820	WEB	35
EDUC 2905	NATURALEZA Y NECESIDADES DEL ESTUDIANTE CON DISCAPACIDAD INTELECTUAL Y TRASTORNOS MENTALES	3	78821	WEB	35
EDUC 3013	ESTRATEGIAS DE ENSEÑANZA	2	67306	WEB	35
EDUC 3016	ENSEÑANZA A DISTANCIA Y VIRTUAL	2	77617	WEB	35
EDUC 3026	EDUCACIÓN ESPECIAL PARA LA INTERVENCIÓN EN LA CORRIENTE REGULAR	2	77618	WEB	35
EDUC 3075	CURRÍCULO, ENSEÑANZA Y "ASSESSMENT" DE LAS MATEMÁTICAS EN LOS GRADOS PRIMARIOS (K-3)	2	77949	WEB	35
EDUC 3083	CURRÍCULO, ENSEÑANZA Y "ASSESSMENT" DE LOS ESTUDIOS SOCIALES EN LOS GRADOS PRIMARIOS (K-3)	2	78179	WEB	35
EDUC 3090	LITERATURA INFANTIL	3	73432	WEB	35
EDUC 3185	CURRÍCULO, ENSEÑANZA Y "ASSESSMENT" DEL INGLÉS EN LOS GRADOS PRIMARIOS (K-3)	3	78177	WEB	35
EDUC 3187	CURRÍCULO, ENSEÑANZA Y "ASSESSMENT" DEL INGLÉS ELEMENTAL (K-6)	4	78115	WEB	35
EDUC 3232	CURRÍCULO, ENSEÑANZA Y "ASSESSMENT" DE LAS ARTES DEL LENGUAJE EN EL NIVEL ELEMENTAL (4-6)	3	78822	WEB	35

**DEPARTAMENTO DE EDUCACIÓN Y ESTUDIOS HUMANÍSTICOS**  
**ENERO - MAYO 2025**  
**2025-30**

**CURSOS PRESENCIALES**

**PROGRAMA DE EDUCACIÓN DE MAESTROS (PEM) (CONTINUACIÓN)**

CÓDIGO	TÍTULO	CRÉDITOS	SECCIÓN	HORARIO	DÍAS	SALÓN	CAPACIDAD
EDUC 4011	EVALUACIÓN Y ASSESSMENT	3	78825	3:00-4:20PM	MW	A202	35
EDUC 4012	INVESTIGACIÓN EN LA SALA DE CLASES	2	78826	3:00-3:50 PM	MW	A204	35
EDUC 4050	DISEÑO DE CURRÍCULO	2	78827	4:00-4:50 PM	MW	A203	35
ENGL 3310	DISCURSO PÚBLICO	3	75298	1:30-2:50 PM	MW	A202	35
ENGL 3410	VOCES NORTEAMERICANAS	3	78829	12:00-1:20 PM	MW	A202	35
HPER 3220	TEORÍA Y DISEÑO DE PROGRAMAS DE EDUCACIÓN FÍSICA EN EL NIVEL K-6	3	78830	1:30-2:50 PM	MW	A103	35

**CURSOS EN LÍNEA (WEB)**

**PROGRAMA DE EDUCACIÓN DE MAESTROS (PEM) (CONTINUACIÓN)**

CÓDIGO	TÍTULO	CRÉDITOS	SECCIÓN	HORARIO	CAPACIDAD
EDUC 3265	CURRÍCULO, ENSEÑANZA Y "ASSESSMENT" DE LAS CIENCIAS NATURALES EN LOS GRADOS PRIMARIOS (K-3)	2	78180	WEB	35
EDUC 3270	DIAGNÓSTICO, EDUCACIÓN, EVALUACIÓN Y ASSESSMENT PARA ESTUDIANTES CON LIMITACIONES	3	78823	WEB	35
EDUC 3440	CONTENIDO CURRICULAR, DIAGNÓSTICO Y TRATAMIENTO DE PROBLEMAS DE LECTO ESCRITURA	3	78824	WEB	35
EDUC 4011	EVALUACIÓN Y ASSESSMENT	3	77619	WEB	35
EDUC 4012	INVESTIGACIÓN EN LA SALA DE CLASES	2	71290	WEB	35
EDUC 4050	DISEÑO DE CURRÍCULO	2	73433	WEB	35
EDUC 4551	INTEGRACIÓN DE CONOCIMIENTOS FUNDAMENTALES Y COMPETENCIAS DE LA COMUNICACIÓN (REQ. GESP 2203; GEEN 1103 o 1203 o 2313; GEIC 1010; GEMA 1000 o 1002 o 1200; GEPE 3010 o 3020; GEHS 2010, 3020, 4020, Y 4030; y GEST 2020 o 2030. Requiere autorización del Departamento Académico. La aprobación de este curso es requisito para obtener la autorización para tomar la prueba de Competencias Fundamentales y Competencias de la Comunicación. Calificación: N/NP	1	66207	WEB	35
EDUC 4552	INTEGRACIÓN DE COMPETENCIAS PROFESIONALES (Requisitos: Haber aprobado los Requisitos Medulares de la concentración, excepto los cursos de Experiencias Clínicas en el Escenario Educativo, y tener la autorización del departamento académico. La aprobación de este curso es requisito para obtener la autorización para tomar la Prueba de Competencias Fundamentales y Competencias de la Comunicación (PCMAS) Calificación: P/NP	1	66177	WEB	35
ENGL 3330	ANÁLISIS COMPARATIVO DEL INGLÉS Y EL ESPAÑOL	3	78828	WEB	35
SPAN 2541	GRAMÁTICA SUPERIOR I	3	76335	WEB	35
SPAN 2542	GRAMÁTICA SUPERIOR II	3	78831	WEB	35
SPAN 3000	LINGÜÍSTICA APLICADA A LA ENSEÑANZA	3	78832	WEB	35

**DEPARTAMENTO DE EDUCACIÓN Y ESTUDIOS HUMANÍSTICOS  
ENERO - MAYO 2025  
2025-30**

**CURSOS PRESENCIALES  
PRÁCTICA DOCENTE**

**CURSOS EN LÍNEA (WEB)  
PRÁCTICA DOCENTE**

CÓDIGO	TÍTULO	CRÉDITOS	SECCIÓN	HORARIO	DÍAS	SALÓN	CAPACIDAD	CÓDIGO	TÍTULO	CRÉDITOS	SECCIÓN	HORARIO	CAPACIDAD
EDUC 3015	EXPERIENCIAS CLÍNICAS EN EL ESCENARIO EDUCATIVO I	2	77616	9:00-10:50 AM	W	A224	35						
	EXPERIENCIAS CLÍNICAS EN EL ESCENARIO EDUCATIVO II												
EDUC 4013*	Candidatos a maestros del PEM que requieran matricular EDUC 4013, Experiencias Clínicas II, deben solicitar evaluación y autorización de matrícula en el Departamento.	4	*	8:00-11:00 AM	MTWRF	A222	35						

\* **Candidatos a maestros del PEM que requieran matricular EDUC 4013, Experiencias Clínicas II, deben solicitar evaluación y autorización de matrícula en el Departamento.**

**DEPARTAMENTO DE CIENCIAS SOCIALES Y DE LA CONDUCTA  
ENERO - MAYO 2025  
2025-30**

**CURSOS PRESENCIALES  
PROGRAMA DE EDUCACIÓN GENERAL**

CÓDIGO	TÍTULO	CRÉDITOS	SECCIÓN	HORARIO	DÍAS	SALÓN	CAPACIDAD
GEHS 3020	SOCIEDAD GLOBAL	3	30370	10:30-11:50 AM	TR	A105	37
GEHS 3050	FORMACIÓN HUMANA, SOCIEDAD Y CULTURA	3	73265	9:00 -10:20 AM	TR	A119	44

**CURSOS EN LÍNEA (WEB)  
PROGRAMA DE EDUCACIÓN GENERAL**

CÓDIGO	TÍTULO	CRÉDITOS	SECCIÓN	HORARIO	CAPACIDAD
GEHS 3020	SOCIEDAD GLOBAL	3	37948	WEB	45
GEHS 3050	FORMACIÓN HUMANA, SOCIEDAD Y CULTURA	3	67363	WEB	45

**CURSOS PRESENCIALES**

**CURSOS PARA LAS CONCENTRACIONES DE JUSTICIA CRIMINAL, PSICOLOGÍA Y TRABAJO SOCIAL**

CÓDIGO	TÍTULO	CRÉDITOS	SECCIÓN	HORARIO	DÍAS	SALÓN	CAPACIDAD
POLS 1011	INTRODUCCIÓN A LAS CIENCIAS POLÍTICAS (REQ. MEDULAR PARA ESTUDIANTES DE JUSTICIA CRIMINAL)	3	73272	1:30-2:50 PM	MW	CIT203	65
PSYC 1051	PSICOLOGÍA GENERAL I	3	55845	9:00 -10:20 AM	TR	A118	41
PSYC 3001	MÉTODOS ESTADÍSTICOS I	3	78842	1:30-2:50 PM	TR	CIT203	46
SOCI 1030	INTRODUCCIÓN A LA SOCIOLOGÍA	3	78844	9:00-11:50 AM	F	A105	28

**CURSOS EN LÍNEA (WEB)**

**CURSOS PARA LAS CONCENTRACIONES DE JUSTICIA CRIMINAL, PSICOLOGÍA Y TRABAJO SOCIAL**

CÓDIGO	TÍTULO	CRÉDITOS	SECCIÓN	HORARIO	CAPACIDAD
POLS 1011	INTRODUCCIÓN A LAS CIENCIAS POLÍTICAS (REQ. MEDULAR PARA ESTUDIANTES DE JUSTICIA CRIMINAL)	3	78843	WEB	45
PSYC 1051	PSICOLOGÍA GENERAL I	3	47200	WEB	45
PSYC 3001	MÉTODOS ESTADÍSTICOS I	3	47419	WEB	45
SOCI 1030	INTRODUCCIÓN A LA SOCIOLOGÍA	3	78845	WEB	45

**CURSOS PRESENCIALES**

**JUSTICIA CRIMINAL, INVESTIGACIÓN FORENSE & ASOCIADO EN CIENCIAS POLICIALES**

CÓDIGO	TÍTULO	CRÉDITOS	SECCIÓN	HORARIO	DÍAS	SALÓN	CAPACIDAD
CJUS 1000	INTRODUCCIÓN A LA CRIMINOLOGÍA (REQ. MEDULAR)	3	51384	12:00-1:20 PM	MW	A102	29
CJUS 2050	VÍCTIMAS DEL CRIMEN (REQ. MEDULAR)	3	36816	10:30-11:50 AM	TR	A118	41
CJUS 2070	DERECHOS HUMANOS Y CIVILES	3	67100	9:00 -10:20 AM	MW	A105	37
CJUS 2095	ÉTICA EN PROCESOS DE PREVENCIÓN E INTERVENCIÓN POLICÍACA (ASOC. EN CIENCIAS POLICIALES Y DISTRIBUTIVO PRESCRITO)	3	78847	5:30-8:20 PM	W	A102	45
CJUS 2205	COMUNICACIÓN ORAL Y ESCRITA PARA LA INVESTIGACIÓN FORENSE)	3	60262	1:30-2:50 PM	TR	CIT 104	29
CJUS 3025	DERECHO PENAL (REQ. MEDULAR)	3	78848	5:30-8:20 PM	M	A204	48
CJUS 3030	ENTREVISTAS E INTERROGATORIOS (REQ. CONCENTRACIÓN INVESTIGACIÓN CRIMINAL)	3	78849	9:00-10:20 AM	TR	CIT110B	29
CJUS 3035	LEYES PENALES ESPECIALES (REQ. CONCENTRACIÓN INVESTIGACIÓN CRIMINAL & INVESTIGACIÓN FORENSE)	3	78850	7:30-8:50 AM	TR	A104	46
CJUS 3055	JURISDICCIÓN FEDERAL	3	78851	9:00 -10:20 AM	MW	CIT104	29

**CURSOS EN LÍNEA (WEB)**

**JUSTICIA CRIMINAL, INVESTIGACIÓN FORENSE & ASOCIADO EN CIENCIAS POLICIALES**

CÓDIGO	TÍTULO	CRÉDITOS	SECCIÓN	HORARIO	CAPACIDAD
CJUS 1000	INTRODUCCIÓN A LA CRIMINOLOGÍA	3	36821	WEB	45
CJUS 2050	VÍCTIMAS DEL CRIMEN (REQ. MEDULAR)	3	78846	WEB	45
CJUS 2070	DERECHOS HUMANOS Y CIVILES	3	45066		
CJUS 2095	ÉTICA EN PROCESOS DE PREVENCIÓN E INTERVENCIÓN POLICÍACA (ASOC. EN CIENCIAS POLICIALES Y DISTRIBUTIVO PRESCRITO)	3	77470	WEB	
CJUS 2205	COMUNICACIÓN ORAL Y ESCRITA PARA LA INVESTIGACIÓN FORENSE)	3	78566	WEB	
CJUS 3025	DERECHO PENAL (REQ. MEDULAR)	3	45068	WEB	45
CJUS 3030	ENTREVISTAS E INTERROGATORIOS (REQ. CONCENTRACIÓN INVESTIGACIÓN CRIMINAL)	3	45069	WEB	45
CJUS 3035	LEYES PENALES ESPECIALES (REQ. CONCENTRACIÓN INVESTIGACIÓN CRIMINAL & INVESTIGACIÓN FORENSE)	3	45070	WEB	45
CJUS 3055	JURISDICCIÓN FEDERAL	3	67111	WEB	



**DEPARTAMENTO DE CIENCIAS SOCIALES Y DE LA CONDUCTA**  
**ENERO - MAYO 2025**  
**2025-30**

**CURSOS PRESENCIALES**

**JUSTICIA CRIMINAL, INVESTIGACIÓN FORENSE & ASOCIADO EN CIENCIAS POLICIALES  
(CONTINUACIÓN)**

CÓDIGO	TÍTULO	CRÉDITOS	SECCIÓN	HORARIO	DÍAS	SALÓN	CAPACIDAD
CJUS 3241	INVESTIGACIÓN FORENSE I (REQ. CONCENTRACIÓN DE INVESTIGACIÓN FORENSE)	3	78852	10:30-11:50 AM	TR	A117	44
CJUS 3242	INVESTIGACIÓN FORENSE II (REQ. CONCENTRACIÓN DE INVESTIGACIÓN FORENSE)	3	60241	3:00-4:20 PM	TR	A104	46
CJUS 3300	MÉTODOS ALTERNOS EN LA RESOLUCIÓN DE CONFLICTOS	3	59281	7:30-8:50 AM	MW	A102	45
CJUS 397G	PERFILES CRIMINOLÓGICOS (REQ. CONCENTRACIÓN INVESTIGACIÓN CRIMINAL & INVESTIGACIÓN FORENSE)	3	71182	10:30-11:50 AM	MW	A105	37
CJUS 4014	ANÁLISIS DE DATOS PARA INVESTIGACIÓN FORENSE (REQ. INVESTIGACIÓN FORENSE)	3	67115	10:30-11:50 AM	MW	A118	41
CJUS 4020	ALCOHOLISMO Y ADICCIÓN A DROGAS	3	73245	3:00-4:20 PM	MW	A104	46
CJUS 4060	DETECCIÓN Y MANEJO DE FRAUDES	3	75278	12:00-1:20 PM	TR	CIT108A	29
CJUS 4500	METODOLOGÍA DE INVESTIGACIÓN SOCIAL-CIENTÍFICA (REQ. MEDULAR)	4	78858	12:00-1:50 PM	TR	CIT110B	29
CJUS 4972	SEMINARIO EN JUSTICIA CRIMINAL (REQ. MEDULAR)	3	57120	3:00-4:20 PM	TR	A105	37
SOCI 2080	SISTEMA DE JUSTICIA CRIMINAL (REQ. MEDULAR)	3	36823	9:00-10:20 AM	MW	CIT 203	46

**CURSOS PRESENCIALES  
PROGRAMA DE PSICOLOGÍA**

CÓDIGO	TÍTULO	CRÉDITOS	SECCIÓN	HORARIO	DÍAS	SALÓN	CAPACIDAD
ANTH 2030	ANTROPOLOGÍA SOCIAL	3	75188	3:00-4:20 PM	MW	A225	40
PSYC 1052	PSICOLOGÍA GENERAL II (REQ. PSYC 1051 y REQ. DE CONCENTRACIÓN)	3	69682	9:00-10:20 AM	TR	A117	44
PSYC 2001	REDACCIÓN EN LA PSICOLOGÍA	3	77569	1:30-2:50 PM	MW	CIT107	29
PSYC 2010	PSICOLOGÍA DEL DESARROLLO HUMANO (REQ. CONCENTRACIÓN)	4	78863	10:30-12:20 PM	MW	CIT203	46
PSYC 3100	APRENDIZAJE	3	71185	10:30-11:50 AM	MW	A117	44
PSYC 3113	PSICOLOGÍA FISIOLÓGICA	3	67126	1:30-2:50 PM	MW	A105	37
PSYC 3300	PSICOLOGÍA SOCIAL (REQ. CONCENTRACIÓN)	3	49894	9:00-10:20 AM	MW	A120	36
PSYC 3313	INTRODUCCIÓN A LA PSICOLOGÍA INDUSTRIAL-ORGANIZACIONAL	3	78867	3:00-4:20 PM	MW	A205	44

**CURSOS EN LÍNEA (WEB)**

**JUSTICIA CRIMINAL, INVESTIGACIÓN FORENSE & ASOCIADO EN CIENCIAS  
POLICIALES (CONTINUACIÓN)**

CÓDIGO	TÍTULO	CRÉDITOS	SECCIÓN	HORARIO	CAPACIDAD
CJUS 3241	INVESTIGACIÓN FORENSE I (REQ. CONCENTRACIÓN DE INVESTIGACIÓN FORENSE)	3	67112	WEB	45
CJUS 3242	INVESTIGACIÓN FORENSE II (REQ. CONCENTRACIÓN DE INVESTIGACIÓN FORENSE)	3	78853	WEB	45
CJUS 3300	MÉTODOS ALTERNOS EN LA RESOLUCIÓN DE CONFLICTOS	3	78854	WEB	45
CJUS 4014	ANÁLISIS DE DATOS PARA INVESTIGACIÓN FORENSE (REQ. INVESTIGACIÓN FORENSE)	3	78855	WEB	45
CJUS 4020	ALCOHOLISMO Y ADICCIÓN A DROGAS	3	78856	WEB	45
CJUS 4060	DETECCIÓN Y MANEJO DE FRAUDES	3	78857	WEB	45
CJUS 4500	METODOLOGÍA DE INVESTIGACIÓN SOCIAL-CIENTÍFICA (REQ. MEDULAR)	4	60280	WEB	45
CJUS 4972	SEMINARIO EN JUSTICIA CRIMINAL (REQ. MEDULAR)	3	78860	WEB	45
SOCI 2080	SISTEMA DE JUSTICIA CRIMINAL (REQ. MEDULAR)	3	78861	WEB	45

**CURSOS EN LÍNEA (WEB)  
PROGRAMA DE PSICOLOGÍA**

CÓDIGO	TÍTULO	CRÉDITOS	SECCIÓN	HORARIO	CAPACIDAD
PSYC 2001	REDACCIÓN EN LA PSICOLOGÍA	3	78862	WEB	45
PSYC 2010	PSICOLOGÍA DEL DESARROLLO HUMANO (REQ. CONCENTRACIÓN)	4	60015	WEB	45
PSYC 3100	APRENDIZAJE	3	78864	WEB	45
PSYC 3113	PSICOLOGÍA FISIOLÓGICA	3	78865	WEB	45
PSYC 3300	PSICOLOGÍA SOCIAL (REQ. CONCENTRACIÓN)	3	78866	WEB	45
PSYC 3313	INTRODUCCIÓN A LA PSICOLOGÍA INDUSTRIAL-ORGANIZACIONAL	3	67130	WEB	45

**DEPARTAMENTO DE CIENCIAS SOCIALES Y DE LA CONDUCTA**  
**ENERO - MAYO 2025**  
**2025-30**

**CURSOS PRESENCIALES**  
**PROGRAMA DE PSICOLOGÍA (CONTINUACIÓN)**

CÓDIGO	TÍTULO	CRÉDITOS	SECCIÓN	HORARIO	DÍAS	SALÓN	CAPACIDAD
PSYC 3315	INTRODUCCIÓN A LA PSICOLOGÍA ESCOLAR - DISTRIBUTIVO PRESCRITO	3	78868	3:00-4:20 PM	TR	A102	45
PSYC 4100	MODIFICACIÓN DE LA CONDUCTA - DISTRIBUTIVO PRESCRITO	3	78869	12:00-1:20 PM	TR	A105	37
PSYC 4103	PSICOLOGÍA COMUNITARIA	3	71188	12:00-1:20 PM	TR	A118	62
PSYC 4200	PRINCIPIOS DE LA MEDICIÓN PSICOLÓGICA (REQ. PSYC 1051 & PSYC 3001))	3	67134	10:30-11:50 AM	TR	CIT108B	29
PSYC 4213	PSICOPATOLOGÍA (REQ. CONCENTRACIÓN)	3	71190	12:00-1:20 PM	MW	A105	37
PSYC 4600	PSICOLOGÍA EXPERIMENTAL (REQ. PSYC 3002)	4	49956	1:30-4:20 PM	T	A118	41
PSYC 4600	LABORATORIO	0	49957	1:30-3:20 PM	R	A118	41

**CURSOS EN LÍNEA (WEB)**  
**PROGRAMA DE PSICOLOGÍA (CONTINUACIÓN)**

CÓDIGO	TÍTULO	CRÉDITOS	SECCIÓN	HORARIO	CAPACIDAD
PSYC 4200	PRINCIPIOS DE LA MEDICIÓN PSICOLÓGICA (REQ. PSYC 1051 & PSYC 3001))	3	78870	WEB	45
PSYC 4213	PSICOPATOLOGÍA (REQ. CONCENTRACIÓN)	3	78871	WEB	45

**CURSOS PRESENCIALES**  
**PROGRAMA DE TRABAJO SOCIAL**

CÓDIGO	TÍTULO	CRÉDITOS	SECCIÓN	HORARIO	DÍAS	SALÓN	CAPACIDAD
SOWO 2461	EL SER HUMANO Y SU AMBIENTE SOCIAL I	3	73133	9:00-10:20AM	TR	A120	25
SOWO 3503	TEORÍAS Y DEBATES EN EL CONTEXTO SOCIAL DE LA PROFESIÓN	3	77492	10:30-11:50AM	TR	A120	25
SOWO 3505	INTRODUCCIÓN A LA ADMINISTRACIÓN Y SUPERVISIÓN DE AGENCIAS	3	77493	10:30-11:50AM	MW	A225	25
SOWO 3801	PROCESOS DE LA COMUNICACIÓN Y ENTREVISTA	3	77524	1:30-2:50PM	MW	A225	25
SOWO 3849	SERVICIOS PROBIENESTAR NIÑOS Y FAMILIAS	3	77496	5:30-6:50PM	MW	CIT203	25
SOWO 4911	EXPERIENCIAS DE PRÁCTICA GENERALISTA DE TRABAJO SOCIAL I	4	68055	8:00-4:00PM	F	A204	10
SOWO 4951	SEMINARIO DE EDUCACIÓN PRÁCTICA I	3	68450	1:30-4:20PM	W	A117	25
SOWO 4912	EXPERIENCIAS DE PRÁCTICA GENERALISTA DE TRABAJO SOCIAL II	4	55225	8:00-4:00PM	F	A225	10
SOWO 4952	SEMINARIO DE EDUCACIÓN PRÁCTICA II	3	55228	9:00-11:50PM	T	A223	25

**CURSOS EN LÍNEA (WEB)**  
**PROGRAMA DE TRABAJO SOCIAL**

CÓDIGO	TÍTULO	CRÉDITOS	SECCIÓN	HORARIO	CAPACIDAD
SOCI 3010	DIVERSIDAD Y MARGINALIDAD	3	67165	WEB	25
SOWO 497H	SEMINARIO EN TRABAJO SOCIAL SOBRE ENVEJECIENTE	3	55072	WEB	25

**PROGRAMA DE CERTIFICADOS TÉCNICOS  
ENERO - MAYO 2025  
2025-30**

**CURSOS PRESENCIALES**

**TÉCNICO DE ARTES CULINARIAS (NUEVO INGRESO)**

CÓDIGO	TÍTULO	CRÉDITOS	SECCIÓN	HORARIO	DÍAS	SALÓN	CAPACIDAD
CCOO 0110	PRÁCTICAS DE HIGIENE, SALUDO Y SEGURIDAD EN EL SERVICIO DE ALIMENTOS	3	77516	7:30-10:20 AM	TR	PT104	22
CCOO 0121	CORTES DE CARNES, AVES Y MARISCOS	3	77518	10:30-4:20 PM	T	PT122	22
CCOO 0130	PREPARACIÓN DE DESAYUNOS, SOPAS, SALSAS, ENSALADAS Y FARINÁCEOS	3	77519	10:30-4:20 PM	R	PT122	22
CCOO 0140	DISEÑO DE MENÚS Y PREPARACION DE BANQUETES	3	77520	8:30-2:20 PM	M	PT122	22
CCOO 0210	GASTRONOMÍA PUERTORRIQUEÑA	3	77521	8:30-2:20 PM	W	PT122	22

**CURSOS EN LÍNEA (WEB)**

**TÉCNICO DE ARTES CULINARIAS (NUEVO INGRESO)**

CÓDIGO	TÍTULO	CRÉDITOS	SECCIÓN	HORARIO	CAPACIDAD
--------	--------	----------	---------	---------	-----------

**CURSOS PRESENCIALES**

**TÉCNICO ARTES CULINARIAS (SEGUIMIENTO)**

CÓDIGO	TÍTULO	CRÉDITOS	SECCIÓN	HORARIO	DÍAS	SALÓN	CAPACIDAD
CCOO 0150	POSTRES PLATEADOS, CRIOLLOS E INTERNACIONALES	3	77444	10:30-4:20 PM	R	PT121	22
CCOO 0220	COCINA INTERNACIONAL	3	77445	10:30-4:20 PM	T	PT121	22
CMED 0250	PRINCIPIOS DE GERENCIA	3	77446	7:30-10:20 AM	TR	PT107	30
CCOO 0291	PRÁCTICA ARTES CULINARIAS	7	77447	3:00-3:50 PM	M	PT104	10
CCOO 0291	PRÁCTICA ARTES CULINARIAS	7	77489	4:00-5:50 PM	M	PT104	10
CCOO 0291	PRÁCTICA ARTES CULINARIAS	7	77490	5:00-5:50 PM	M	PT101	10

**CURSOS EN LÍNEA (WEB)**

**TÉCNICO ARTES CULINARIAS (SEGUIMIENTO)**

CÓDIGO	TÍTULO	CRÉDITOS	SECCIÓN	HORARIO	CAPACIDAD
--------	--------	----------	---------	---------	-----------

**CURSOS PRESENCIALES**

**REPOSTERÍA Y PANADERÍA COMERCIAL (NUEVO INGRESO)**

CÓDIGO	TÍTULO	CRÉDITOS	SECCIÓN	HORARIO	DÍAS	SALÓN	CAPACIDAD
CBAK 0111	LA HIGIENE Y LAS BUENAS PRÁCTICAS EN EL MANEJO DE ALIMENTOS EN LA REPOSTERÍA Y PANADERÍA COMERCIAL	2	77528	8:00-9:50 AM	TR	PT105	30
CMED 0230	DESTREZAS DE MATEMÁTICA APLICADA A LOS NEGOCIOS	2	77529	1:00-2:50 PM	TR	PT107	30
CBAK 0210	INTRODUCCIÓN A LA ADMINISTRACIÓN DE UN NEGOCIO	2	77530	10:30-12:20 PM	TR	PT107	30
CBAK 0110	ELABORACIÓN DE PANES I	3	77531	8:30-2:20 PM	W	PT120	22
CBAK 0120	REPOSTERÍA BÁSICA	3	77532	8:30-2:20 PM	F	PT121	22
CBAK 0130	PREPARACIÓN Y DECORACIÓN DE BIZCOCHOS	3	77533	8:30-2:20 PM	M	PT120	22

**CURSOS EN LÍNEA (WEB)**

**REPOSTERÍA Y PANADERÍA COMERCIAL (NUEVO INGRESO)**

CÓDIGO	TÍTULO	CRÉDITOS	SECCIÓN	HORARIO	CAPACIDAD
--------	--------	----------	---------	---------	-----------

**PROGRAMA DE CERTIFICADOS TÉCNICOS  
ENERO - MAYO 2025  
2025-30**

**CURSOS PRESENCIALES**

**REPOSTERÍA Y PANADERÍA COMERCIAL (SEGUIMIENTO)**

CÓDIGO	TÍTULO	CRÉDITOS	SECCIÓN	HORARIO	DÍAS	SALÓN	CAPACIDAD
CBAK 0221	ELABORACIÓN DE PANES II	3	77448	8:30-2:20 PM	F	PT120	22
CBAK 0231	REPOSTERÍA AVANZADA	3	77449	8:30-2:20 PM	T	PT120	22
CBAK 0240	POSTRES PLATEADOS PARA RESTAURANTES	3	77450	8:30-2:20 PM	W	PT121	22
CBAK 0291	PRÁCTICA REPOSTERÍA Y PANADERÍA COMERCIAL	6	77451	2:30-3:20 PM	W	PT105	10
CBAK 0291	PRÁCTICA REPOSTERÍA Y PANADERÍA COMERCIAL	6	77487	3:30-4:20 PM	W	PT105	10
CBAK 0291	PRÁCTICA REPOSTERÍA Y PANADERÍA COMERCIAL	6	77488	4:30-5:20 PM	W	PT105	10

**CURSOS EN LÍNEA (WEB)**

**REPOSTERÍA Y PANADERÍA COMERCIAL (NUEVO INGRESO)**

CÓDIGO	TÍTULO	CRÉDITOS	SECCIÓN	HORARIO	CAPACIDAD
--------	--------	----------	---------	---------	-----------

**CURSOS PRESENCIALES**

**COSMETOLOGÍA (NUEVO INGRESO)**

CÓDIGO	TÍTULO	CRÉDITOS	SECCIÓN	HORARIO	DÍAS	SALÓN	CAPACIDAD
CCOS 0110	INTRODUCCIÓN A LA COSMETOLOGÍA	3	77354	2:30-5:20 PM	TR	TEORÍA 1	18
CBEU 0130	PRINCIPIOS DE ESTÉTICA CON FACIAL CON LAB	3	77535	8:00-10:50 AM	TR	LAB 2	18
CBEU 0140	EL CABELLO, SUS DESÓRDENES Y ACONDICIONAMIENTO	3	77536	11:30-2:20 PM	TR	LAB 2	18
CCOS 0210	DISEÑO DE PEINADOS PARA DAMAS	3	77537	8:00-1:50 PM	W	LAB 2	18
CCOS 0240	ESTILOS DE CORTES PARA DAMAS	3	77538	8:00-1:50 PM	F	LAB 2	18

**CURSOS EN LÍNEA (WEB)**

**COSMETOLOGÍA (NUEVO INGRESO)**

CÓDIGO	TÍTULO	CRÉDITOS	SECCIÓN	HORARIO	CAPACIDAD
--------	--------	----------	---------	---------	-----------

**CURSOS PRESENCIALES**

**COSMETOLOGÍA (SEGUIMIENTO)**

CÓDIGO	TÍTULO	CRÉDITOS	SECCIÓN	HORARIO	DÍAS	SALÓN	CAPACIDAD
CBEU 0220	PROCEDIMIENTOS QUÍMICOS EN EL CABELLO	3	77452	8:00-1:50 PM	W	LAB 1	18
CCOS 0230	MAQUILLAJE, MANICURA Y PEDICURA	3	78694	2:30-5:20 PM	TR	C101B	18
CBEU 0250	TÉCNICAS DE COLOR	3	77454	8:00-1:50 PM	M	LAB 1	18
CBEU 0320	ADMINISTRACIÓN DE SALONES DE BELLEZA	3	77455	11:30-2:20 PM	TR	A206	30
CCOS 0291	PRÁCTICA DE COSMETOLOGÍA	7	77456	2:00-2:50 PM	M	LAB 1	10
CCOS 0291	PRÁCTICA DE COSMETOLOGÍA	7	77491	3:00-3:50 PM	M	LAB 1	10

**CURSOS EN LÍNEA (WEB)**

**COSMETOLOGÍA (SEGUIMIENTO)**

CÓDIGO	TÍTULO	CRÉDITOS	SECCIÓN	HORARIO	CAPACIDAD
--------	--------	----------	---------	---------	-----------

**PROGRAMA DE CERTIFICADOS TÉCNICOS  
ENERO - MAYO 2025  
2025-30**

**CURSOS PRESENCIALES  
BARBERÍA (SEGUIMIENTO)**

CÓDIGO	TÍTULO	CRÉDITOS	SECCIÓN	HORARIO	DÍAS	SALÓN	CAPACIDAD
CBAR 0260	CORTES, ESTILOS DE PEINADOS, AFEITE DE BARBA Y BIGOTE	4	77465	8:00-11:50 AM 1:00-4:50 PM	M	LAB 2	15
CBAR 0220	PROCEDIMIENTOS QUÍMICOS EN EL CABELLO Y TÉCNICAS DE COLOR	4	77466	11:30-2:20 PM	TR	LAB 1	15
CBAR 0250	MANICURA Y CUIDADOS DE LAS UÑAS PARA CABALLEROS	3	77467	7:30-10:20 AM	TR	LAB 1	15
CBAR 0291	PRÁCTICA DE BARBERÍA	7	77468	2:00-2:50 AM	W	LAB 1	10
CBAR 0291	PRÁCTICA DE BARBERÍA	7	77469	3:00-3:50 PM	W	LAB 1	10

**CURSOS EN LÍNEA (WEB)  
BARBERÍA (SEGUIMIENTO)**

CÓDIGO	TÍTULO	CRÉDITOS	SECCIÓN	HORARIO	CAPACIDAD
--------	--------	----------	---------	---------	-----------

**CURSOS PRESENCIALES  
ESTÉTICA INTEGRAL (NUEVO INGRESO)**

CÓDIGO	TÍTULO	CRÉDITOS	SECCIÓN	HORARIO	DÍAS	SALÓN	CAPACIDAD
CEST 0110	INTRODUCCIÓN A LA ESTÉTICA	3	77539	7:30-10:20 AM	TR	PT109	18
CEST 0120	ANATOMÍA Y FISIOLOGÍA APLICADA	3	77540	11:30-2:20 PM	TR	PT109	18
CEST 0130	FUNDAMENTOS DEL MASAJE	3	77542	8:00-1:50 PM	M	PT101	18
CEST 0140	TÉCNICAS DE DEPILACIÓN	3	77543	8:00-1:50 PM	W	PT101	18
CEST 0210	TRATAMIENTOS FACIALES	4	77545	8:00-11:50 AM 1:00-4:50 PM	F	PT101	18

**CURSOS EN LÍNEA (WEB)  
ESTÉTICA INTEGRAL (NUEVO INGRESO)**

CÓDIGO	TÍTULO	CRÉDITOS	SECCIÓN	HORARIO	CAPACIDAD
--------	--------	----------	---------	---------	-----------

**CURSOS PRESENCIALES  
ESTÉTICA INTEGRAL (SEGUIMIENTO DIURNO)**

CÓDIGO	TÍTULO	CRÉDITOS	SECCIÓN	HORARIO	DÍAS	SALÓN	CAPACIDAD
CEST 0150	MAQUILLAJE PROFESIONAL	3	77471	8:00-1:50 Pm	M	PT109	18
CEST 0150	TRATAMIENTOS CORPORALES	4	77471	8:00-11:50 AM 1:00-4:50 PM	R	PT101	18
CEST 0230	AROMATERAPIA Y AMBIENTACIÓN	3	77473	8:00-1:50 PM	T	PT101	18
CEST 0310	PRÁCTICA DE ESTÉTICA INTEGRAL	6	77474	2:00-2:50 PM	T	PT101	10
CEST 0310	PRÁCTICA DE ESTÉTICA INTEGRAL	6	77475	3:00-3:50 PM	T	PT101	10

**CURSOS EN LÍNEA (WEB)  
ESTÉTICA INTEGRAL (SEGUIMIENTO DIURNO)**

CÓDIGO	TÍTULO	CRÉDITOS	SECCIÓN	HORARIO	CAPACIDAD
--------	--------	----------	---------	---------	-----------

**PROGRAMA DE CERTIFICADOS TÉCNICOS  
ENERO - MAYO 2025  
2025-30**

**CURSOS PRESENCIALES  
ESTÉTICA INTEGRAL (SEGUIMIENTO NOCTURNO)**

CÓDIGO	TÍTULO	CRÉDITOS	SECCIÓN	HORARIO	DÍAS	SALÓN	CAPACIDAD
CEST 0150	MAQUILLAJE PROFESIONAL	3	77477	4:00-9:50 PM	M	PT109	18
CEST 0150	TRATAMIENTOS CORPORALES	4	77478	8:00-11:50 AM 1:00-4:50 PM	S	PT101	18
CEST 0230	AROMATERAPIA Y AMBIENTACIÓN	3	77479	4:00-9:50 PM	W	PT101	18
CEST 0310	PRÁCTICA DE ESTÉTICA INTEGRAL	6	77480	4:00-4:50 PM	T	PT101	10
CEST 0310	PRÁCTICA DE ESTÉTICA INTEGRAL	6	77481	5:00-5:50 PM	T	PT101	10

**CURSOS EN LÍNEA (WEB)  
ESTÉTICA INTEGRAL (SEGUIMIENTO NOCTURNO)**

CÓDIGO	TÍTULO	CRÉDITOS	SECCIÓN	HORARIO	CAPACIDAD
--------	--------	----------	---------	---------	-----------

**CURSOS PRESENCIALES  
TÉCNICA DE UÑAS Y EL ARTE DE LA PINCELADA (NUEVO INGRESO)**

CÓDIGO	TÍTULO	CRÉDITOS	SECCIÓN	HORARIO	DÍAS	SALÓN	CAPACIDAD
CNAT 0110	INTRODUCCIÓN A TÉCNICA DE UÑAS	3	78684	7:30-10:20 AM	TR	CC101A	12
CNAT 0120	ARTE Y DISEÑO Y CARICATURAS PARA UÑAS	3	78685	8:00-1:50 PM	M	C101B	12
CNAT 0130	MANICURA Y PEDICURA	3	78686	8:00-1:50 PM	F	C101B	12
CNAT 0140	ESTRUCTURA DE LA UÑA	3	78687	8:00-1:50 PM	W	C101A	12
CBEU 0320	ADMINISTRACIÓN DE SALONES DE BELLEZA	3	77455	11:30-2:20 PM	TR	A206	30

**CURSOS EN LÍNEA (WEB)  
TÉCNICA DE UÑAS Y EL ARTE DE LA PINCELADA (NUEVO INGRESO)**

CÓDIGO	TÍTULO	CRÉDITOS	SECCIÓN	HORARIO	CAPACIDAD
--------	--------	----------	---------	---------	-----------

**CURSOS PRESENCIALES  
TÉCNICA DE UÑAS Y EL ARTE DE LA PINCELADA (SEGUIMIENTO)**

CÓDIGO	TÍTULO	CRÉDITOS	SECCIÓN	HORARIO	DÍAS	SALÓN	CAPACIDAD
CNAT 0150	TÉCNICA DE UÑAS	3	77483	11:00-1:50 PM	TR	C101B	12
CNAT 0220	TÉCNICA DE UÑAS 3D Y 4D AL RELIEVE	3	77484	7:30-10:20 AM	TR	C101B	12
CNAT 0230	TENDENCIAS CONTEMPORÁNEAS DE LAS UÑAS	3	77485	8:00-1:50 PM	W	C101B	12
CNAT 0291	PRÁCTICA DE TÉCNICA DE UÑAS	6	77486	2:30-3:20 PM	W	C101B	10

**CURSOS EN LÍNEA (WEB)  
TÉCNICA DE UÑAS Y EL ARTE DE LA PINCELADA (SEGUIMIENTO)**

CÓDIGO	TÍTULO	CRÉDITOS	SECCIÓN	HORARIO	CAPACIDAD
--------	--------	----------	---------	---------	-----------

**PROGRAMA DE CERTIFICADOS TÉCNICOS  
ENERO - MAYO 2025  
2025-30**

**CURSOS PRESENCIALES**

**ENTRENADOR PERSONAL (SEGUIMIENTO SEGUNDO SEMESTRE)**

CÓDIGO	TÍTULO	CRÉDITOS	SECCIÓN	HORARIO	DÍAS	SALÓN	CAPACIDAD
CPTR 0130	ENTRENAMIENTO DE FLEXIBILIDAD	2	77416	1:30-3:20 PM	TR	PT103	20
CPTR 0150	TÉCNICAS DE LEVANTAMIENTO DE PESAS	2	77417	9:30-11:20 AM	MW	PT103	20
CPTR 0230	PREVENCIÓN Y REHABILITACIÓN DE LESIONES	1	77418	12:30-2:20 PM	M	PT103	20
CPTR 0240	ENTRENAMIENTO PARA POBLACIONES ESPECIALES I	2	77419	7:30-9:20 AM	TR	PT103	20
CPTR 0250	DISEÑO DE PROGRAMAS DE ENTRENAMIENTO DE FUERZA	2	77420	7:30-9:20 AM	MW	PT103	20
CPTR 0310	FISIOLOGÍA DEL EJERCICIO	3	77421	9:30-12:20 PM	TR	PT103	20

**CURSOS EN LÍNEA (WEB)**

**ENTRENADOR PERSONAL (SEGUIMIENTO SEGUNDO SEMESTRE)**

CÓDIGO	TÍTULO	CRÉDITOS	SECCIÓN	HORARIO	CAPACIDAD

**CURSOS PRESENCIALES**

**ENTRENADOR PERSONAL (SEGUIMIENTO TERCER SEMESTRE)**

CÓDIGO	TÍTULO	CRÉDITOS	SECCIÓN	HORARIO	DÍAS	SALÓN	CAPACIDAD
CPTR 0110	PRIMEROS AUXILIOS Y CPR	1	77436	11:30-1:20 PM	W	PT106	20
CPTR 0220	CONCEPTOS DE ENTRENAMIENTO Y REHABILITACION CARDIOVASCULAR	2	77437	11:30-1:20 PM	TR	PT106	20
CPTR 0297	SEMINARIO PARA ENTRENADORES	1	77438	11:30-1:20 PM	M	PT106	20
CPTR 0320	ENTRENAMIENTO PARA POBLACIONES ESPECIALES II	3	77439	7:30-10:20 AM	TR	PT106	20
CPTR 0340	LA ADMINISTRACIÓN EN EL ENTRENAMIENTO PERSONAL	3	77442	7:30-10:20 AM	MW	PT106	20
CPTR 0350	PRÁCTICA DE ENTRENADOR PERSONAL	4	77443	1:30-2:20 PM	M	PT106	10

**CURSOS EN LÍNEA (WEB)**

**ENTRENADOR PERSONAL (SEGUIMIENTO TERCER SEMESTRE)**

CÓDIGO	TÍTULO	CRÉDITOS	SECCIÓN	HORARIO	CAPACIDAD

**CURSOS PRESENCIALES**

**MANEJO DE INFORMACIÓN Y FACTURACIÓN A PLANES MÉDICOS (SEGUIMIENTO)**

CÓDIGO	TÍTULO	CRÉDITOS	SECCIÓN	HORARIO	DÍAS	SALÓN	CAPACIDAD
CMED 0230	DESTREZAS DE MATEMÁTICA APLICADA A LOS NEGOCIOS	2	78677	10:30-12:20 PM	TR	TBA	30
CMED 0350	RELACIONES HUMANAS	2	78678	7:30-9:20 AM	TR	TBA	20
CMED 0360	DESARROLLO DE EMPRESAS	2	78679	12:30-2:20 PM	MW	PT107	20
CBIL 0211	FACTURACIÓN A PLANES MÉDICOS II	2	78680	7:30-9:20 AM	MW	PT107	20
CBIL 0310	AUDITORÍA Y CONCEPTOS LEGALES	2	78681	9:30-11:20 AM	MW	PT107	20
CBIL 0291	PRÁCTICA FACTURACIÓN A PLANES MÉDICOS	3	78682	2:20-3:20 PM	M	PT107	10

**CURSOS EN LÍNEA (WEB)**

**MANEJO DE INFORMACIÓN Y FACTURACIÓN A PLANES MÉDICOS**

CÓDIGO	TÍTULO	CRÉDITOS	SECCIÓN	HORARIO	CAPACIDAD

**PROGRAMA DE CERTIFICADOS TÉCNICOS  
ENERO - MAYO 2025  
2025-30**

**CURSOS PRESENCIALES**

**ENFERMERÍA PRÁCTICA CON ÉNFASIS EN CUIDADO PROLONGADO (SEGUIMIENTO)**

CÓDIGO	TÍTULO	CRÉDITOS	SECCIÓN	HORARIO	DÍAS	SALÓN	CAPACIDAD
CNUR 0245	CUIDADO DEL PACIENTE ADULTO CON CONDICIONES MÉDICO QUIRÚRGICO	4	78688	4:00-8:50 PM	TR	PT106	20
CNUR 0345	CUIDADO MATERNO NEONATAL	2	78689	4:00-5:50 PM	MW	PT106	20
CNUR 0355	CUIDADO PEDIÁTRICO	2	78690	4:00-7:50 PM	F	PT106	20
CNUR 0291	PRÁCTICA DE ENFERMERÍA PRÁCTICA	5	78691	8:00-8:50 PM	F	PT106	20
CMED 0110	ESPAÑOL COMERCIAL BÁSICO	2	78692	6:00-7:50 PM	MW	PT106	20
CMED 0120	INGLÉS COMERCIAL BÁSICO	2	78693	8:00-9:50 PM	MW	PT106	20

**CURSOS EN LÍNEA (WEB)**

**ENFERMERÍA PRÁCTICA CON ÉNFASIS EN CUIDADO PROLONGADO**

CÓDIGO	TÍTULO	CRÉDITOS	SECCIÓN	HORARIO	CAPACIDAD
--------	--------	----------	---------	---------	-----------





# PROGRAMAS 100% EN LÍNEA 2025-30

**PROGRAMAS 100% EN LÍNEA  
ENERO A MAYO 2025  
2025-30**

**PROGRAMA DE EDUCACIÓN GENERAL (PEG)**

**CURSOS PRESENCIALES**

**CURSOS EN LÍNEA (WEB)**

CÓDIGO	TÍTULO	CRÉDITOS	SECCIÓN	HORARIO	DÍAS	SALÓN	CAPACIDAD	CÓDIGO	TÍTULO	CRÉDITOS	SECCIÓN	HORARIO	CAPACIDAD
								GEIC 1010	TECNOLOGÍAS DE LA INFORMACIÓN Y COMPUTACIÓN	3	60974 LEC	WEB	45
								GEIC 1010	WEBLAB	0	60975 LAB	WEBLAB	45
								GEMA 1000	RAZONAMIENTO CUANTITATIVO	3	63115 LEC	WEB	45
								GEMA 1000	WEBLAB	0	63116 LAB	WEBLAB	45
								GEMA 1200	FUNDAMENTOS DE ÁLGEBRA	3	60172 LEC	WEB	45
								GEMA 1200	WEBLAB	0	60175 LAB	WEBLAB	45
								GEST 2020	EL AMBIENTE NATURAL Y EL SER HUMANO	3	67346	WEB	45
								GEEC 2000	CULTURA EMPRENDEDORA	3	69595	WEB	45
								GEEC 2000	CULTURA EMPRENDEDORA	3	78382	WEB	45
								GEEN 1101	ENGLISH AS A SECONG LANGUAGE I: ORAL COMMUNICATION	3	42248	WEB	35
								GEEN 1101	WEBLAB	0	36894	WEBLAB	35
								GEEN 1102	ENGLISH AS A SECOND LANGUAGE II: READING (REQ. GEEN 1101)	3	54992	WEB	35
								GEEN 1102	WEBLAB	0	54993	WEBLAB	35
								GEEN 1102	ENGLISH AS A SECOND LANGUAGE II: READING (REQ. GEEN 1101)	3	76271	WEB	35
								GEEN 1102	WEBLAB	0	76273	WEBLAB	35
								GEEN 1103	ENGLISH AS A SECONG LANGUAGE III: WRITING (REQ. GEEN 1102)	3	26032	WEB	35
								GEEN 1103	WEBLAB	0	32732	WEBLAB	35
								GEEN 1103	ENGLISH AS A SECONG LANGUAGE III: WRITING (REQ. GEEN 1102)	3	76137	WEB	35
								GEEN 1103	WEBLAB	0	76138	WEBLAB	35
								GEEN 1201	ENGLISH COMMUNICATION 1	3	47107	WEB	35
								GEEN 1201	WEBLAB	0	47108	WEBLAB	35
								GEEN 1202	ENGLISH COMMUNICATION II (REQ. GEEN 1201)	3	55038	WEB	35
								GEEN 1202	WEBLAB	0	55039	WEBLAB	35
								GEEN 1203	ENGLISH COMMUNICATION III (REQ. GEEN 1202)	3	39517	WEB	35
								GEEN 1203	WEBLAB	0	39518	WEBLAB	35
								GEEN 2311	READING AND WRITING	3	78788	WEB	35
								GEEN 2312	LITERATURE AND WRITING (REQ. GEEN 2311)	3	78789	WEB	35
								GEEN 2313	RESEARCH AND WRITING (REQ. GEEN 2312)	3	78790	WEB	35
								GECF 1010	INTRODUCCIÓN A LA FE CRISTIANA	3	37840	WEB	35
								GECF 1010	INTRODUCCIÓN A LA FE CRISTIANA	3	77603	WEB	35

**PROGRAMAS 100% EN LÍNEA  
ENERO A MAYO 2025  
2025-30**

**PROGRAMA DE EDUCACIÓN GENERAL (PEG)**

**CURSOS PRESENCIALES**

**CURSOS EN LÍNEA (WEB)**

CÓDIGO	TÍTULO	CRÉDITOS	SECCIÓN	HORARIO	DÍAS	SALÓN	CAPACIDAD	CÓDIGO	TÍTULO	CRÉDITOS	SECCIÓN	HORARIO	CAPACIDAD
								GEHS 2010	PROCESO HISTÓRICO DE PUERTO RICO CONTEMPORÁNEO	3	16684	WEB	35
								GEHS 2010	PROCESO HISTÓRICO DE PUERTO RICO CONTEMPORÁNEO	3	76503	WEB	35
								GEHS 4020	CIVILIZACIÓN OCCIDENTAL ANTIGUA Y MEDIEVAL	3	40483	WEB	35
								GEHS 4030	CIVILIZACIÓN OCCIDENTAL MODERNA Y CONTEMPORÁNEA	3	36927	WEB	35
								GEPE 4040	ÉTICA Y RESPONSABILIDAD SOCIAL	3	16664	WEB	35
								GEPE 4040	ÉTICA Y RESPONSABILIDAD SOCIAL	3	77609	WEB	35
								HIST 3010	PROCESO HISTÓRICO DE ESTADOS UNICOS DE AMÉRICA	3	67099	WEB	35
								GEHP 3000	SALUD INTEGRAL Y CALIDAD DE VIDA	3	36831	WEB	35
								GEHP 3000	SALUD INTEGRAL Y CALIDAD DE VIDA	3	76407	WEB	35
								GEPE 3010	APRECIACIÓN DEL ARTE	3	57877	WEB	35
								GEPE 3020	APRECIACIÓN DE LA MÚSICA	3	55046	WEB	35
								GEPE 3030	APRECIACIÓN DEL TEATRO	3	78792	WEB	35
								GESP 1022	ESPAÑOL INTERMEDIO COMO SEGUNDO IDIOMA	3	73429	WEB	35
								GESP 1022	WEBLAB	0	73431	WEBLAB	35
								GESP 2023	ESPAÑOL AVANZADO COMO LENGUA EXTRANJERA	3	75876	WEB	35
								GESP 2023	WEBLAB	0	75193	WEBLAB	35
								GESP 1101	LITERATURA Y COMUNICACIÓN: NARRATIVA Y POESÍA	3	24774	WEB	35
								GESP 1101	WEBLAB	0	36929	WEBLAB	35
								GESP 1102	LITERATURA Y COMUNICACIÓN: ENSAYO Y TEATRO (REQ. GESP 1101)	3	55147	WEB	35
								GESP 1102	WEBLAB	0	55148	WEB	35
								GESP 2203	LITERATURA Y VISIÓN DE MUNDO	3	36951	WEB	35
								GESP 2203	WEBLAB	0	32879	WEBLAB	35
								GESP 2203	LITERATURA Y VISIÓN DE MUNDO	3	68515	WEB	35
								GESP 2203	WEBLAB	0	68518	WEBLAB	35
								GEHS 3020	SOCIEDAD GLOBAL	3	37948	WEB	45
								GEHS 3050	FORMACIÓN HUMANA, SOCIEDAD Y CULTURA	3	67363	WEB	45

**PROGRAMAS 100% EN LÍNEA  
ENERO A MAYO 2025  
2025-30**

**CIENCIAS EN COMPUTADORA BACHILLERATO Y ASOCIADO**

**CURSOS PRESENCIALES**

CÓDIGO	TÍTULO	CRÉDITOS	SECCIÓN	HORARIO	DÍAS	SALÓN	CAPACIDAD
--------	--------	----------	---------	---------	------	-------	-----------

**CURSOS EN LÍNEA (WEB)**

CÓDIGO	TÍTULO	CRÉDITOS	SECCIÓN	HORARIO	CAPACIDAD
COMP 2025	DESARROLLO DE PÁGINAS WEB	3	78511	WEB	45
COMP 2120	LÓGICA DE PROGRAMACIÓN	3	57921	WEB	45
COMP 2120	LAB	0	57922	WEBLAB	45
COMP 2315	PROGRAMACIÓN ESTRUCTURADA (REQ. COMP 2120)	3	37905	WEB	45
COMP 2315	LAB	0	40112	WEBLAB	45
COMP 2400	PROGRAMACIÓN ORIENTADA A OBJETOS (REQ. COMP 2315)	3	60181	WEB	45
COMP 2501	ESTRUCTURAS COMPUTACIONALES DISCRETAS I (REQ. MATH 1500 o MAEC 2140)	3	60182	WEB	45
COMP 2502	ESTRUCTURAS COMPUTACIONALES DISCRETAS II (REQ. COMP 2501)	3	77704	WEB	45
COMP 2800	BASE DE DATOS (REQ. COMP 2315)	3	75075	WEB	45
COMP 2850	COMPUTACIÓN MÓVIL	3	63134	WEB	45
COMP 2900	ESTRUCTURAS DE DATOS (REQ. COMP 2400 y 2501)	3	60188	WEB	45
COMP 3015	PROGRAMACIÓN WEB CON BASES DE DATOS (REQ. COMP 2800)	3	63136	WEB	45
COMP 3300	ORGANIZACIÓN Y ARQUITECTURA DE COMPUTADORAS (REQ. COMP 2900)	3	68802	WEB	45
COMP 3400	INGENIERÍA DE SOFTWARE (REQ. COMP 2800 y 2900)	3	68041	WEB	45
COMP 3500	SISTEMAS OPERATIVOS (REQ. COMP 3300)	3	77732	WEB	45
COMP 3800	LENGUAJES DE PROGRAMACIÓN (REQ. COMP 2900)	3	67298	WEB	45
COMP 3900	COMPUTACIÓN VISUAL (REQ. COMP 3015)	3	65250	WEB	45
COMP 4200	TELEPROCESAMIENTO Y REDES (REQ. COMP 2502 y 3300)	3	60197	WEB	45
COMP 4400	DESARROLLO E IMPLEMENTACIÓN DE SISTEMAS (REQ. COMP 3400)	3	64926	WEB	45
COMP 4410	SEGURIDAD COMPUTACIONAL (REQ. COMP 3300 o ADEV 2500)	3	74262	WEB	45

**DISEÑO GRÁFICO DIGITAL Y MULTIMEDIOS BACHILLERATO**

**CURSOS PRESENCIALES**

CÓDIGO	TÍTULO	CRÉDITOS	SECCIÓN	HORARIO	DÍAS	SALÓN	CAPACIDAD
--------	--------	----------	---------	---------	------	-------	-----------

**CURSOS EN LÍNEA (WEB)**

CÓDIGO	TÍTULO	CRÉDITOS	SECCIÓN	HORARIO	CAPACIDAD
DGDM 1103	FUNDAMENTOS DEL DISEÑO GRÁFICO	3	78784	WEB	45
DGDM 1201	FOTOGRAFÍA DIGITAL APLICADA AL DISEÑO GRÁFICO I	3	76032 LEC	WEB	45
DGDM 1201	LAB	0	76033 LAB	WEB	45
DGDM 1202	FOTOGRAFÍA DIGITAL APLICADA AL DISEÑO GRÁFICO II (REQ. DGDM 1201)	3	69555 LEC	WEB	45
DGDM 1202	LAB	0	69558 LAB	WEB	45

**PROGRAMAS 100% EN LÍNEA  
ENERO A MAYO 2025  
2025-30**

**GERENCIA DE HOTELES Y RESTAURANTES BACHILLERATO**

**CURSOS PRESENCIALES**

CÓDIGO	TÍTULO	CRÉDITOS	SECCIÓN	HORARIO	DÍAS	SALÓN	CAPACIDAD
--------	--------	----------	---------	---------	------	-------	-----------

**CURSOS EN LÍNEA (WEB)**

CÓDIGO	TÍTULO	CRÉDITOS	SECCIÓN	HORARIO	CAPACIDAD
--------	--------	----------	---------	---------	-----------

HRMT 1300	INTRODUCCIÓN A LA GERENCIA DE ALIMENTOS Y BEBIDAS (REQ. GEMA 1200)	3	78712	WEB	45
HRMT 2650	SISTEMA DE COMPRAS Y CONTROL DE INVENTARIO	3	78836	WEB	45

**CONTABILIDAD ASOCIADO**

**CURSOS PRESENCIALES**

CÓDIGO	TÍTULO	CRÉDITOS	SECCIÓN	HORARIO	DÍAS	SALÓN	CAPACIDAD
--------	--------	----------	---------	---------	------	-------	-----------

**CURSOS EN LÍNEA (WEB)**

CÓDIGO	TÍTULO	CRÉDITOS	SECCIÓN	HORARIO	CAPACIDAD
--------	--------	----------	---------	---------	-----------

ACCT 3055	CONTABILIDAD DE COSTOS I (ANTES ACCT 2055) (REQ. ACCT 1161)	4	78721	WEB	45
ACCT 3061	CONTABILIDAD INTERMEDIA I (ANTES ACCT 2061) (REQ. ACCT 1161)	4	78722	WEB	45
ACCT 3062	CONTABILIDAD INTERMEDIA II (ANTES ACCT 2062) (REQ. ACCT 3061)	4	78723	WEB	45
ACCT 3063	CONTABILIDAD INTERMEDIA III (ANTES ACCT 2063) (REQ. ACCT 3062)	4	78724	WEB	45
ACCT 3460	CONTABILIDAD PARA ORGANIZACIONES SIN FINES DE LUBRO (REQ. ACCT 3062)	3	78725	WEB	45

**ADMINISTRACIÓN DE SISTEMAS DE OFICINA BACHILLERATO**

**CURSOS PRESENCIALES**

CÓDIGO	TÍTULO	CRÉDITOS	SECCIÓN	HORARIO	DÍAS	SALÓN	CAPACIDAD
--------	--------	----------	---------	---------	------	-------	-----------

**CURSOS EN LÍNEA (WEB)**

CÓDIGO	TÍTULO	CRÉDITOS	SECCIÓN	HORARIO	CAPACIDAD
--------	--------	----------	---------	---------	-----------

OMSY 1010	ESCRITURA ABREVIADA EN ESPAÑOL (REQ. GESP 1101)	3	78713	WEB	45
OMSY 1101	PROCESAMIENTO DE INFORMACIÓN I	4	78873	WEB	45
OMSY 1102	PROCESAMIENTO DE INFORMACIÓN II (REQ. OMSY 1101)	4	78715	WEB	45
OMSY 2000	PRODUCCIÓN DE DOCUMENTOS EMPRESARIALES – (REQ. OMSY 1102)	4	77762	WEB	45
OMSY 2040	HOJA DE CÁLCULO ELECTRÓNICA (REQ. OMSY 1101 o GEIC 1010)	3	78717	WEB	45
OMSY 2240	PROCESAMIENTO DE INFORMACIÓN EN OFICINAS DE SERVICIOS DE SALUD (REQ. OMSY 1101)	3	78718	WEB	45
OMSY 2233	PROCESAMIENTO DE INFORMACIÓN EN OFICINAS DE ASUNTOS LEGALES (REQ. OMSY 1102)	4	66116	WEB	45
OMSY 3050	DISEÑO DE ARTE EN LA OFICINA (REQ. OMSY 2000)	3	70452	WEB	45

**PROGRAMAS 100% EN LÍNEA  
ENERO A MAYO 2025  
2025-30**

**GERENCIA DE RECURSOS HUMANOS BACHILLERATO**

**CURSOS PRESENCIALES**

CÓDIGO	TÍTULO	CRÉDITOS	SECCIÓN	HORARIO	DÍAS	SALÓN	CAPACIDAD
--------	--------	----------	---------	---------	------	-------	-----------

**CURSOS EN LÍNEA (WEB)**

CÓDIGO	TÍTULO	CRÉDITOS	SECCIÓN	HORARIO	CAPACIDAD
--------	--------	----------	---------	---------	-----------

HRMA 3100	LIDERAZGO Y SUPERVISIÓN (REQ. BADM 1900) (EQUIVALENTE A BADM 3490)	3	73567	WEB	45
HRMA 3600	ADMINISTRACION DE COMPENSACIONES (REQ. HRMA 2100)	3	78735	WEB	45
HRMA 4100	SINDICACIÓN Y NEGOCIACIÓN COLECTIVA (REQ. HRMA 2100 o BADM 3330) (EQUIVALENTE A BADM 4350)	3	73569	WEB	45

**COMPORTAMIENTO ORGANIZACIONAL BACHILLERATO**

**CURSOS PRESENCIALES**

CÓDIGO	TÍTULO	CRÉDITOS	SECCIÓN	HORARIO	DÍAS	SALÓN	CAPACIDAD
--------	--------	----------	---------	---------	------	-------	-----------

**CURSOS EN LÍNEA (WEB)**

CÓDIGO	TÍTULO	CRÉDITOS	SECCIÓN	HORARIO	CAPACIDAD
--------	--------	----------	---------	---------	-----------

ORBE 3100	MÉTODOS DE INVESTIGACIÓN Y SUS APLICACIONES EN EL COMPORTAMIENTO ORGANIZACIONAL	3	78743	WEB	45
-----------	---	---	-------	-----	----

**MERCADEO BACHILLERATO**

**CURSOS PRESENCIALES**

CÓDIGO	TÍTULO	CRÉDITOS	SECCIÓN	HORARIO	DÍAS	SALÓN	CAPACIDAD
--------	--------	----------	---------	---------	------	-------	-----------

**CURSOS EN LÍNEA (WEB)**

CÓDIGO	TÍTULO	CRÉDITOS	SECCIÓN	HORARIO	CAPACIDAD
--------	--------	----------	---------	---------	-----------

MKTG 2220	GERENCIA DE MERCADEO (REQ. MKTG 1210)	3	77985	WEB	45
MKTG 2223	COMPORTAMIENTO DEL CONSUMIDOR (REQ. MKTG 1210)	3	78737	WEB	45
MKTG 3230	COMUNICACIÓN INTEGRADA DE MERCADEO (REQ. MKTG 2223)	3	72183	WEB	45
MKTG 3237	MERCADEO DE SERVICIOS (REQ. MKTG 2220)	3	78739	WEB	45
MKTG 4244	MERCADEO GLOBAL (REQ. MKTG 2220)	3	75128	WEB	45
MKTG 4245	MERCADEO DIGITAL (REQ. MKTG 4240)	3	77644	WEB	45

**PROGRAMAS 100% EN LÍNEA  
ENERO A MAYO 2025  
2025-30**

**TECNOLOGÍA DE LA INFORMACIÓN BACHILLERATO**

**CURSOS PRESENCIALES**

CÓDIGO	TÍTULO	CRÉDITOS	SECCIÓN	HORARIO	DÍAS	SALÓN	CAPACIDAD
--------	--------	----------	---------	---------	------	-------	-----------

**CURSOS EN LÍNEA (WEB)**

CÓDIGO	TÍTULO	CRÉDITOS	SECCIÓN	HORARIO	CAPACIDAD
ITEC 2310	PROGRAMACIÓN VISUAL EN SISTEMAS DE INFORMACIÓN (REQ. ITEC 1200)	3	74497	WEB	45
ITEC 2450	INTRODUCCIÓN A LA INTERNET EN LA EMPRESA	3	62388	WEB	45
ITEC 3130	DISEÑO Y MANEJO DE BASES DE DATOS (REQ. ITEC 2310)	3	77645	WEB	45
ITEC 3420	ANÁLISIS Y DISEÑO DE SISTEMA DE INFORMACIÓN (REQ. ITEC 3130)	3	62364	WEB	45
ITEC 3570	PROGRAMACIÓN EN INTERNET (REQ. ITEC 2450)	3	77646	WEB	45
ITEC 4915	PRÁCTICA	3	77647	WEB	45
ITEC 4970	SEMINARIO EN SISTEMAS DE INFORMACIÓN (REQ. ITEC 3420)	3	73987	WEB	45

**ADMINISTRACIÓN DE EMPRESAS ASOCIADO**

**CURSOS PRESENCIALES**

CÓDIGO	TÍTULO	CRÉDITOS	SECCIÓN	HORARIO	DÍAS	SALÓN	CAPACIDAD
--------	--------	----------	---------	---------	------	-------	-----------

**CURSOS EN LÍNEA (WEB)**

CÓDIGO	TÍTULO	CRÉDITOS	SECCIÓN	HORARIO	CAPACIDAD
ACCT 1161	INTRODUCCIÓN A LA CONTABILIDAD FINANCIERA	4	45799	WEB	45
ACCT 1162	INTRODUCCIÓN A LA CONTABILIDAD GERENCIAL (REQ. ACCT 1161)	4	42106	WEB	45
BADM 1900	FUNDAMENTOS DE GERENCIA EMPRESARIAL	3	37812	WEB	45
BADM 3900	SISTEMAS DE INFORMACIÓN EN LAS ORGANIZACIONES (REQ. BADM 1900 y GEIC 1010)	3	73416	WEB	45
FINA 2101	FINANZAS CORPORATIVAS (REQ. ACCT 1161 Y GEMA 1200)	3	67334	WEB	45
INTB 2100	INTRODUCCIÓN A LOS NEGOCIOS INTERNACIONALES	3	73418	WEB	45
MAEC 2211	PRINCIPIOS DE MICROECONOMÍA (ANTES: PRINCIPIOS DE ECONOMÍA MICRO) (REQ. GEMA 1200)	3	36252	WEB	45
MAEC 2221	ESTADÍSTICA BÁSICA (REQ. GEMA 1200)	3	16555	WEB	45
MKTG 1210	INTRODUCCIÓN AL MERCADEO	3	36321	WEB	45
OMSY 3030	COMUNICACIÓN EMPRESARIAL EN ESPAÑOL (REQ. GESP 1102 O SU EQUIVALENTE Y OMSY 1101 O GEIC 1010)	3	73412	WEB	45

**PROGRAMAS 100% EN LÍNEA  
AGOSTO - DICIEMBRE 2025  
2025-30**

**CIENCIAS POLICIALES ASOCIADO**

**CURSOS PRESENCIALES**

CÓDIGO	TÍTULO	CRÉDITOS	SECCIÓN	HORARIO	DÍAS	SALÓN	CAPACIDAD
--------	--------	----------	---------	---------	------	-------	-----------

**CURSOS EN LÍNEA (WEB)**

CÓDIGO	TÍTULO	CRÉDITOS	SECCIÓN	HORARIO	CAPACIDAD
CJUS 2050	VÍCTIMAS DEL CRIMEN (REQ. MEDULAR)	3	78846	WEB	45
CJUS 2070	DERECHOS HUMANOS Y CIVILES	3	45066		
CJUS 2095	ÉTICA EN PROCESOS DE PREVENCIÓN E INTERVENCIÓN POLICÍACA (ASOC. EN CIENCIAS POLICIALES Y DISTRIBUTIVO PRESCRITO)	3	77470	WEB	
CJUS 3025	DERECHO PENAL (REQ. MEDULAR)	3	45068	WEB	45
CJUS 3030	ENTREVISTAS E INTERROGATORIOS (REQ. CONCENTRACIÓN INVESTIGACIÓN CRIMINAL)	3	45069	WEB	45
CJUS 3035	LEYES PENALES ESPECIALES (REQ. CONCENTRACIÓN INVESTIGACIÓN CRIMINAL & INVESTIGACIÓN FORENSE)	3	45070	WEB	45
SOCI 2080	SISTEMA DE JUSTICIA CRIMINAL (REQ. MEDULAR)	3	78861	WEB	45

**PSICOLOGÍA BACHILLERATO**

**CURSOS PRESENCIALES**

CÓDIGO	TÍTULO	CRÉDITOS	SECCIÓN	HORARIO	DÍAS	SALÓN	CAPACIDAD
--------	--------	----------	---------	---------	------	-------	-----------

**CURSOS EN LÍNEA (WEB)**

CÓDIGO	TÍTULO	CRÉDITOS	SECCIÓN	HORARIO	CAPACIDAD
PSYC 2001	REDACCIÓN EN LA PSICOLOGÍA	3	78862	WEB	45
PSYC 2010	PSICOLOGÍA DEL DESARROLLO HUMANO (REQ. CONCENTRACIÓN)	4	60015	WEB	45
PSYC 3100	APRENDIZAJE	3	78864	WEB	45
PSYC 3113	PSICOLOGÍA FISIOLÓGICA	3	78865	WEB	45
PSYC 3300	PSICOLOGÍA SOCIAL (REQ. CONCENTRACIÓN)	3	78866	WEB	45
PSYC 3313	INTRODUCCIÓN A LA PSICOLOGÍA INDUSTRIAL-ORGANIZACIONAL	3	67130	WEB	45



**PROGRAMAS 100% EN LÍNEA  
ENERO A MAYO 2025  
2025-30**

**JUSTICIA CRIMINAL: INVESTIGACIÓN CRIMINAL BACHILLERATO**

**CURSOS PRESENCIALES**

**CURSOS EN LÍNEA (WEB)**

<b>CÓDIGO</b>	<b>TÍTULO</b>	<b>CRÉDITOS</b>	<b>SECCIÓN</b>	<b>HORARIO</b>	<b>DÍAS</b>	<b>SALÓN</b>	<b>CAPACIDAD</b>	<b>CÓDIGO</b>	<b>TÍTULO</b>	<b>CRÉDITOS</b>	<b>SECCIÓN</b>	<b>HORARIO</b>	<b>CAPACIDAD</b>
								CJUS 1000	INTRODUCCIÓN A LA CRIMINOLOGÍA	3	36821	WEB	45
								CJUS 2050	VÍCTIMAS DEL CRIMEN (REQ. MEDULAR)	3	78846	WEB	45
								CJUS 2070	DERECHOS HUMANOS Y CIVILES	3	45066		45
								CJUS 2095	ÉTICA EN PROCESOS DE PREVENCIÓN E INTERVENCIÓN POLICÍACA (ASOC. EN CIENCIAS POLICIALES Y DISTRIBUTIVO PRESCRITO)	3	77470	WEB	45
								CJUS 2205	COMUNICACIÓN ORAL Y ESCRITA PARA LA INVESTIGACIÓN FORENSE)	3	78566	WEB	45
								CJUS 3025	DERECHO PENAL (REQ. MEDULAR)	3	45068	WEB	45
								CJUS 3030	ENTREVISTAS E INTERROGATORIOS (REQ. CONCENTRACIÓN INVESTIGACIÓN CRIMINAL)	3	45069	WEB	45
								CJUS 3035	LEYES PENALES ESPECIALES (REQ. CONCENTRACION INVESTIGACIÓN CRIMINAL & INVESTIGACIÓN FORENSE)	3	45070	WEB	45
								CJUS 3055	JURISDICCIÓN FEDERAL	3	67111	WEB	45
								CJUS 3241	INVESTIGACIÓN FORENSE I (REQ. CONCENTRACIÓN DE INVESTIGACIÓN FORENSE)	3	67112	WEB	45
								CJUS 3242	INVESTIGACIÓN FORENSE II (REQ. CONCENTRACIÓN DE INVESTIGACIÓN FORENSE)	3	78853	WEB	45
								CJUS 3300	MÉTODOS ALTERNOS EN LA RESOLUCIÓN DE CONFLICTOS	3	78854	WEB	45
								CJUS 4014	ANÁLISIS DE DATOS PARA INVESTIGACIÓN FORENSE (REQ. INVESTIGACIÓN FORENSE)	3	78855	WEB	45
								CJUS 4020	ALCOHOLISMO Y ADICCIÓN A DROGAS	3	78856	WEB	45
								CJUS 4060	DETECCIÓN Y MANEJO DE FRAUDES	3	78857	WEB	45
								CJUS 4500	METODOLOGÍA DE INVESTIGACIÓN SOCIAL-CIENTÍFICA (REQ. MEDULAR)	4	60280	WEB	45
								CJUS 4972	SEMINARIO EN JUSTICIA CRIMINAL (REQ. MEDULAR)	3	78860	WEB	45
								SOCI 2080	SISTEMA DE JUSTICIA CRIMINAL (REQ. MEDULAR)	3	78861	WEB	45



# ROTC

## SPRING CLASSES 2025-30

**ROTC  
ENERO- MAYO  
2025-30**

**CURSOS PRESENCIALES  
MILITARY SCIENCE**

CÓDIGO	TÍTULO	CRÉDITOS	SECCIÓN	HORARIO	DÍAS	SALÓN	CAPACIDAD
MISC 1020	AGILE &ADAPTIVE LEADERSHIP	2	65535	10:00-10:50AM	MW	C-230	20
MISC 1020	AGILE &ADAPTIVE LEADERSHIP	2	65536	10:00-10:50AM	TR	C-230	20
MISC 1020	AGILE &ADAPTIVE LEADERSHIP	2	73589	8:00-9:50AM	F	C-230	20
MISC 2020	ARMY DOCTRINE AND TEAM DEVELOP	2	76047	11:00-12:00PM	MW	C-230	20
MISC 2020	ARMY DOCTRINE AND TEAM DEVELOP	2	65537	11:00-12:00PM	TR	C-230	20
MISC 2020	ARMY DOCTRINE AND TEAM DEVELOP	2	65538	10:00-11:50PM	F	C-230	20
MISC 3020	APPL LEADERSHIP SMALL UNIT OPS	4	65539	10:30-12:30PM	TR	C-231	20
MISC 3020	APPL LEADERSHIP SMALL UNIT OPS	4	76151	8:00-12:00PM	F	C-231	20
MISC 4020	COMPANY GRADE LEADERSHIP	4	65540	1:00PM-2:50PM	TR	C-231	20
MISC 4020	COMPANY GRADE LEADERSHIP	4	74511	1:00PM-5:00PM	F	C-231	20

**CURSO EN LÍNEA (WEB)  
MILITARY SCIENCE**

CÓDIGO	TÍTULO	CRÉDITOS	SECCIÓN	HORARIO	CAPACIDAD

**CURSOS PRESENCIALES  
MILITARY ENGLISH**

CÓDIGO	TÍTULO	CRÉDITOS	SECCIÓN	HORARIO	DÍAS	SALÓN	CAPACIDAD
MISC 3142	ENGLISH FOR TODAY'S ARMY II	1	76154	9:00-9:50AM	M	C-232	20
MISC 3144	ENG FOR TODAY' ARMY II	1	65672	10:30-11:20AM	M	C-232	20
MISC 3152	MILITARY BRIEFING II	2	65676	1:00-2:50PM	M	C-232	20
MISC 3152	MILITARY BRIEFING II	2	65678	1:00-2:50PM	T	C-232	20
MISC 4142	MILITARY WRITING II	2	56065	9:00-10:50PM	T	C-232	20

**CURSO EN LÍNEA (WEB)  
MILITARY ENGLISH**

CÓDIGO	TÍTULO	CRÉDITOS	SECCIÓN	HORARIO	CAPACIDAD

# INTERAGUADILLA

¿Sabías que puedes añadir una **Concentración Menor** a tu programa de estudios?



*"Amplía tus posibilidades"*

Complementa tu programa de estudios con una de las siguientes **concentraciones menores**:

## Departamentos Académicos

### Ciencias Económicas y Administrativas

- Gerencia de Recursos Humanos
- Administración de Sistemas de Oficina
- Administración de Records Médicos Electrónicos
- Contabilidad Financiera
- Contribuciones
- CPA Track
- Auditoría
- Gerencia de Hoteles y Restaurantes
- Desarrollo Empresarial y Gerencial
- Mercadeo
- Comercio Electrónico
- Gerencia de Redes Sociales

### Ciencias Sociales y de la Conducta

- Justicia Criminal
  - \* Investigación Criminal
  - \* Investigación Forense
- Psicología

### Ciencias de la Salud

- Gerencia para Enfermería

### Educación y Estudios Humanísticos

- Educación
- Educación Elemental en Educación Especial
- Educación en Enseñanza de Inglés como Segundo Idioma en Nivel Elemental
- Educación en Enseñanza de Inglés como Segundo Idioma en Nivel Secundario
- Educación en La Niñez Temprana Nivel Preescolar
- Educación en La Niñez Temprana Nivel Elemental (K-3)
- Educación en La Niñez Temprana Nivel Elemental (4-6)
- Educación en Educación Física Elemental
- Educación Secundaria en Español
- Educación Secundaria en Biología
- Trabajo Social Escolar

### Ciencias y Tecnología

- Premédica
- Toxicología
- Biología
- Microbiología
- Biotecnología
- Ciencias Ambientales
- Diseño Gráfico Digital y Multimedia
- Ciencias en Computadoras
- Tecnología de Redes de Computadoras
- Redes de Computadoras
- Tecnología Electrónica
- Seguridad en Redes
- Ciencias Forenses

Para más información, comuníquese con su departamento académico.